

Raport z oględzin pojazdu

Numer raportu	11363/5/26-15201	Data raportu	19-05-2026
Rzeczoznawcy	Leszek Bizański (WSP) mgr inż. Paweł Barszcz (WSP)	Data oględzin	05-05-2026
Nr zlecenia	PKOM(DZS)/GDA/37532/26/04/29	Miejsce oględzin	MASTER1 MYSŁOWICE, OBRZEŻNA P...

Dane pojazdu

Numer identyfikacyjny (VIN)	WF0EXXWPCEJA35165
Marka, model	FORD Mondeo Hatchback 14-19
Typ, wersja	Mondeo 2.0 TDCi Trend
Numer rejestracyjny	SK355XR
Silnik (rodz./poj./moc)	diesel/1997 ccm/110 kW
Stan licznika	146 947 km
Data 1. rej./rok prod.	18-01-2019/2018
Data nast. bad. techn.	22-01-2027
Nadwozie	hatchback 5/5
Lakier	srebrny/2-warstwowy metalizowany
Skrzynia biegów	manualna



Wyposażenie pojazdu

ABS, Airbag 6 sztuk: poduszki powietrzne czołowe i boczne dla kierowcy i pasażera, kurtyny powietrzne, Airbag chroniący kolana kierowcy, EBD - elektroniczny rozdział sił hamowania, Elektroniczny układ stabilizacji toru jazdy ESC (zaw. TA, EBA i TVC), Elektrycznie sterowane szyby przednie i tylne, Elektryczny hamulec postojowy z funkcją auto-hold, Fotel kierowcy z elektryczną regulacją położenia w 4 kierunkach (góra-dół, przód-tył), Fotel kierowcy z regulacją lędźwiową, Fotel pasażera z regulacją lędźwiową, Fotel pasażera z regulacją w 4 kierunkach, Funkcja wyłączenia świateł z opóźnieniem, HSA - system wspomagający ruszanie pod górę, Immobilizer, Inteligentny System Bezpieczeństwa (IPS), Kamera ułatwiająca parkowanie tyłem, Kierownica ogrzewana oraz uchwyt dźwigni zmiany biegów wykończone skórą, Klamki w kolorze nadwozia, Klimatyzacja dwustrefowa z automatyczną regulacją temperatury (DEATC), Klimatyzacja tylna, Kluczyk Ford My Key, Kolumna kierownicy skórzana regulowana w dwóch płaszczyznach, Konsola centralna z podłokietn., schowkiem, przycisk. hamulca ręcz., uchwyt. na kubki i gniazdk. 12V, Koło zapasowe dojazdowe, Lakier Uni, Lusterka boczne regulowane elektrycznie i ogrzewane, Lusterka boczne w kolorze nadwozia, Obramowanie szyb bocznych w kolorze czarnym, Podsufitka materiałowa w jasnej tonacji, Podłokietnik tylny z uchwytami na kubki, Radio CD/MP3 z Ford Sync 3 (8-calowy wyświetlacz dotykowy, Bluetooth, AUX-IN, 2xUSB, iPod, SD), Radio CD/MP3 z Ford Sync 3 (8-calowy wyświetlacz dotykowy, Bluetooth, AUX-IN, 2xUSB, iPod, SD), System Auto-Start-Stop, System monitorowania ciśnienia w ogumieniu, Szyba przednia podgrzewana (Quickclear) i podgrzewane dysze spryskiwaczy, Tapicerka materiałowa Cypres (z komfortowymi fotelami), Tylne oparcie składane, dzielone w proporcji 60/40, Wspomaganie układu kierowniczego, elektryczne, Wyłącznik deaktywujący czołową poduszkę powietrzną pasażera, Zamek centralny z pilotem, Światła do jazdy dziennej, Światła przeciwmgielne ze statycznym doświetlaniem zakrętów, Czujniki odległości przy parkowaniu, przód i tył, Felgi aluminiowe 16", wzór 10-ramienny, z ogumieniem 215/60, Lakier metalik Moon dust Silver, Lusterko wsteczne przyciemniające się automatycznie, Podgrzewana szyba przednia (Quickclear) i podgrzewane dysze spryskiwaczy, Szyby tylne dodatkowo przyciemniane, Tempomat z Intelligent Speed Limiter, Zaglówki foteli przednich z regulacją w 4 kierunkach

Ogumienie

Oś	Koło	Producent, typ	Rozmiar	Profil zmierzony
przednia	prawe	DIAMONDBACK, DEM11	215/60 16 99V	5,0 mm
	lewe	DIAMONDBACK, DEM11	215/60 16 99V	5,5 mm
tylna	prawe	DIAMONDBACK, DEM11	215/60 16 99V	5,5 mm
	lewe	DIAMONDBACK, DEM11	215/60 16 99V	5,5 mm

Dokumenty i akcesoria

[Dokumenty rej.] - POLISA UBEZP. (Nie.), Kluczyki (TAK - 2), Tablice rejestracyjne (TAK - 2), Dowód rejestracyjny (TAK), Karta pojazdu (NIE)

Grubość powłoki lakierowej

W zakresie do 150 µm

Poz.	Nazwa części	Przedział grubości powłoki lakierowej [µm]
1	Słupek przedni lewy	do 150
2	Słupek przedni prawy	do 150
3	Słupek środkowy lewy	do 150
4	Słupek środkowy prawy	do 150
5	Próg lewy	do 150
6	Próg prawy	do 150
7	Dach	do 150
8	Drzwi przednie lewe	do 150
9	Drzwi tylne lewe	do 150
10	Drzwi tylne prawe	do 150
11	Błotnik tylny lewy/ściana boczna lewa	do 150
12	Pokrywa bagażnika	do 150

W zakresie do 200 µm

Poz.	Nazwa części	Przedział grubości powłoki lakierowej [µm]
1	Błotnik przedni lewy	150 - 200
2	Błotnik tylny prawy/ściana boczna prawa	150 - 200

W zakresie do 300 µm

Poz.	Nazwa części	Przedział grubości powłoki lakierowej [µm]
1	Pokrywa komory silnika	150 - 300
2	Błotnik przedni prawy	150 - 300

W zakresie do 500 µm

Poz.	Nazwa części	Przedział grubości powłoki lakierowej [µm]
1	Drzwi przednie prawe	150 - 500

Stwierdzone uszkodzenia

Poz.	Nazwa pozycji	Opis uszkodzeń	Kwalifik.	Naprawa [rbg]
1	Szyba barwiona boczna R	pęknięcie	WY	0.3
2	Kpl. napr./klej szyby błotnika tylnego R		WY	
3	Nakładka konsoli środkowej tył	pęknięcie	WY	
4	Podłokietnik konsoli środkowej	pęknięcie/rozerwanie	WY	0.3
5	Podsufitka	pęknięcie/rozerwanie	WY	2.7
6	Dywaniki bagażnika	pęknięcie/rozerwanie	WY	0.2
7	Drzwi przednie (nieuzbrojone) L	wgniecenie	NA	1.5
8	Okładzina zderzaka tylnego	liczne, zarysowanie	NA	
9	Tapicerka siedziska 1.rząd L	zabrudzenie	NA	
10	Drzwi przednie (nieuzbrojone) R	zarysowanie		
11	Drzwi tylne (nieuzbrojone) R	zarysowanie, odpryski lakieru		
12	Próg L	wgniecenie		
13	Błotnik tylny , część górna L	odpryski lakieru, wgniecenie		
14	Błotnik tylny , część górna R	wgniecenie		
15	Nakładka słupka C dół L	zarysowanie		
16	Nakładka pokrywy tylnej dół	zarysowanie		

DOKUMENTACJA FOTOGRAFICZNA



Fot. 1
Przekątna przednia lewa



Fot. 2
Przód

DOKUMENTACJA FOTOGRAFICZNA



Fot. 3
Przekątna przednia prawa



Fot. 4
Próg prawy (widok od przodu)

DOKUMENTACJA FOTOGRAFICZNA



Fot. 5
Bok prawy z przodu



Fot. 6
Bok prawy z tyłu

DOKUMENTACJA FOTOGRAFICZNA



Fot. 7
Przekątna tylna prawa



Fot. 8
Tyt

DOKUMENTACJA FOTOGRAFICZNA



Fot. 9
Przekątna tylna lewa



Fot. 10
Bok lewy z tyłu

DOKUMENTACJA FOTOGRAFICZNA



Fot. 11
Bok lewy z przodu



Fot. 12
Próg lewy (widok od przodu)

DOKUMENTACJA FOTOGRAFICZNA



Fot. 13
Numer identyfikacyjny



Fot. 14
Tabliczka znamionowa

DOKUMENTACJA FOTOGRAFICZNA



Fot. 15
Zestaw wskaźników - przebieg



Fot. 16
Zestaw wskaźników - serwis

DOKUMENTACJA FOTOGRAFICZNA



Fot. 17

Widok przez otwarte drzwi przednie lewe



Fot. 18

Widok przez otwarte drzwi tylne lewe

DOKUMENTACJA FOTOGRAFICZNA



Fot. 19

Widok z tylnej kanapy na deskę rozd.



Fot. 20

Konsola środkowa

DOKUMENTACJA FOTOGRAFICZNA



Fot. 21
Tunel środkowy



Fot. 22
Kierownica (na wprost)

DOKUMENTACJA FOTOGRAFICZNA



Fot. 23
Kierownica z lewej strony



Fot. 24
Komora silnika

DOKUMENTACJA FOTOGRAFICZNA



Fot. 25
Bagażnik



Fot. 26
Kolo zapasowe

DOKUMENTACJA FOTOGRAFICZNA



Fot. 27
Spód pojazdu przód



Fot. 28
Spód pojazdu tył

DOKUMENTACJA FOTOGRAFICZNA



Fot. 29
Tarcza hamulcowa przednia lewa



Fot. 30
Tarcza hamulcowa przednia prawa

DOKUMENTACJA FOTOGRAFICZNA



Fot. 31
Tarcza hamulcowa tylna prawa



Fot. 32
Tarcza hamulcowa tylna lewa

DOKUMENTACJA FOTOGRAFICZNA



Fot. 33
Dowód rej. Str. 1

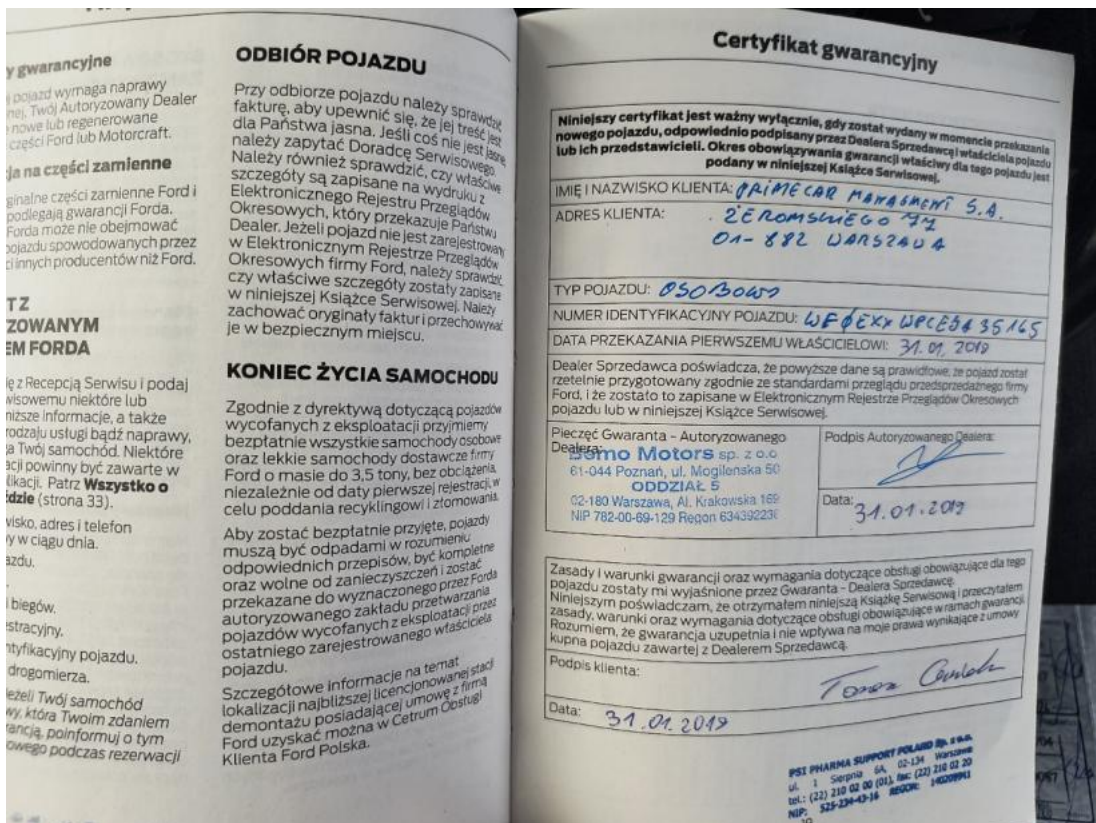

Fot. 34
Książka serwisowa – dane

DOKUMENTACJA FOTOGRAFICZNA

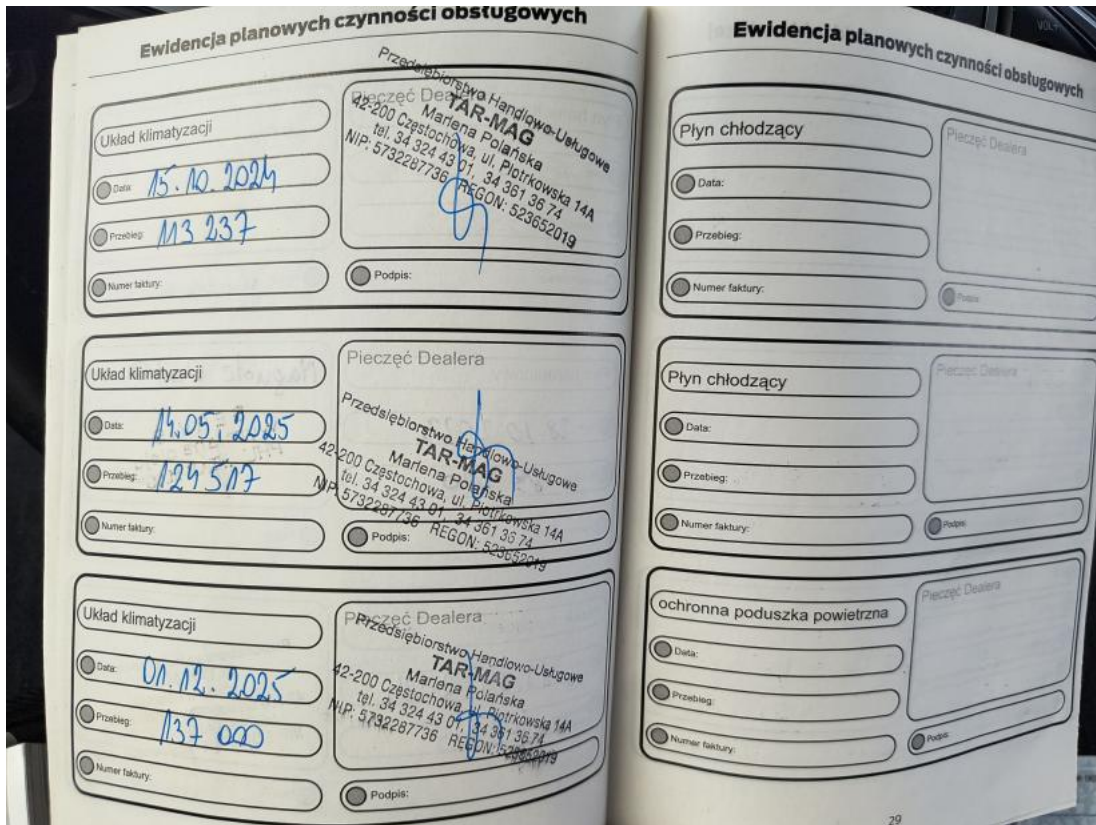

Fot. 35
Książka serwisowa – ostatni przegląd



Fot. 36
Dowód rej. str. 2

DOKUMENTACJA FOTOGRAFICZNA

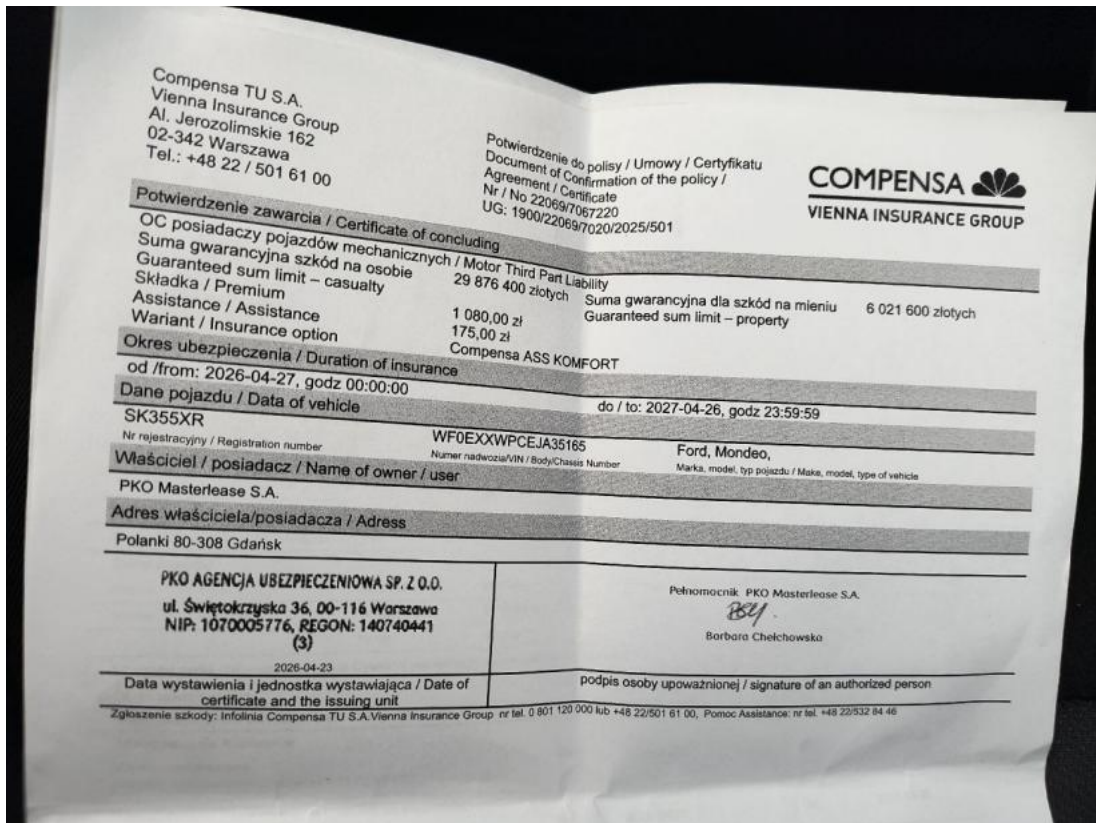

Fot. 37
OC

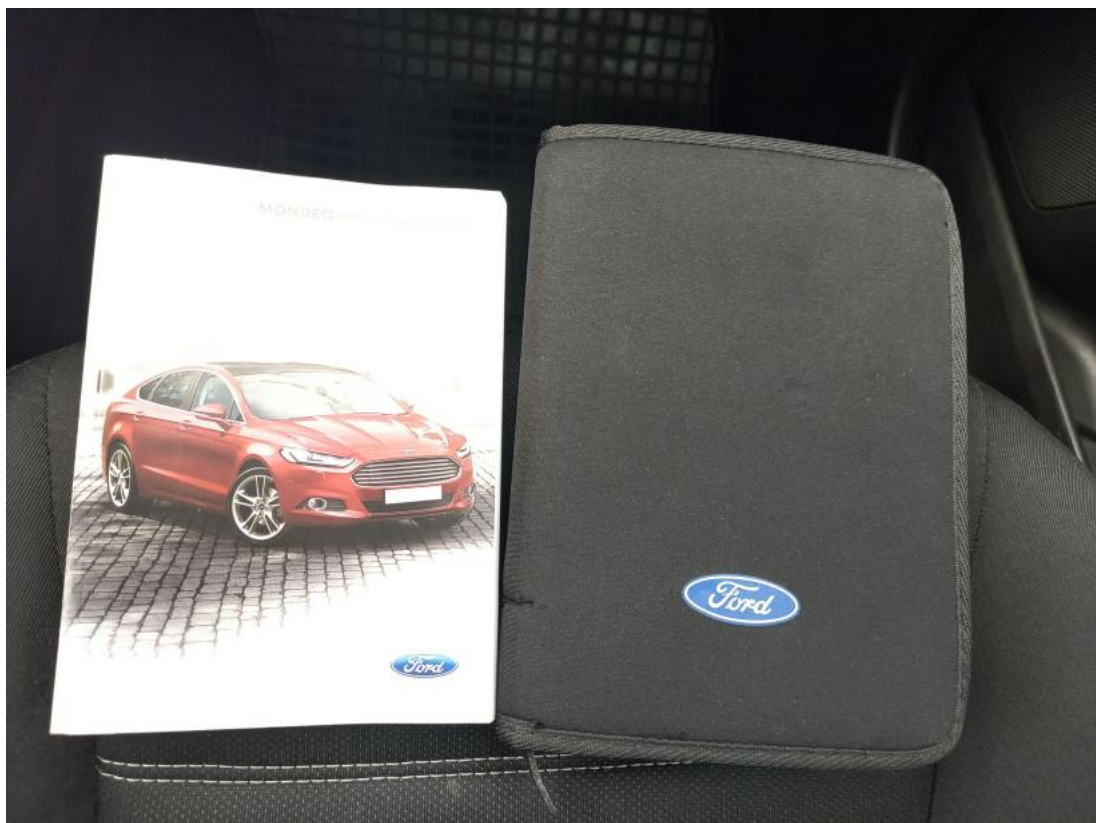

Fot. 38
Instrukcje

DOKUMENTACJA FOTOGRAFICZNA

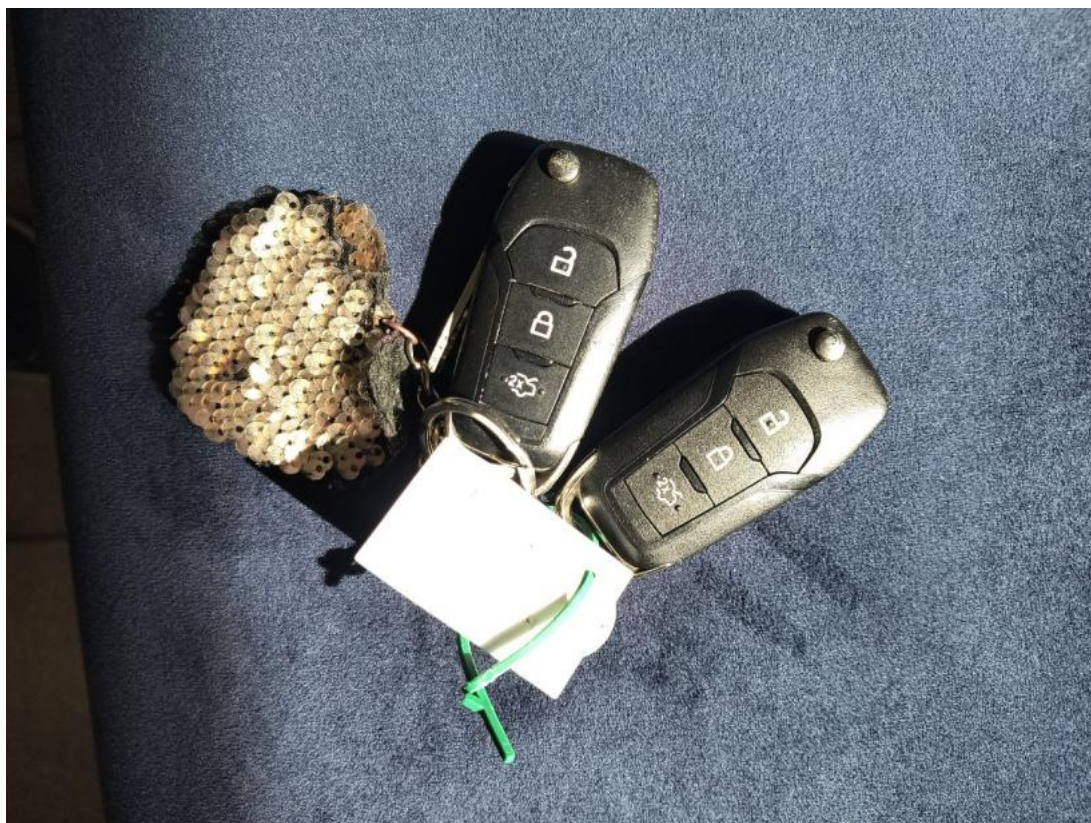

Fot. 39
Kluczyki



Fot. 40
Drzwi przednie P - zdjęcie pogładowe 1

DOKUMENTACJA FOTOGRAFICZNA

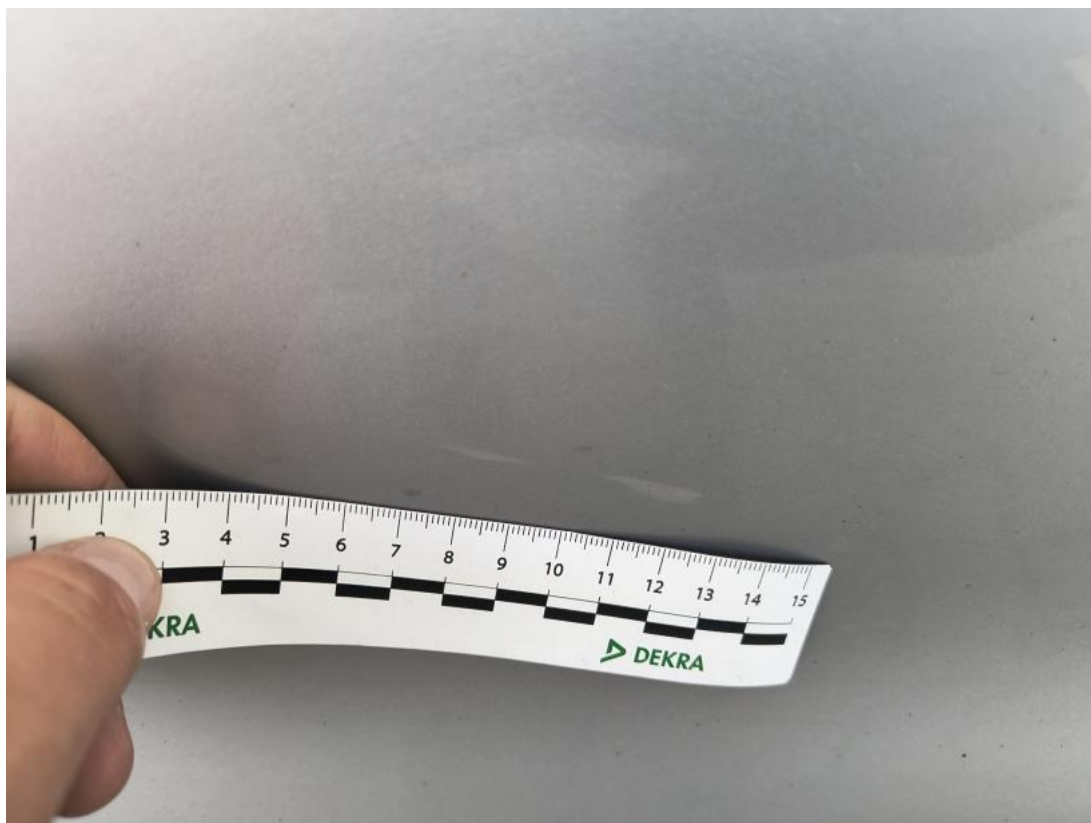

Fot. 41

Drzwi przednie P - Rysa/odprysk 1

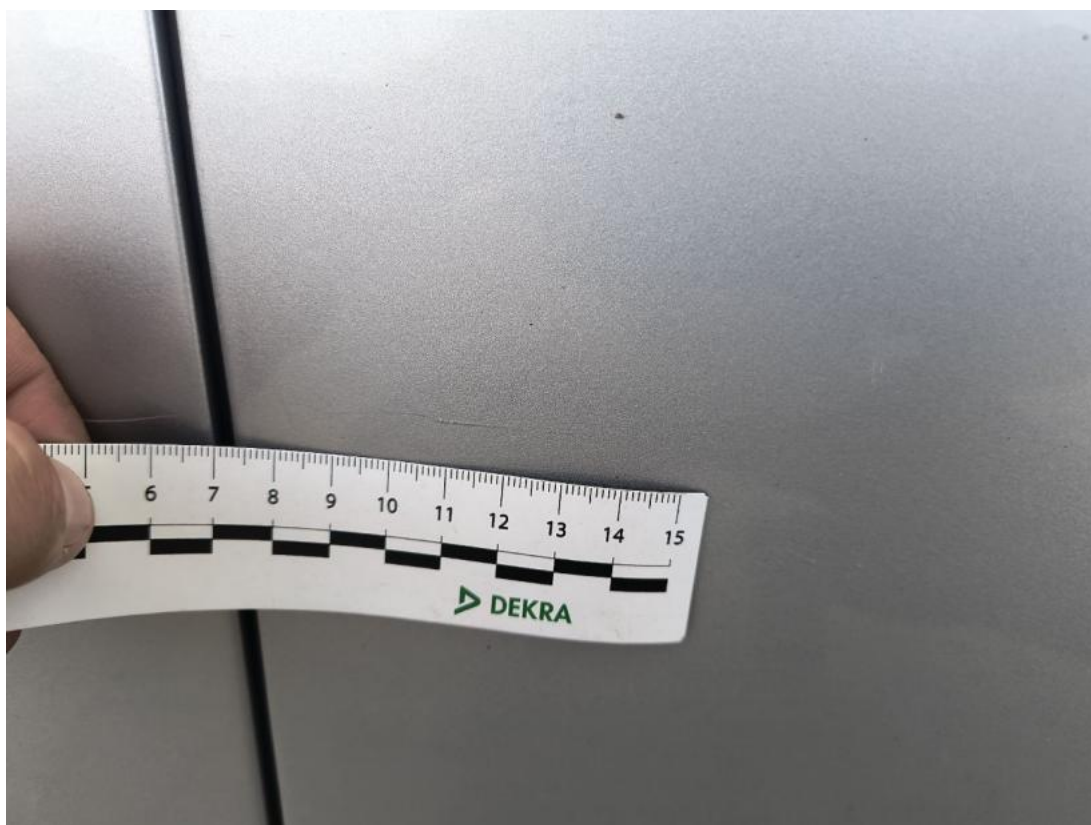

Fot. 42

Drzwi przednie P - Rysa/odprysk 2

DOKUMENTACJA FOTOGRAFICZNA



Fot. 43
Drzwi przednie P() - Rysa/odprysk 3



Fot. 44
Drzwi tylne P - zdjęcie poglądowe 1

DOKUMENTACJA FOTOGRAFICZNA



Fot. 45
Drzwi tylne P - zdjęcie poglądowe 2



Fot. 46
Drzwi tylne P - Rysa/odprysk 1

DOKUMENTACJA FOTOGRAFICZNA



Fot. 47

Drzwi tylne P - Rysa/odprysk 2



Fot. 48

Drzwi tylne P() - Rysa/odprysk 3

DOKUMENTACJA FOTOGRAFICZNA



Fot. 49

Błotnik tylny P / Ściana boczna P - zdjęcie pogładowe 1



Fot. 50

Błotnik tylny P / Ściana boczna P - Wgniecenie/odkształcenie 1

DOKUMENTACJA FOTOGRAFICZNA



Fot. 51

Uszczelka szyby bocznej tyl P - zdjęcie pogładowe 1



Fot. 52

Uszczelka szyby bocznej tyl P - Pęknięcie/rozerwanie 1

DOKUMENTACJA FOTOGRAFICZNA



Fot. 53

Zderzak tylny - zdjęcie poglądowe 1



Fot. 54

Zderzak tylny - zdjęcie poglądowe 2

DOKUMENTACJA FOTOGRAFICZNA



Fot. 55
Zderzak tylny - Rysa/odprysk 1



Fot. 56
Zderzak tylny - Rysa/odprysk 2

DOKUMENTACJA FOTOGRAFICZNA



Fot. 57
Zderzak tylny() - Rysa/odprysk 3



Fot. 58
Błotnik tylny L / Ściana boczna L - zdjęcie poglądowe 1

DOKUMENTACJA FOTOGRAFICZNA



Fot. 59

Błotnik tylny L / Ściana boczna L - zdjęcie pogładowe 2



Fot. 60

Błotnik tylny L / Ściana boczna L - Rysa/odprysk 1

DOKUMENTACJA FOTOGRAFICZNA



Fot. 61

Błotnik tylny L / Ściana boczna L - Wgniecenie/odkształcenie 1



Fot. 62

Drzwi przed L - zdjęcie poglądowe 1

DOKUMENTACJA FOTOGRAFICZNA



Fot. 63
Drzwi przed L - Wgniecenie/odkształcenie 1



Fot. 64
Próg L - zdjęcie poglądowe 1

DOKUMENTACJA FOTOGRAFICZNA



Fot. 65

Próg L - Wgniecenie/odkształcenie 1



Fot. 66

Dysze nawiewu deski rozdzielczej - zdjęcie pogładowe 1

DOKUMENTACJA FOTOGRAFICZNA



Fot. 67
Dysze nawiewu deski rozdzielczej - Pęknięcie/rozerwanie 1



Fot. 68
Podłokietnik środkowy przedni - zdjęcie poglądowe 1

DOKUMENTACJA FOTOGRAFICZNA



Fot. 69

Podłokietnik środkowy przedni - Pęknięcie/rozerwanie 1



Fot. 70

Fotel prz. lew. - zdjęcie poglądowe 1

DOKUMENTACJA FOTOGRAFICZNA



Fot. 71
Fotel prz. lew. - Inne 1



Fot. 72
Osłony kanapy tyl. - zdjęcie poglądowe 1

DOKUMENTACJA FOTOGRAFICZNA



Fot. 73

Oslony kanapy tyl. - Rysa/odprysk 1



Fot. 74

Podsufitka - zdjęcie poglądowe 1

DOKUMENTACJA FOTOGRAFICZNA



Fot. 75

Podsufitka - zdjęcie poglądowe 2



Fot. 76

Podsufitka - Pęknięcie/rozerwanie 1

DOKUMENTACJA FOTOGRAFICZNA



Fot. 77
Podsufitka - Inne 1



Fot. 78
Wykładzina podłogi bagażnika - zdjęcie poglądowe 1

DOKUMENTACJA FOTOGRAFICZNA



Fot. 79

Wykładzina podłogi bagażnika - Inne 1



Fot. 80

Wykładzina pokrywy tylnej - zdjęcie poglądowe 1

DOKUMENTACJA FOTOGRAFICZNA



Fot. 81

Wykładzina pokrywy tylnej - Rysa/odprysk 1



Fot. 82

Wykładzina pokrywy tylnej - Rysa/odprysk 2