

Raport z oględzin pojazdu

Numer raportu	08158/11/25-15201	Data raportu	04-11-2025
Rzeczoznawcy	mgr inż. Andrzej Szymkowiak mgr inż. Paweł Barszcz (NEW)	Data oględzin	30-10-2025
Nr zlecenia	PCM(DZS)/GDA/79016/25/10/15	Miejsce oględzin	MM CARS WROCŁAW PZS, WYŚCIGO...

Dane pojazdu

Numer identyfikacyjny (VIN)	WF0FXXWPMFPC34446
Marka, model	FORD Kuga 20-24
Typ, wersja	Kuga 1.5 EcoBoost FWD Titani...
Numer rejestracyjny	WD4672R
Silnik (rodz./poj./moc)	benz./1499 ccm/110 kW
Stan licznika	118 944 km
Data 1. rej./rok prod.	22-03-2023/2023
Data nast. bad. techn.	22-03-2026
Nadwozie	KOM 5/5
Lakier	szary/2-warstwowy metalizowany
Skrzynia biegów	manualna



Wyposażenie pojazdu

Blokada zamków tylnych drzwi – uniemożliwiająca otwarcie od środka przez dzieci, Centralny zamek – sterowany pilotem, Czujniki odległości przy parkowaniu - przód, Czujniki odległości przy parkowaniu - tył, Dywaniki podłogowe welurowe z przodu, Dywaniki podłogowe welurowe z tyłu, ESC - Elektroniczny układ stabilizacji toru jazdy, Felgi aluminiowe 17", z wykończeniem w kolorze Shadow Silver, z ogumieniem 225/65, Ford KeyFree - system centralnego zamka z kluczem elektronicznym, Ford MyKey - funkcja programowania i przypisania właściwości kluczykowi, FordPass Connect z modemem GSM (zdalne sterowanie zamkami, Live Traffic, lokalizacja pojazdu), Fotel kierowcy regulowany manualnie w 6 kierunkach, Fotel kierowcy z regulacją odcinka lędźwiowego, Fotel pasażera regulowany manualnie w 6 kierunkach, Fotel pasażera z regulacją odcinka lędźwiowego, Fotele przednie - styl sportowy, Gniazda USB oraz USB-C z tyłu konsoli centralnej, Gniazdko 12V w bagażniku, Hamulec pokolizyjny, Hamulec postojowy elektryczny, Immobiliser PATS, Kamera cofania, Kanapa tylna przesuwana, składana, dzielona w proporcji 60:40, z regulacją pochylecia oparc, Kierownica trójramienna, wykończona skórą, Kieszenie w oparciach foteli przednich, Klimatyzacja elektroniczna, dwustrefowa z automatyczną regulacją temperatury (DEATC), Kolumna kierownicy z regulacją w dwóch płaszczyznach, Komputer pokładowy, Konsola centralna z podłokietnikiem, Lakier zwykły Blazer Blue, Lusterka boczne - obudowy lakierowane w kolorze nadwozia, Lusterka boczne sterowane, podgrzewane i składane elektrycznie, z lampkami oświetlającymi podłoże, Lusterko wsteczne przyciemniające się automatycznie, Mocowania do fotelika dziecięcego ISOFIX na tylnej kanapie, Obramowania szyb bocznych w kolorze aluminium, Osłona elastyczna przestrzeni bagażowej, mocowana za drugim rzędem siedzeń, Oświetlenie wnętrza diodami LED z elementami nastrojowego oświetlenia, Poduszki powietrzne czołowe i boczne dla kierowcy i pasażera, kurtyny powietrzne przód i tył, Przycisk Ford Power - uruchamianie pojazdu za pomocą przycisku, Radio SYNC 3,DAB+,nawigacja,wyś 8" i 12.3",Applink,ACP,AA,TMC, Bluetooth,6 głoś.,USB,ster.z kierow., Reflektory automatyczne – włączające się automatycznie w zależności od poziomu natężenia światła, Reflektory halogenowe projekcyjne ze światłami do jazdy dziennej LED, Relingi bagażnika dachowego – z wykończeniem w kolorze aluminium, Spoiler tylny, System ABS z elektronicznym układem podziału siły hamowania (EBD), System Auto-Start-Stop, System Pre-Collision Assist zapobiegający kolizjom z pojazdami,pieszymi i rowerzystami (do 120 km/h), System monitorowania ciśnienia w oponach (TPMS), System wspomagający utrzymanie pojazdu na pasie ruchu (LKA), System wyboru trybów jazdy (Normalny, Eko, Sportowy, Śliska nawierzchnia, Głęboki śnieg/Piasek), Szyby przednie i tylne elektrycznie sterowane (opuszczane-podnoszone jednym przyciśnięciem), Tapicerka materiałowa Ray/Eton, Tempomat, Uchwyt dźwigni zmiany biegów - wykończony skórą, Układ poprawiający stabilność na zakrętach (TVC), Układ ułatwiający ruszanie na wzniesieniach (HSA), Wskaźnik sugerujący odpowiedni moment zmiany biegu, Wspomaganie układu kierowniczego elektryczne (EPAS), Wycieraczka szyby tylnej, Wycieraczki automatyczne z czujnikiem deszczu, Wyłącznik poduszki powietrznej pasażera, Wyświetlacz na tablicy zegarów - 12.3" kolorowy, konfigurowalny, Zaczepy do mocowania bagażu, Zestaw do naprawy przebitej opony, Światła awaryjnego hamowania - pulsujące światła stop, włączające się podczas gwałtownego hamowania, Światła przeciwmgielne przednie, Światła tylne - częściowo w technologii LED, Koło zapasowe dojazdowe, Lakier metalizowany Magnetic Grey, Pakiet Winter

Ogumienie

Oś	Koło	Producent, typ	Rozmiar	Profil zmierzony
przednia	prawe	BRIDGESTONE, TURANZA ECO	225/65 R17 102V	3,0 mm
	lewe	BRIDGESTONE, TURANZA ECO	225/65 R17 102V	4,0 mm
tylna	prawe	BRIDGESTONE, TURANZA ECO	225/65 R17 102V	4,0 mm
	lewe	BRIDGESTONE, TURANZA ECO	225/65 R17 102V	4,0 mm

Dokumenty i akcesoria

[Dokumenty rej.] - POLISA UBEZP. (Nie.), Kluczyki (TAK - 2), Tablice rejestracyjne (TAK - 2), Dowód rejestracyjny (TAK), Karta pojazdu (NIE)

Grubość powłoki lakierowej

W zakresie do 150 µm

Poz.	Nazwa części	Przedział grubości powłoki lakierowej [µm]
1	Pokrywa komory silnika	do 150
2	Błotnik przedni lewy	do 150
3	Błotnik przedni prawy	do 150
4	Słupek przedni lewy	do 150
5	Słupek przedni prawy	do 150
6	Słupek środkowy lewy	do 150
7	Słupek środkowy prawy	do 150
8	Próg lewy	do 150
9	Próg prawy	do 150
10	Dach	do 150
11	Drzwi przednie lewe	do 150
12	Drzwi przednie prawe	do 150

13	Drzwi tylne lewe	do 150
14	Drzwi tylne prawe	do 150
15	Błotnik tylny lewy/ściana boczna lewa	do 150
16	Błotnik tylny prawy/ściana boczna prawa	do 150
17	Pokrywa bagażnika	do 150

Stwierdzone uszkodzenia

Poz.	Nazwa pozycji	Opis uszkodzeń	Kwalifik.	Naprawa [rbg]
1	Pokrywa przednia	odpryski lakieru		
2	Drzwi przednie (nieuzbrojone) R	odpryski lakieru		

DOKUMENTACJA FOTOGRAFICZNA



Fot. 1
Przekątna przednia lewa



Fot. 2
Przód

DOKUMENTACJA FOTOGRAFICZNA



Fot. 3
Przekątna przednia prawa



Fot. 4
Próg prawy (widok od przodu)

DOKUMENTACJA FOTOGRAFICZNA



Fot. 5
Bok prawy z przodu



Fot. 6
Bok prawy z tyłu

DOKUMENTACJA FOTOGRAFICZNA



Fot. 7
Przekątna tylna prawa



Fot. 8
Tyt

DOKUMENTACJA FOTOGRAFICZNA



Fot. 9
Przekątna tylna lewa



Fot. 10
Bok lewy z tyłu

DOKUMENTACJA FOTOGRAFICZNA



Fot. 11
Bok lewy z przodu



Fot. 12
Próg lewy (widok od przodu)

DOKUMENTACJA FOTOGRAFICZNA



Fot. 13
Numer identyfikacyjny



Fot. 14
Tabliczka znamionowa

DOKUMENTACJA FOTOGRAFICZNA



Fot. 15
Zestaw wskaźników - przebieg



Fot. 16
Widok przez otwarte drzwi przednie lewe

DOKUMENTACJA FOTOGRAFICZNA



Fot. 17

Widok przez otwarte drzwi tylne lewe



Fot. 18

Widok z tylnej kanapy na deskę rozd.

DOKUMENTACJA FOTOGRAFICZNA



Fot. 19
Konsola środkowa



Fot. 20
Tuneł środkowy

DOKUMENTACJA FOTOGRAFICZNA



Fot. 21
Kierownica (na wprost)



Fot. 22
Kierownica z lewej strony

DOKUMENTACJA FOTOGRAFICZNA



Fot. 23
Komora silnika



Fot. 24
Bagażnik

DOKUMENTACJA FOTOGRAFICZNA



Fot. 25
Koło zapasowe



Fot. 26
Spód pojazdu przód

DOKUMENTACJA FOTOGRAFICZNA



Fot. 27
Spód pojazdu tył



Fot. 28
Tarcza hamulcowa przednia lewa

DOKUMENTACJA FOTOGRAFICZNA

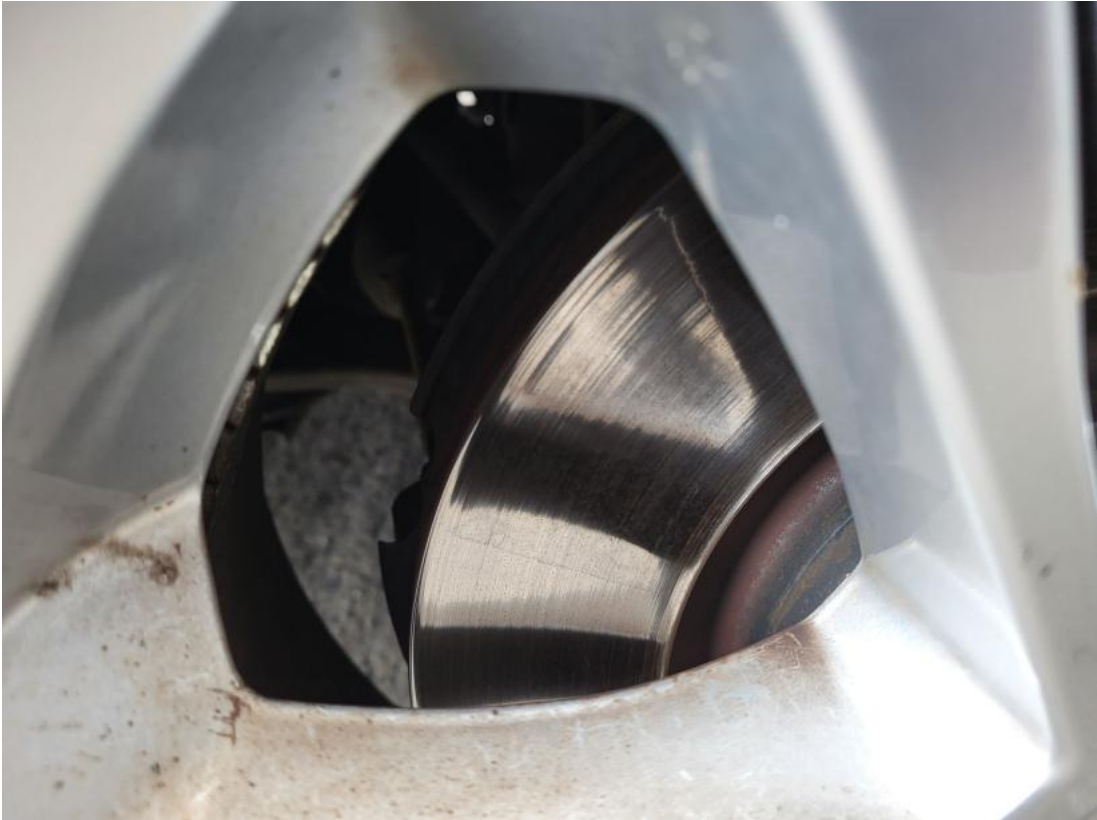

Fot. 29
Tarcza hamulcowa przednia prawa



Fot. 30
Tarcza hamulcowa tylna prawa

DOKUMENTACJA FOTOGRAFICZNA



Fot. 33
Dow. Rej. Str.2 i klucze

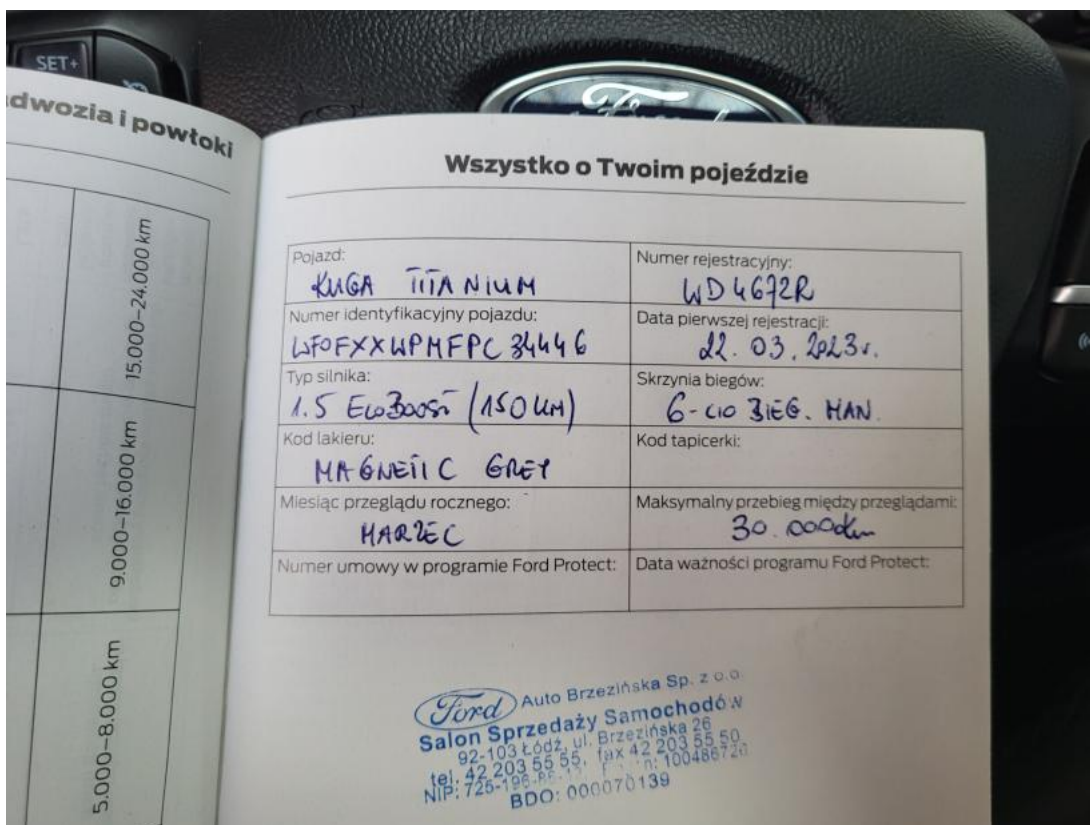

Fot. 34
Książka serwisowa – dane

DOKUMENTACJA FOTOGRAFICZNA

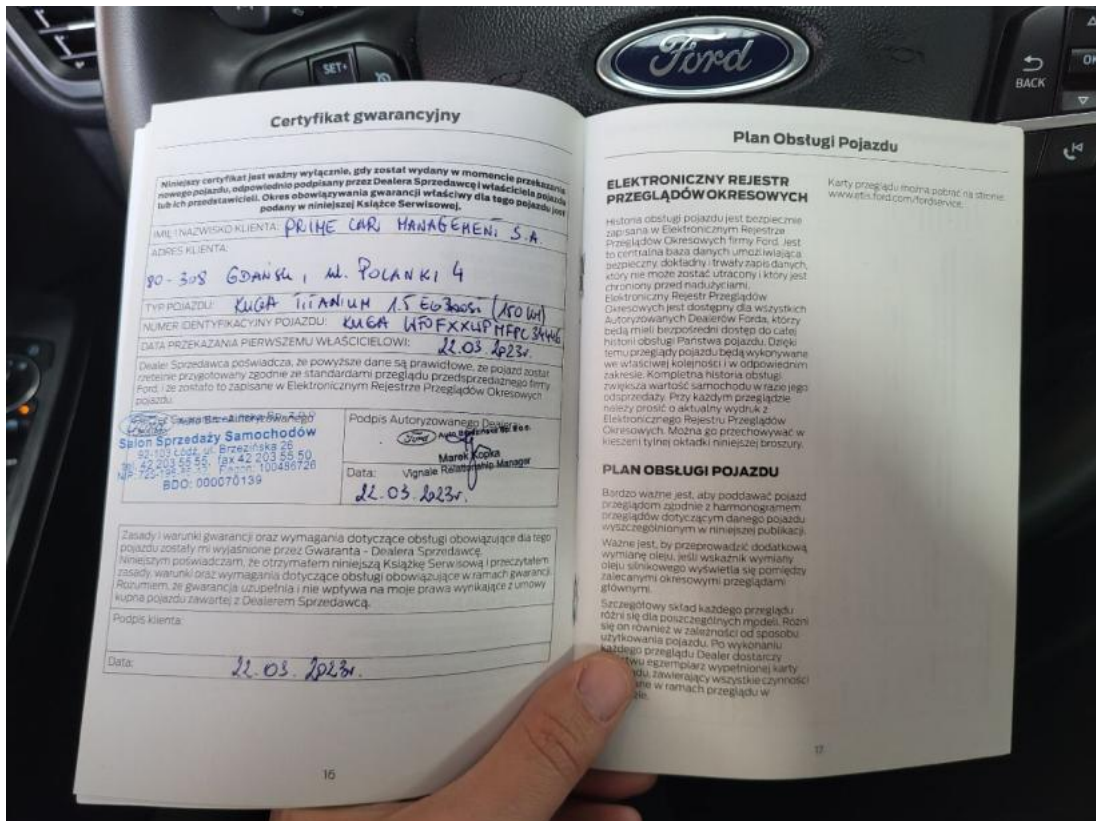

Fot. 35

Książka serwisowa – ostatni przegląd

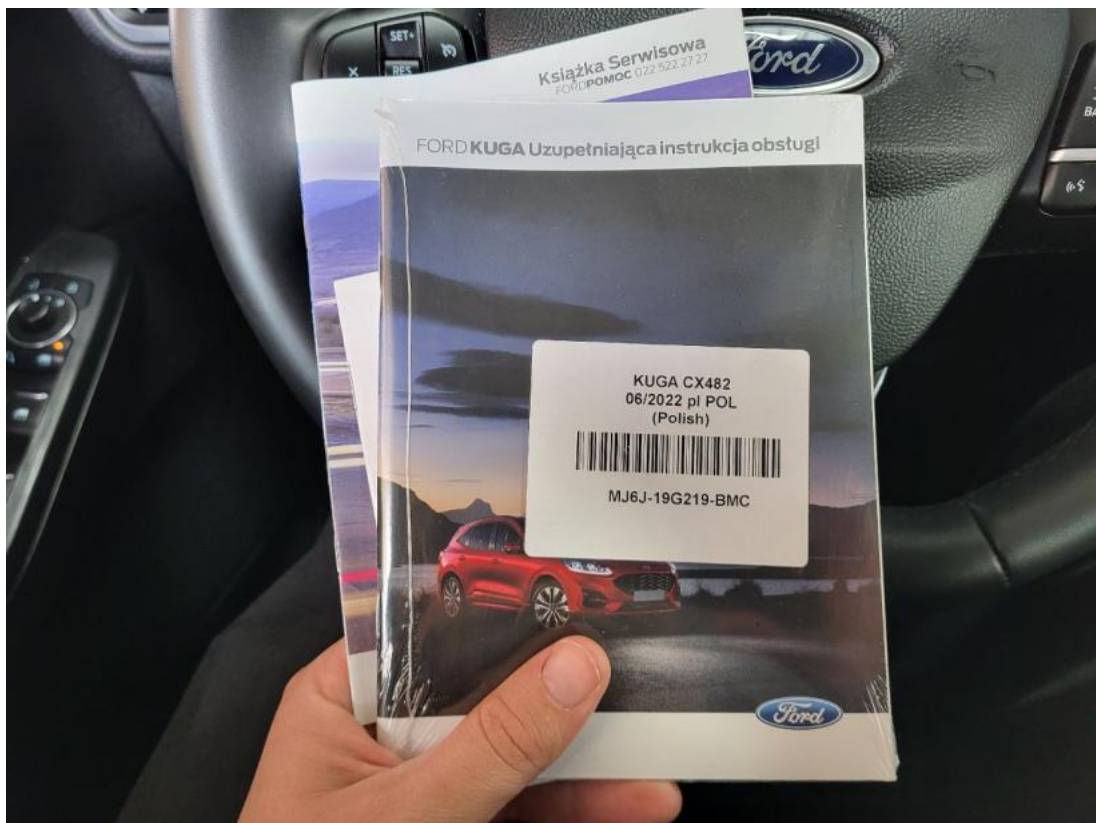

Fot. 36

Instrukcje

DOKUMENTACJA FOTOGRAFICZNA



Fot. 37

Pokrywa komory silnika - Rysa/odprysk 1



Fot. 38

Drzwi przednie P - Rysa/odprysk 1