

Raport z oględzin pojazdu

Numer raportu	216614/10/25-11401	Data raportu	06-10-2025
Rzeczoznawcy	Maciej Wiącek (NEW) mgr inż. Przemysław Ostap	Data oględzin	30-09-2025
Nr zlecenia	PCM(DZS)/GDA/72524/25/09/25	Miejsce oględzin	Volvo Truck Center Młochów Aleja Kato...

Dane pojazdu

Numer identyfikacyjny (VIN)	YV1UZZK2VCN1963319
Marka, model	VOLVO XC60 21-
Typ, wersja	XC60 B5 D AWD Momentum P...
Numer rejestracyjny	WD1798S
Silnik (rodz./poj./moc)	diesel/1969 ccm/173 kW
Stan licznika	177 160 km
Data 1. rej./rok prod.	28-10-2021/2021
Data nast. bad. techn.	28-10-2026
Nadwozie	KOM 5/5
Lakier	srebrny/METALIK
Skrzynia biegów	automatyczna



Wyposażenie pojazdu

ABS, Airbag chroniący kolana kierowcy, Airbag, poduszki powietrzne czołowe i boczne dla kierowcy i pasażera, kurtyny powietrzne, Alarm Volvo Guard z czujnikiem przechyłu oraz ruchu, Android Auto i Apple Carplay, Asystent zjazdu i podjazdu, Blokada schowka, centralna, CTC - kontrola trakcji w zakręcie, Clean Zone - pakiet czystego wnętrza z systemem wstępnej wentylacji auta w momencie otwarcia pojazdu, Czujnik deszczu, Czujniki odległości przy parkowaniu - tył, Dywaniki tekstylne, Dźwignia zmiany biegów Unideco, EBA - system wspomagania nagłego hamowania, EBL (Emergency Brake Lights) - ostrzeżenie innych użytkowników drogi o nagłym hamowaniu, ESC - układ elektronicznej kontroli stabilności i trakcji, Elektrycznie sterowana pokrywa bagażnika (otwieranie/zamykanie), Fotele przednie z elektryczną regulacją lędźwiową, Funkcja Auto Hold, Gniazdo 12V w przestrzeni bagażowej, Gniazdo USB (x2), Hamulec postojowy, elektryczny, Immobilizer, Kanapa tylna dzielona w proporcjach 40/60, Keyless entry - bezkluczkowe uruchamianie pojazdu oraz otwieranie drzwi bagażnika, Kierownica trójramienna, Unideco, Kierownica ze sterowaniem audio, Klamki drzwi lakierowane w kolorze nadwozia, Klamki drzwi podświetlane, Klimatyzacja automatyczna, 2-strefowa, Komputer pokładowy, Końcówki wydechu - zintegrowane, podwójne, Lane Keeping Aid (LKA) - układ utrzymania pasa ruchu, Lusterka boczne regulowane elektrycznie i ogrzewane, Lusterka zewnętrzne składane elektrycznie, Lusterko wsteczne oraz lusterka boczne przyciemniające się automatycznie, Obramowania szyb bocznych metalowe, jasne, Oświetlenie wnętrza poziom II, Pakiet usług Digital Services, Podłokietnik tylny z uchwytem na kubki i schowkiem, Przednie pasy bezpieczeństwa z elektrycznymi napinaczami łagodzącymi skutki kolizji, RSC - układ stabilizacji przechyłu, Reflektory przednie LED, Regulacja pasów bezpieczeństwa w pierwszym i drugim rzędzie siedzeń, Relingi dachowe - czarne, Road Sign Information - układ informowania o znakach drogowych, Roleta bagażnika półautomatyczna, SIPS - ochrona w przypadku zderzenia bocznego, Siatka przedziału bagażowego, miękka, System Infotainment z nawigacją i połączeniem internetowym oraz Bluetooth, System audio High Performance Sound, System mocowania fotelika dziecięcego ISOFIX na tylnej kanapie, System monitorowania ciśnienia w oponach (TPMS), System stabilizacji pojazdu w czasie holowania przyczepy (TSA), System unikania lub łagodzenia skutków zderzeń na skrzyżowaniach, System unikania lub łagodzenia skutków zderzeń z dużymi zwierzętami, System unikania lub łagodzenia skutków zderzeń z pieszymi i rowerzystami, Tempomat, Tuner radia cyfrowego DAB, Układ wspomagania hamowania City Safety, Usługa Volvo On Call, WHIPS - ochrona przed urazami kręgosłupa, Wykończenie wnętrza w aluminium Iron Ore, Wyłącznik poduszki powietrznej pasażera, Wyświetlacz centralny wielofunkcyjny, 9 cali, Wyświetlacz cyfrowy zegarów kierowcy, 12,3-cala, Zagłówki tylne składane elektrycznie, Zamek centralny zdalnie sterowany, Zawieszenie Dynamic, Zestaw do naprawy przebitej opony, Ładowarka indukcyjna do smartfona, Felgi aluminiowe 18, 5 rozwidlonych ramion typu Y, Diamond Cut/Black z ogumieniem 235/60, Fotele przednie z 4-stopniową regulacją odcinka lędźwiowego, Fotele przednie z regulowanym podparciem ud, Koło zapasowe - dojazdowe, Lakier metalik, Pakiet Climate, Pakiet Light, Pakiet Park Assist, Rezygnacja z oznaczenia modelu i wersji silnikowej, Szyba przednia podgrzewana, Tapicerka skórzana (Charcoal), Tempomat aktywny i Pilot Assist II generacji, Hak holowniczy składany

Ogumienie

Oś	Koło	Producent, typ	Rozmiar	Profil zmierzony
przednia	prawe	YOKOHAMA, ADVAN SPORT	235/60 18 107W	7,1 mm
	lewe	YOKOHAMA, ADVAN SPORT	235/60 18 107W	6,8 mm
tylna	prawe	YOKOHAMA, ADVAN SPORT	235/60 18 107W	7,0 mm
	lewe	YOKOHAMA, ADVAN SPORT	235/60 18 107W	7,4 mm

Dokumenty i akcesoria

[Dokumenty rej.] - POLISA UBEZP. (Nie.), Kluczyki (TAK - 1), Tablice rejestracyjne (TAK - 3), Dowód rejestracyjny (TAK), Karta pojazdu (NIE)

Grubość powłoki lakierowej

W zakresie do 150 µm

Poz.	Nazwa części	Przedział grubości powłoki lakierowej [µm]
1	Pokrywa komory silnika	do 150
2	Błotnik przedni lewy	do 150
3	Błotnik przedni prawy	do 150
4	Słupek przedni lewy	do 150
5	Słupek przedni prawy	do 150
6	Słupek środkowy lewy	do 150
7	Słupek środkowy prawy	do 150
8	Próg lewy	do 150
9	Próg prawy	do 150
10	Dach	do 150
11	Drzwi przednie lewe	do 150
12	Drzwi przednie prawe	do 150
13	Drzwi tylne lewe	do 150
14	Drzwi tylne prawe	do 150

15	Błotnik tylny lewy/ściana boczna lewa	do 150
16	Błotnik tylny prawy/ściana boczna prawa	do 150

Stwierdzone uszkodzenia

Poz.	Nazwa pozycji	Opis uszkodzeń	Kwalifik.	Naprawa [rbg]
1	Szkoło lusterka zewn.elekt.rust.podgrzew. L	pęknięcie	WY	0.1
2	Okładzina zderzaka przedniego	rysa/odprysk		
3	Drzwi przednie (nieuzbrojone) R	rysa/odprysk		
4	Nakładka dolna drzwi przednich L	rysa/odprysk		
5	Drzwi tylne (nieuzbrojone) L	rysa/odprysk		
6	Okładzina zderzaka tylnego	rysa/odprysk		

DOKUMENTACJA FOTOGRAFICZNA



Fot. 1
Przekątna przednia lewa



Fot. 2
Przód

DOKUMENTACJA FOTOGRAFICZNA



Fot. 3
Przekątna przednia prawa



Fot. 4
Próg prawy (widok od przodu)

DOKUMENTACJA FOTOGRAFICZNA



Fot. 5
Bok prawy z przodu



Fot. 6
Bok prawy z tyłu

DOKUMENTACJA FOTOGRAFICZNA



Fot. 7
Przekątna tylna prawa



Fot. 8
Tył

DOKUMENTACJA FOTOGRAFICZNA



Fot. 9
Przekątna tylna lewa



Fot. 10
Bok lewy z tyłu

DOKUMENTACJA FOTOGRAFICZNA



Fot. 11
Bok lewy z przodu



Fot. 12
Próg lewy (widok od przodu)

DOKUMENTACJA FOTOGRAFICZNA



Fot. 13
Numer identyfikacyjny

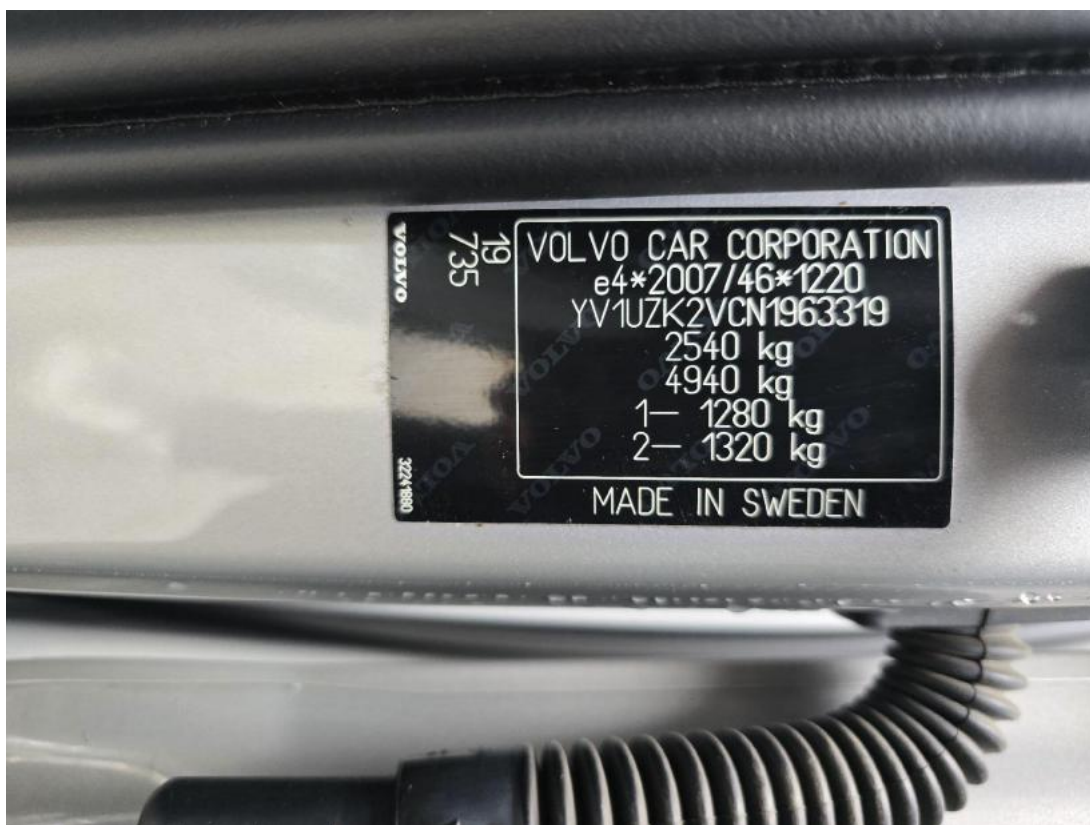

Fot. 14
Tabliczka znamionowa

DOKUMENTACJA FOTOGRAFICZNA



Fot. 15
Zestaw wskaźników - przebieg

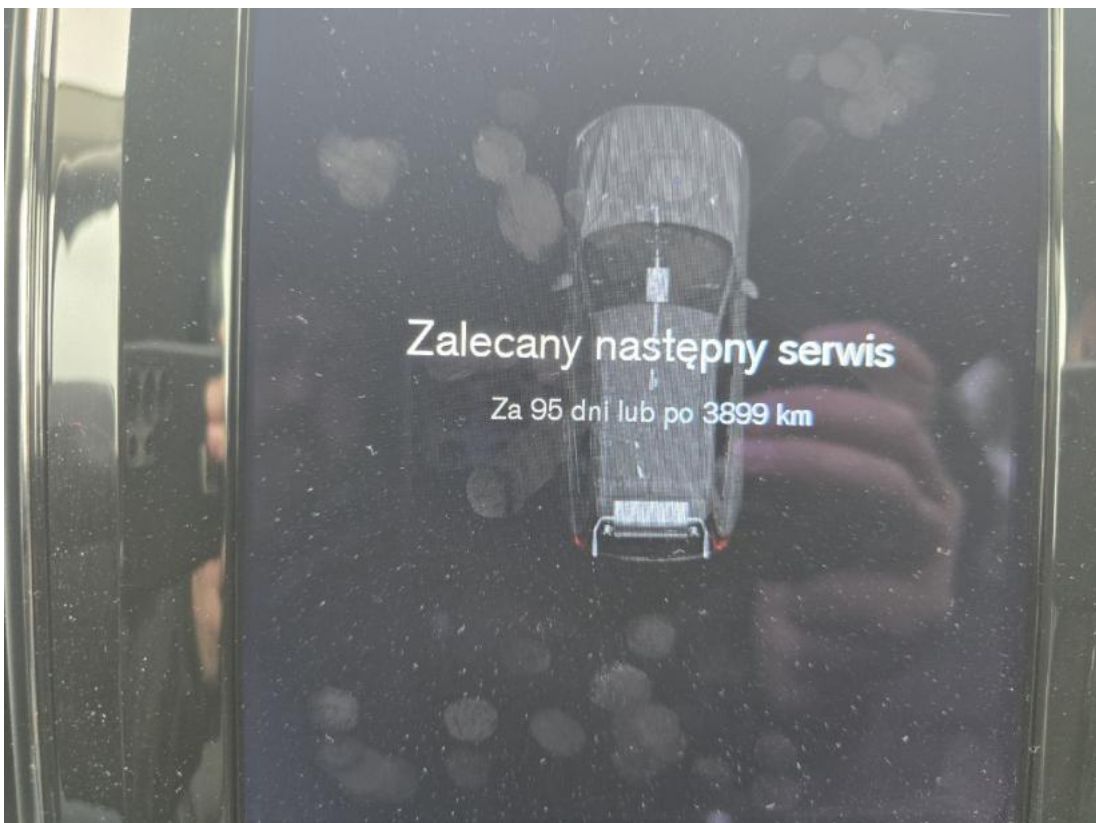

Fot. 16
Zestaw wskaźników - serwis

DOKUMENTACJA FOTOGRAFICZNA



Fot. 17

Widok przez otwarte drzwi przednie lewe



Fot. 18

Widok przez otwarte drzwi tylne lewe

DOKUMENTACJA FOTOGRAFICZNA



Fot. 19

Widok z tylnej kanapy na deskę rozd.



Fot. 20

Konsola środkowa

DOKUMENTACJA FOTOGRAFICZNA



Fot. 21
Tunel środkowy



Fot. 22
Kierownica (na wprost)

DOKUMENTACJA FOTOGRAFICZNA



Fot. 23
Kierownica z lewej strony



Fot. 24
Komora silnika

DOKUMENTACJA FOTOGRAFICZNA



Fot. 25
Bagażnik



Fot. 26
Koło zapasowe

DOKUMENTACJA FOTOGRAFICZNA



Fot. 27
Spód pojazdu przód



Fot. 28
Spód pojazdu tył

DOKUMENTACJA FOTOGRAFICZNA

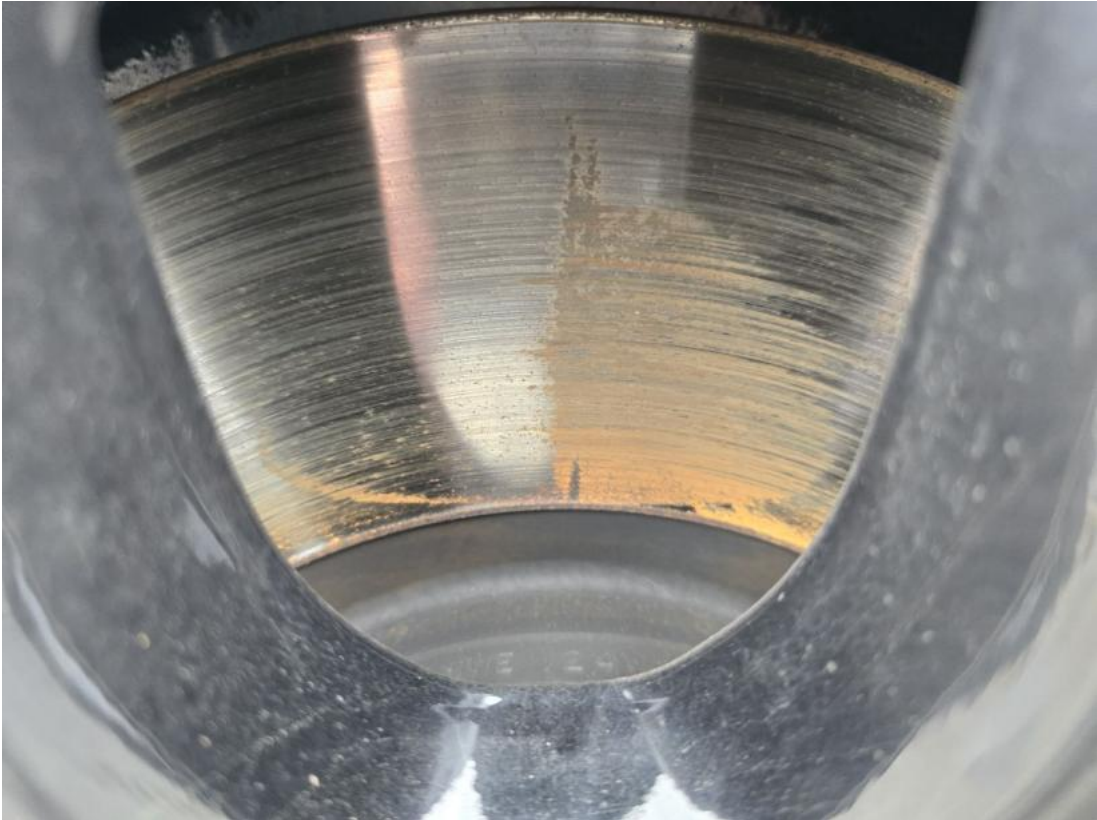

Fot. 29
Tarcza hamulcowa przednia lewa



Fot. 30
Tarcza hamulcowa przednia prawa

DOKUMENTACJA FOTOGRAFICZNA



Fot. 31
Tarcza hamulcowa tylna prawa



Fot. 32
Tarcza hamulcowa tylna lewa

DOKUMENTACJA FOTOGRAFICZNA

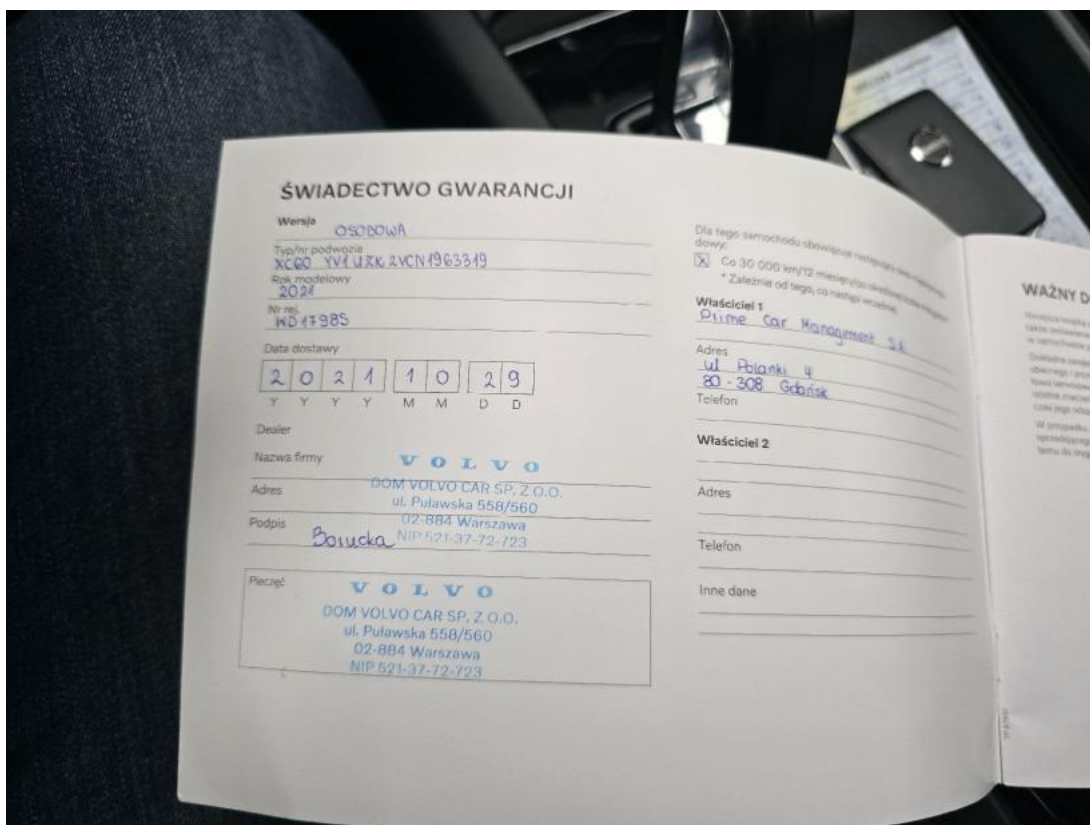

Fot. 35
Książka serwisowa – dane

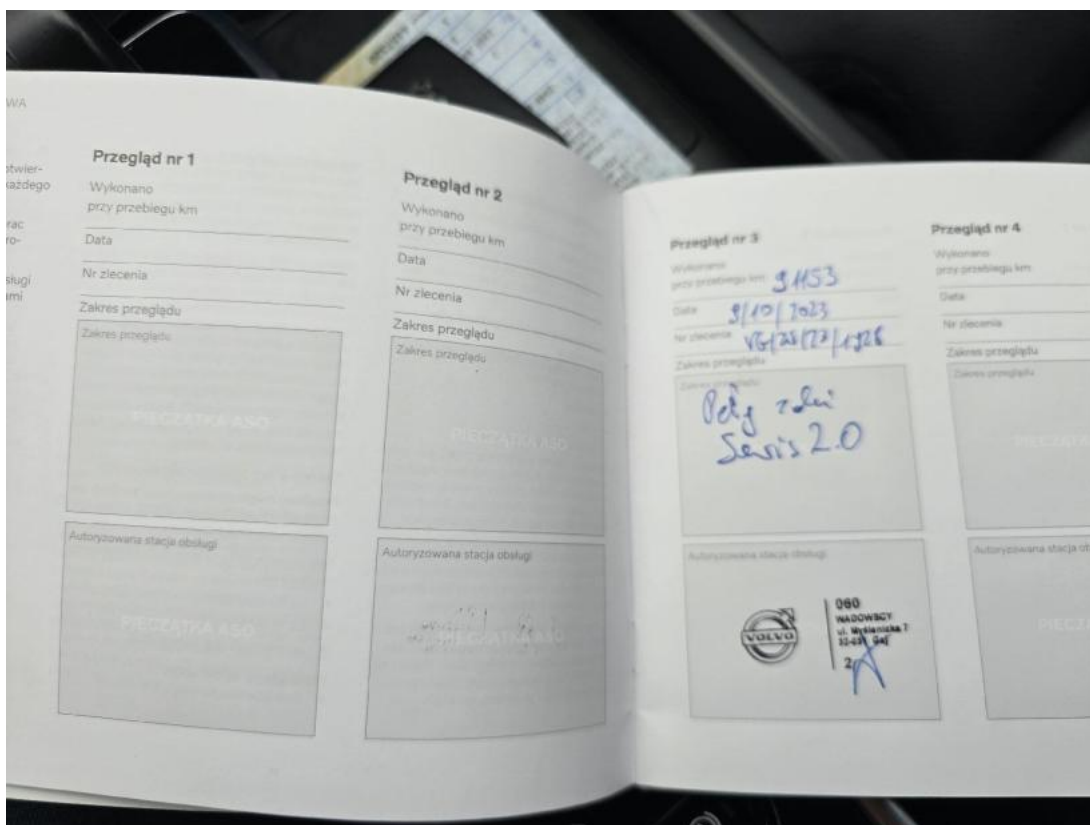

Fot. 36
Książka serwisowa – ostatni przegląd

DOKUMENTACJA FOTOGRAFICZNA

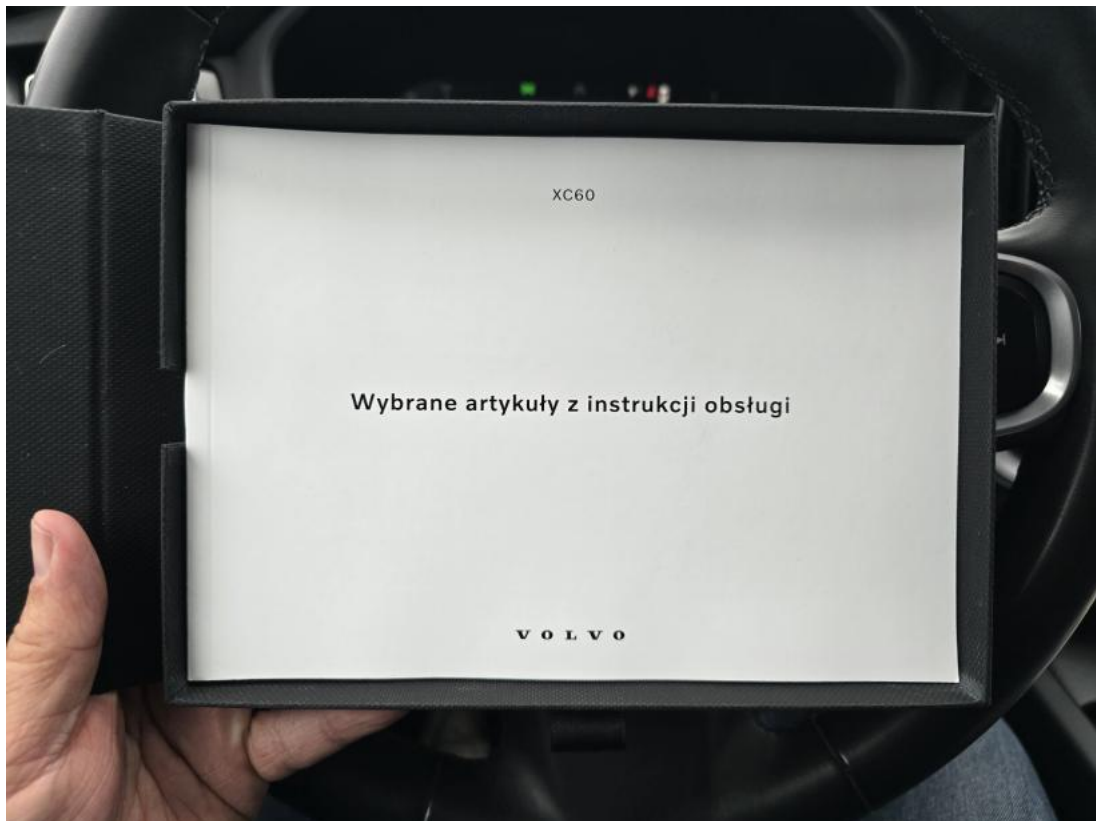

Fot. 37
Instrukcje

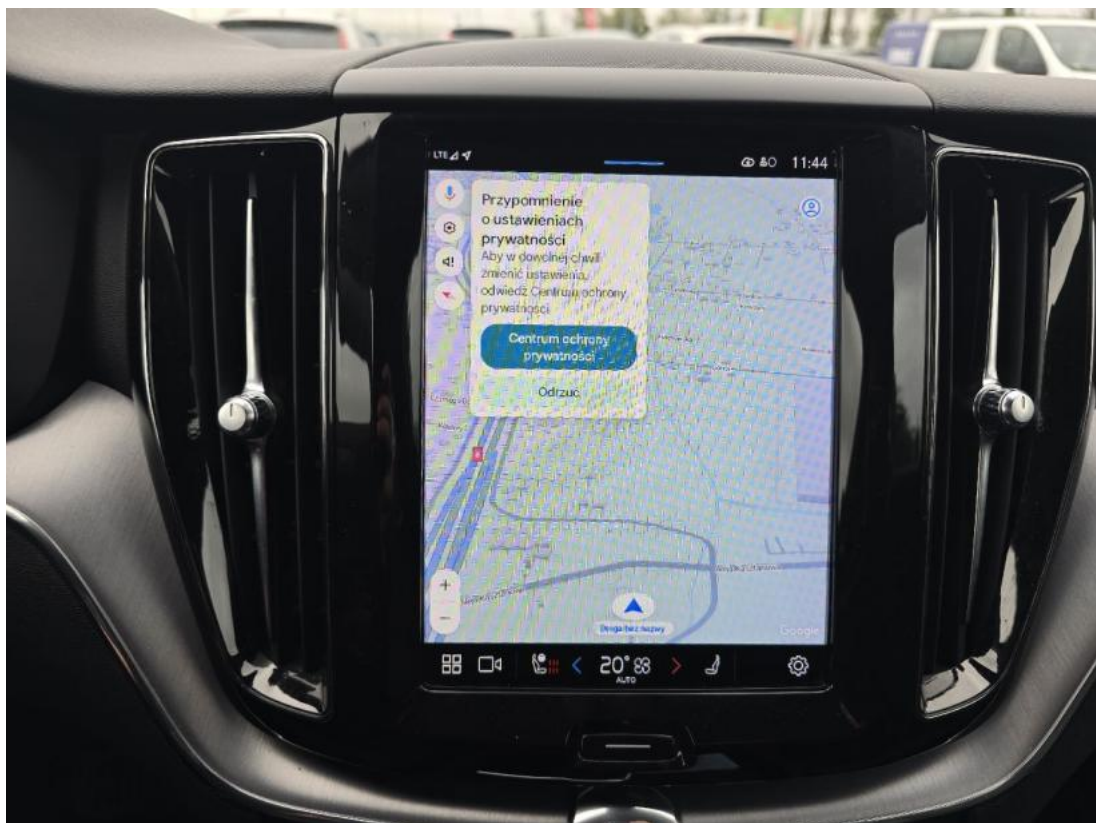

Fot. 38
nawigacja

DOKUMENTACJA FOTOGRAFICZNA



Fot. 39
Zderzak - Rysa/odprysk 1

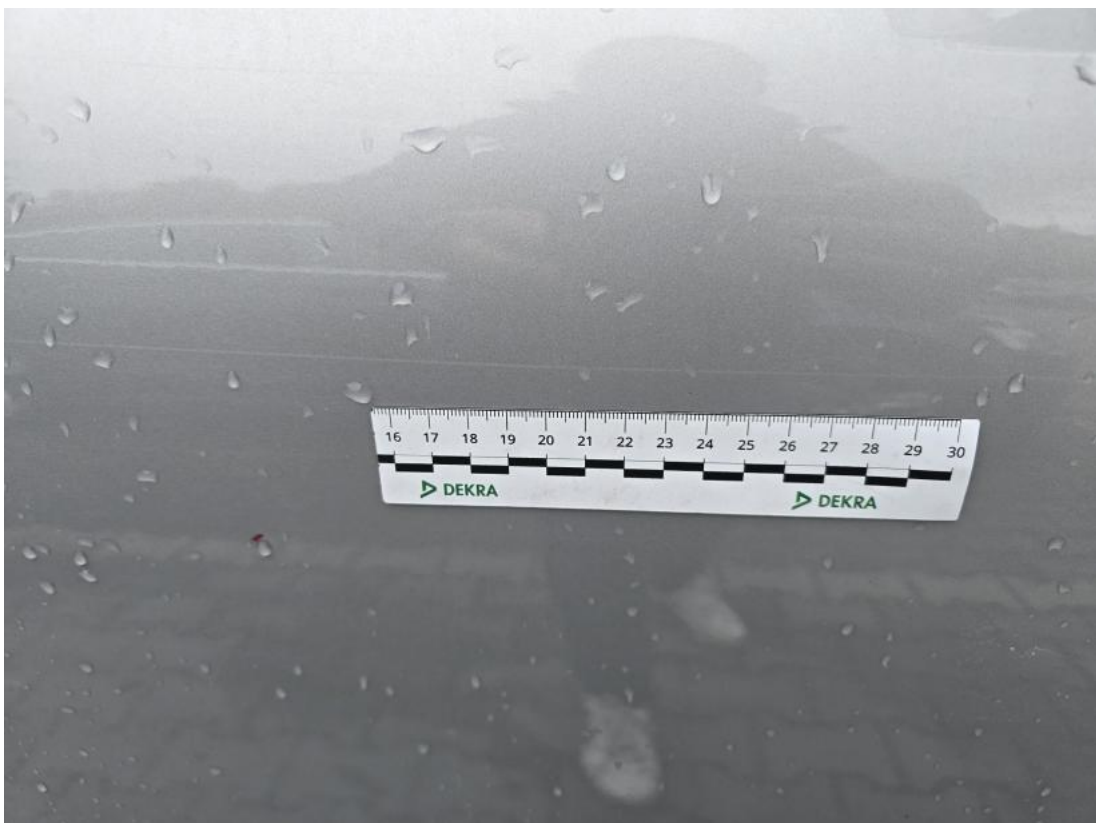

Fot. 40
Drzwi przednie P - Rysa/odprysk 1

DOKUMENTACJA FOTOGRAFICZNA



Fot. 41

Zderzak tylny - Rysa/odprysk 1

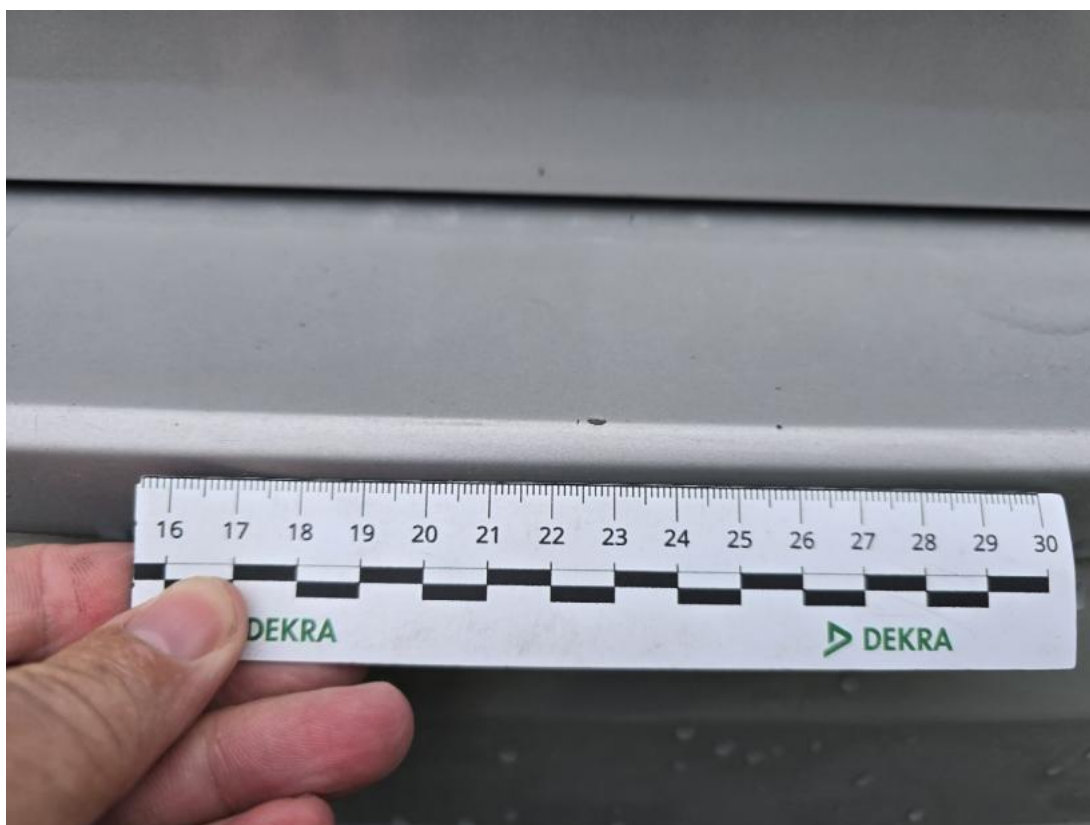

Fot. 42

Zderzak tylny() - Rysa/odprysk 3

DOKUMENTACJA FOTOGRAFICZNA



Fot. 43
Drzwi przed L - Rysa/odprysk 1

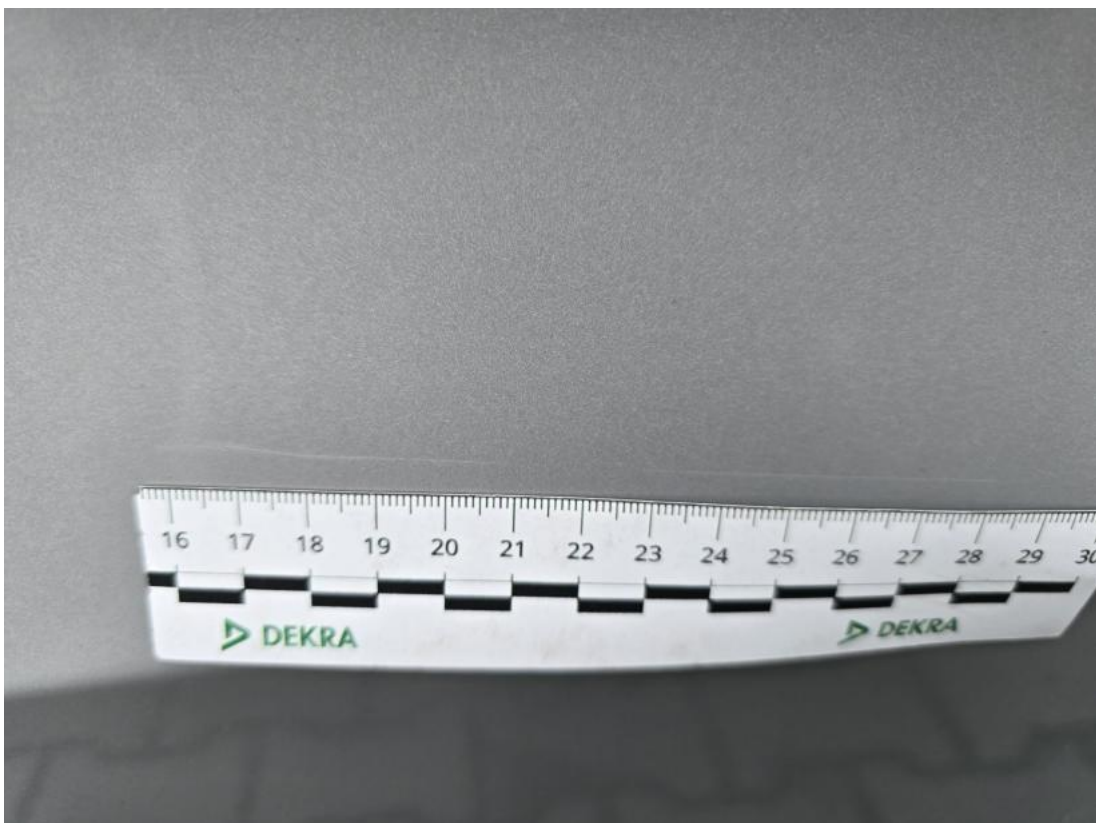

Fot. 44
Drzwi tylne L - Rysa/odprysk 1

DOKUMENTACJA FOTOGRAFICZNA



Fot. 45

Lusterko zew L - Pęknięcie/rozerwanie 1