

Raport z oględzin pojazdu

Numer raportu	215474/6/25-11401	Data raportu	27-06-2025
Rzeczoznawcy	Emilian Wesołowski (NEW) mgr inż. Przemysław Ostap	Data oględzin	25-06-2025
Nr zlecenia	PCM(DZS)/GDA/44882/25/06/20	Miejsce oględzin	AUTOMARKET WOLA, PRYMASA TYSI...

Dane pojazdu

Numer identyfikacyjny (VIN)	W0VBF8EW1L8028467
Marka, model	OPEL Astra V Sports Tourer 1...
Typ, wersja	Astra V 1.2 T GS Line S&S
Numer rejestracyjny	WD6052N
Silnik (rodz./poj./moc)	benz./1199 ccm/107 kW
Stan licznika	160 554 km
Data 1. rej./rok prod.	30-06-2020/2020
Data nast. bad. techn.	29-06-2025
Nadwozie	KOM 5/5
Lakier	szary/METALIK
Skrzynia biegów	manualna



Wyposażenie pojazdu

Automatyczny włącznik świateł z czujnikiem tunelu, Czujnik deszczu, Felgi aluminiowe 16, 5 podwójnych ramion, z ogumieniem, Fotel kierowcy AGR z regulacją w 8 kierunkach, z elektryczną reg. lędźwiową i reg. długości siedziska, Fotel kierowcy z regulacją wysokości, Kierownica skórzana, Kieszenie w oparciach foteli przednich, Komputer pokładowy, Konsola centralna z przesuwany podłokietnikiem i zamykanym schowkiem, Lampki do czytania z tyłu, Lusterka boczne regulowane elektrycznie i ogrzewane w kolorze nadwozia, Lusterka podświetlane w osłonach przeciwsłonecznych, Lusterko wsteczne światłoczułe, Mocowania fotelików dziecięcych ISOFIX w 2. rzędzie foteli, Nawiew wentylacji-ogrzewania w drugim rzędzie siedzeń, Pasy bezpieczeństwa z napinaczami, przód i tył, Podosufitka w kolorze czarnym, Poduszki powietrzne przednie i boczne kierowcy i pasażera oraz kurtynowe poduszki w obu rzędach, Reflektory przednie LED, Relingi dachowe ozdobne chromowane, Spojler tylny, Sterowanie radiem z kierownicy, System Multimedia z USB, Bluetooth, kolorowy ekran dotykowy 7", 6 głośników, obsługa głosowa, ACP, AA, System monitorujący ciśnienie w oponach, System ostrzegania o niezamierzonej zmianie pasa ruchu z układem utrzymania pasa ruchu, System przypominania o zapięciu pasów, przód i tył, Szyby elektrycznie podnoszone z przodu i z tyłu, Tapicerka materiałowa, czarna, Tempomat z ogranicznikiem prędkości, Tylnie oparcie składane, dzielone 60:40, Układ stabilizacji toru jazdy ESP z TCS i ABS, Układ wspomagania ruszania pod górę HSA, Wskaźnik odległości do pojazdu poprzedzającego z ostrzeganiem przed kolizją i aut. hamowania, Wyświetlacz graficzny wskaźników kierowcy, Światła do jazdy dziennej LED, Czujniki odległości przy parkowaniu - przód i tył, Koło zapasowe dojazdowe, Lakier metaliczny/brylantowy, Pakiet Komfort

Ogumienie

Oś	Koło	Producent, typ	Rozmiar	Profil zmierzony
przednia	prawe	CONTINENTAL, ECOCONTACT	205/55 16 91V	4,0 mm
	lewe	CONTINENTAL, ECOCONTACT	205/55 16 91V	4,0 mm
tylna	prawe	CONTINENTAL, ECOCONTACT	205/55 16 91V	5,0 mm
	lewe	CONTINENTAL, ECOCONTACT	205/55 16 91V	5,0 mm

Dokumenty i akcesoria

[Dokumenty rej.] - POLISA UBEZP. (Nie.), Kluczyki (TAK - 1), Tablice rejestracyjne (TAK - 2), Dowód rejestracyjny (TAK), Karta pojazdu (NIE)

Grubość powłoki lakierowej

W zakresie do 150 µm

Poz.	Nazwa części	Przedział grubości powłoki lakierowej [µm]
1	Pokrywa komory silnika	do 150
2	Błotnik przedni lewy	do 150
3	Błotnik przedni prawy	do 150
4	Słupek przedni lewy	do 150
5	Słupek przedni prawy	do 150
6	Słupek środkowy lewy	do 150
7	Słupek środkowy prawy	do 150
8	Próg lewy	do 150
9	Próg prawy	do 150
10	Dach	do 150
11	Drzwi przednie lewe	do 150
12	Drzwi przednie prawe	do 150
13	Drzwi tylne lewe	do 150
14	Drzwi tylne prawe	do 150
15	Błotnik tylny lewy/ściana boczna lewa	do 150
16	Błotnik tylny prawy/ściana boczna prawa	do 150
17	Pokrywa bagażnika	do 150

Stwierdzone uszkodzenia

Poz.	Nazwa pozycji	Opis uszkodzeń	Kwalifik.	Naprawa [rbg]
1	Szyba przednia barwiona	pęknięcie	WY	1.5
2	Kpl.montażowy/naprawczy-kpl.do klejenia		WY	
3	Nakładka pokrywy tylnej dół	zarysowanie, pęknięcie	WY	0.2
4	Tapicerka siedziska 2.rząd	rozerwanie, przepalenie	WY	0.8

5	Dach	rysa/odprysk, ślady korozji	NA	0.3
6	Próg L	rysa/odprysk, wgniecenie/odkształcenie	NA	0.5
7	Okiadzina zderzaka tylnego	rysa/odprysk	NA	0.8
8	Okiadzina zderzaka przedniego	rysa/odprysk		
9	Pokrywa przednia	rysa/odprysk		
10	Drzwi przednie (nieuzbrojone) R	rysa/odprysk		
11	Drzwi tylne (nieuzbrojone) L	rysa/odprysk, wgniecenie/odkształcenie		
12	Błotnik tylny L	wgniecenie/odkształcenie		
13	Błotnik tylny R	rysa/odprysk, wgniecenie/odkształcenie		
14	Pokrywa tylna	rysa/odprysk		
15	Kierownica przystosowana do Airbag	ubytki materiału		
16	Pokrywa schowka	zarysowanie		
17	Nakładka przestrzeni bagażowej	wgniecenie/odkształcenie		
18	Dywaniki podłogi komplet	przytopienie		

DOKUMENTACJA FOTOGRAFICZNA



Fot. 1
Przekątna przednia lewa



Fot. 2
Przód

DOKUMENTACJA FOTOGRAFICZNA



Fot. 3
Przekątna przednia prawa



Fot. 4
Próg prawy (widok od przodu)

DOKUMENTACJA FOTOGRAFICZNA



Fot. 5
Bok prawy z przodu



Fot. 6
Bok prawy z tyłu

DOKUMENTACJA FOTOGRAFICZNA



Fot. 7
Przekątna tylna prawa



Fot. 8
Tył

DOKUMENTACJA FOTOGRAFICZNA



Fot. 9
Przekątna tylna lewa



Fot. 10
Bok lewy z tyłu

DOKUMENTACJA FOTOGRAFICZNA



Fot. 11
Bok lewy z przodu



Fot. 12
Próg lewy (widok od przodu)

DOKUMENTACJA FOTOGRAFICZNA

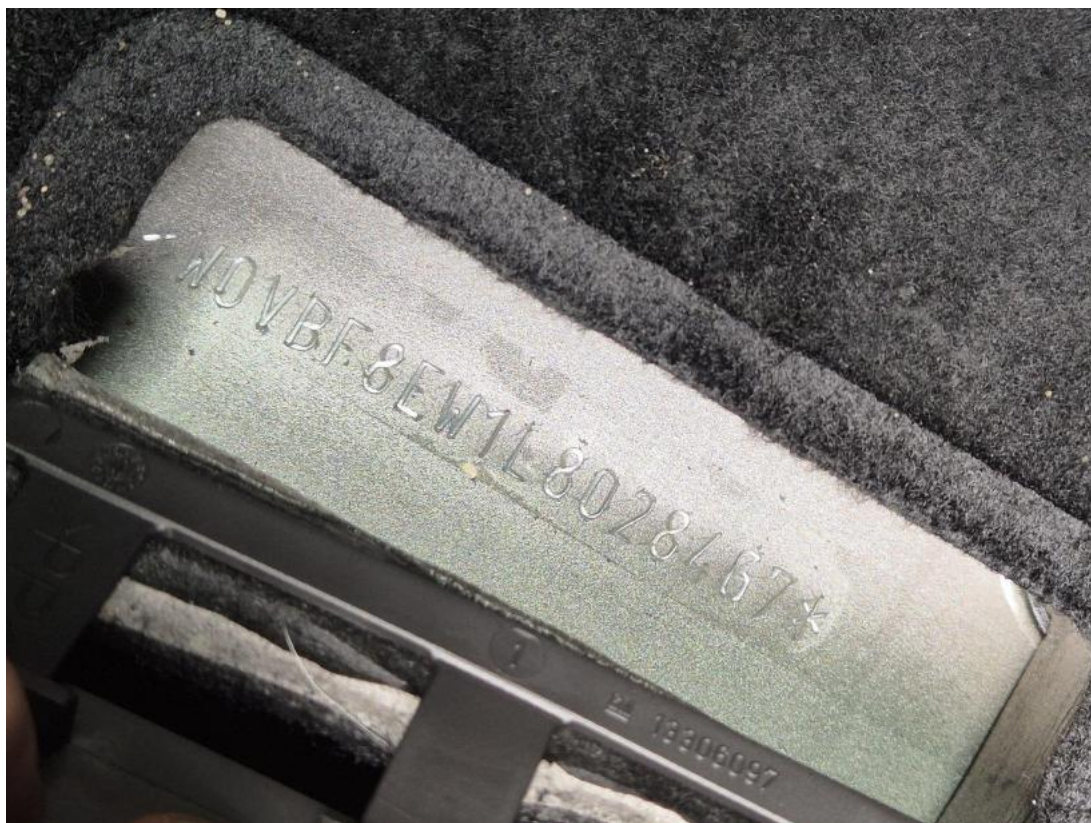

Fot. 13
Numer identyfikacyjny



Fot. 14
Tabliczka znamionowa

DOKUMENTACJA FOTOGRAFICZNA



Fot. 15
Zestaw wskaźników - przebieg



Fot. 16
Zestaw wskaźników - serwis

DOKUMENTACJA FOTOGRAFICZNA



Fot. 17

Widok przez otwarte drzwi przednie lewe



Fot. 18

Widok przez otwarte drzwi tylne lewe

DOKUMENTACJA FOTOGRAFICZNA



Fot. 19

Widok z tylnej kanapy na deskę rozd.



Fot. 20

Konsola środkowa

DOKUMENTACJA FOTOGRAFICZNA



Fot. 21
Tunel środkowy



Fot. 22
Kierownica (na wprost)

DOKUMENTACJA FOTOGRAFICZNA



Fot. 23
Kierownica z lewej strony



Fot. 24
Komora silnika

DOKUMENTACJA FOTOGRAFICZNA



Fot. 25
Bagażnik



Fot. 26
Koło zapasowe

DOKUMENTACJA FOTOGRAFICZNA



Fot. 27
Spód pojazdu przód



Fot. 28
Spód pojazdu tył

DOKUMENTACJA FOTOGRAFICZNA



Fot. 29
Tarcza hamulcowa przednia lewa



Fot. 30
Tarcza hamulcowa przednia prawa

DOKUMENTACJA FOTOGRAFICZNA



Fot. 31
Tarcza hamulcowa tylna prawa



Fot. 32
Tarcza hamulcowa tylna lewa

DOKUMENTACJA FOTOGRAFICZNA

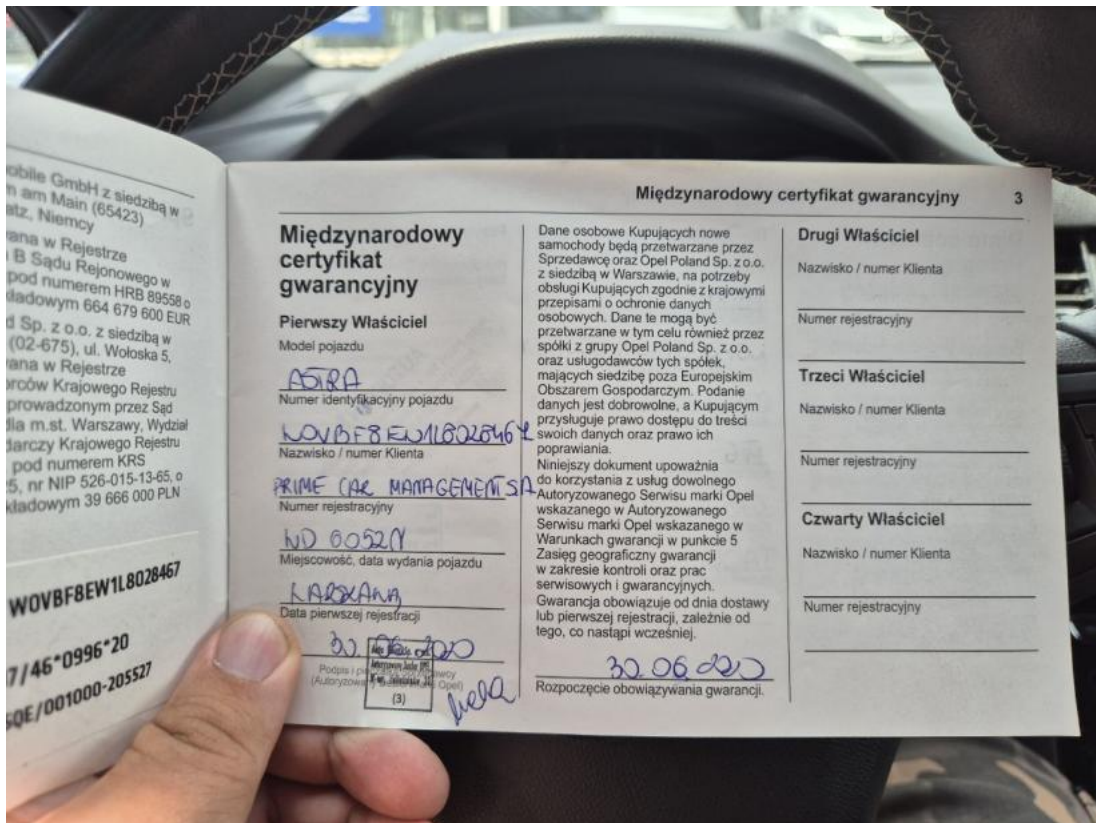

Fot. 35
Książka serwisowa – dane



Fot. 36
Książka serwisowa – ostatni przegląd

DOKUMENTACJA FOTOGRAFICZNA



Fot. 37
Instrukcje



Fot. 38
Pokrywa komory silnika - Rysa/odprysk 1

DOKUMENTACJA FOTOGRAFICZNA



Fot. 39
Pokrywa komory silnika - Rysa/odprysk 2



Fot. 40
Szyba czołowa - Rysa/odprysk 1

DOKUMENTACJA FOTOGRAFICZNA



Fot. 41

Szyba czołowa - Pęknięcie/rozerwanie 1



Fot. 42

Zderzak - Rysa/odprysk 1

DOKUMENTACJA FOTOGRAFICZNA



Fot. 43
Zderzak - Rysa/odprysk 2



Fot. 44
Drzwi przednie P - Rysa/odprysk 1

DOKUMENTACJA FOTOGRAFICZNA



Fot. 45

Błotnik tylny P / Ściana boczna P - Rysa/odprysk 1



Fot. 46

Błotnik tylny P / Ściana boczna P - Rysa/odprysk 2

DOKUMENTACJA FOTOGRAFICZNA



Fot. 47

Błotnik tylny P / Ściana boczna P - Wgniecenie/odkształcenie 1



Fot. 48

Błotnik tylny P / Ściana boczna P - Wgniecenie/odkształcenie 2

DOKUMENTACJA FOTOGRAFICZNA



Fot. 49

Pokrywy bagażnika - Rysa/odprysk 1



Fot. 50

Pokrywy bagażnika - Rysa/odprysk 2

DOKUMENTACJA FOTOGRAFICZNA



Fot. 51

Zderzak tylny - zdjęcie poglądowe 1



Fot. 52

Zderzak tylny - Rysa/odprysk 1

DOKUMENTACJA FOTOGRAFICZNA



Fot. 53
Zderzak tylny - Rysa/odprysk 2



Fot. 54
Zderzak tylny() - Rysa/odprysk 3

DOKUMENTACJA FOTOGRAFICZNA



Fot. 55
Dach - Rysa/odprysk 1



Fot. 56
Dach - Rysa/odprysk 2

DOKUMENTACJA FOTOGRAFICZNA



Fot. 57
Dach() - Rysa/odprysk 3



Fot. 58
Rama dachu L - Wgniecenie/odkształcenie 1

DOKUMENTACJA FOTOGRAFICZNA



Fot. 59

Błotnik tylny L / Ściana boczna L - Wgniecenie/odkształcenie 1



Fot. 60

Drzwi przed L - Rysa/odprysk 1

DOKUMENTACJA FOTOGRAFICZNA



Fot. 61
Drzwi tylne L - Rysa/odprysk 1



Fot. 62
Drzwi tylne L - Wgniecenie/odkształcenie 1

DOKUMENTACJA FOTOGRAFICZNA



Fot. 63
Próg L - Rysa/odprysk 1



Fot. 64
Próg L - Wgniecenie/odkształcenie 1

DOKUMENTACJA FOTOGRAFICZNA



Fot. 65
Próg L - Wgniecenie/odkształcenie 2



Fot. 66
Błotnik przedni L - Wgniecenie/odkształcenie 1

DOKUMENTACJA FOTOGRAFICZNA



Fot. 67

Koło kierownicy - Rysa/odprysk 1



Fot. 68

Pokrywa schowka deski rozdzielczej - Rysa/odprysk 1

DOKUMENTACJA FOTOGRAFICZNA



Fot. 69

Kanapa tyl. - Pęknięcie/rozerwanie 1



Fot. 70

Kanapa tyl. - Pęknięcie/rozerwanie 2

DOKUMENTACJA FOTOGRAFICZNA



Fot. 71
Wykładzina podłogi - Inne 1

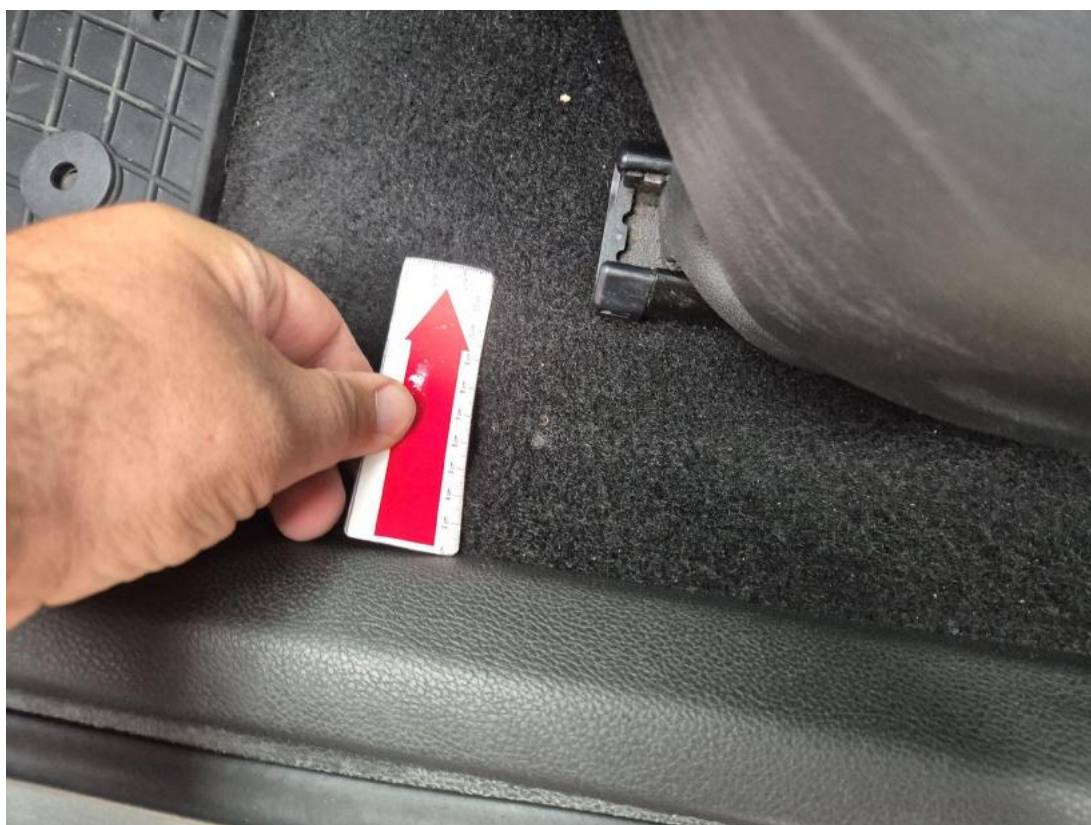

Fot. 72
Wykładzina podłogi - Inne 2

DOKUMENTACJA FOTOGRAFICZNA



Fot. 73
Półka/roleta tylna - Inne 1



Fot. 74
Wykładzina pokrywy tylnej - Rysa/odprysk 1

DOKUMENTACJA FOTOGRAFICZNA



Fot. 75

Wykładzina pokrywy tylnej - Pęknięcie/rozerwanie 1