

Raport z oględzin pojazdu

Numer raportu	11352/5/26-15201	Data raportu	18-05-2026
Rzeczoznawcy	Maciej Wiącek (WSP) mgr inż. Paweł Barszcz (WSP)	Data oględzin	30-04-2026
Nr zlecenia	PKOM(DZS)/GDA/36464/26/04/27	Miejsce oględzin	AUTOMARKET WOLA, PRYMASA TYSI?...

Dane pojazdu

Numer identyfikacyjny (VIN)	TMBJH7NP8P7031221
Marka, model	SKODA Superb III Kombi 19-24
Typ, wersja	Superb 2.0 TDI SCR Style DSG
Numer rejestracyjny	GD9G465
Silnik (rodz./poj./moc)	diesel/1968 ccm/110 kW
Stan licznika	220 753 km
Data 1. rej./rok prod.	06-02-2023/2023
Data nast. bad. techn.	06-02-2028
Nadwozie	KOM 5/5
Lakier	szary/2-warstwowy metalizowany
Skrzynia biegów	automatyczna



Wyposażenie pojazdu

ABS - system zapobiegający blokowaniu się kół podczas hamowania, AEB - system hamowania awaryjnego w przypadku wykrycia pieszych przed pojazdem, ASR - system optymalizacji przyczepności podczas przyspieszania, Auto Light Assist - funkcja automatycznego włączania i wyłączania świateł drogowych, Bluetooth (zestaw głośnomówiący), CBC - system regulacji hamowania na zakręcie, Care Connect (eCall – wezwanie pomocy, poszerzony zakres komunikacji serwisowej, zdalny dostęp), Czujnik deszczu, Czujniki odległości przy parkowaniu - przód i tył z MANOEUVRE ASSIST, DAB+ - cyfrowy odbiór stacji radiowych, DSR - system podpowiedzi ruchu kierowcą, Dekor Dark Brushed, Driver Alert - funkcja wykrywania zmęczenia kierowcy, Dźwiękochłonne szyby boczne z przodu, EBV - elektroniczny rozdział sił hamowania, EDS - elektroniczna blokada mechanizmu różnicowego, ESP - system stabilizacji toru jazdy, Elektryczne podnoszenie szyb, przód, Elektryczne podnoszenie szyb, tył, Elektrycznie sterowana pokrywa bagażnika, Felgi aluminiowe 17 DRAKON antracytowe z ogumieniem, Felgi aluminiowe 17 DRAKON antracytowe z ogumieniem, Fotel kierowcy ustawiany elektrycznie z pamięcią ustawień, oświetlenie przestrzeni nóg przód/tył, Fotel pasażera regulowany elektrycznie z tylnej kanapy, Fotel przednie ust. elektrycznie, fotel kierowcy z pamięcią, oświetlenie przestrzeni nóg przód/tył, Fotele przednie z manualną regulacją wysokości, Fotele przednie z regulacją lędźwiową, Front Assist - kontrola odstępu z funkcją awaryjnego hamowania, Funkcja SmartLink, Gniazda dwa 12 V w konsoli środkowej z przodu i z tyłu, Gniazdo 12 V w konsoli środkowej, Gniazdo 12V w bagażniku, HBA - hydrauliczny system wspomagania nagłego hamowania, Haki do mocowania bagażu w komorze bagażnika, Hamulec antykolizyjny - multicollision brake, Hamulec postojowy, elektromechaniczny, Hill Hold Control - wspomaganie ruszania pod wzniesienia, Immobilizer, Immobilizer - Blokada przeciwruchomieniowa, Instalacja radiowa + 8 głośników, KESSY FULL - bezkluczykowy system obsługi samochodu, Kierownica dwuramienna, skórzana, wielofunkcyjna, Klamki wewnętrzne chromowane, Lakier uni, Lampy przednie LED Top Matrix, lampy tylne Top LED z dynamicznymi kierunkowskazami i spryskiwaczami, Lampy tylne Full LED z dynamicznymi kierunkowskazami, Light Assistant (Coming Home, Leaving Home, Tunnel Light), Listwa ozdobna chromowana na pokrywie bagażnika, Listwy wokół szyb bocznych w kolorze chromu, Lusterka boczne regulowane el., składane i podgrzewane, przeciwosłepieniowe, oś. LED., Lusterka boczne w kolorze nadwozia, Lusterka boczne z pamięcią ustawień, Lusterko elektrycznie sterowane, podgrzewane, składane, automatycznie ściemniające się, Lusterko wsteczne automatycznie ściemniające się, MKB Multicollision Brake - hamulec antykolizyjny, MSR - układ przeciwblokujący przy hamowaniu silnikiem, Ogranicznik prędkości, Ogrzewanie przednich i tylnych foteli, Oświetlenie przestrzeni wokół nóg z tyłu, PEDESTRIAN MONITOR - system hamowania awaryjnego w przypadku wykrycia pieszych przed pojazdem (AEB), Parasolka w drzwiach kierowcy, Podłokietnik Jumbo Box, Podgrzewane dysze spryskiwaczy szyby przedniej, Poduszka kolan kierowcy, Poduszka powietrzna pasażera z dezaktywacją, Poduszki powietrzne 6 sztuk (czołowe kierowcy i pasażera, boczne - przód, kurtyny powietrzne), Pokrowiec na narty, Pulsacyjne działanie świateł hamowania podczas hamowania awaryjnego, RBS - system wspomagania hamowania na mokrej nawierzchni, Radio Bolero z ekranem dotykowym 8 cali/SD/USB/Obsługa głosowa/ICC, Relingi dachowe w kolorze srebrnym, Roleta przestrzeni bagażowej, automatycznie zwijana, Schowek na okulary, Schowek przed pasażerem z przodu – oświetlony, chłodzony, Siatki (dwie) na bokach oparcí foteli przednich, Skrobaczka do szyby w pokrywie wlewu paliwa, Spryskiwacze lamp przednich, SunSet - tylne szyby o wyższym stopniu przyciemnienia, SunSet - tylne szyby o wyższym stopniu przyciemnienia, SunSet - tylne szyby o wyższym stopniu przyciemnienia i przednie boczne szyby dźwiękochłonne, TPM - system kontroli ciśnienia w ogumieniu, Tapicerka materiałowa, Tempomat, Tempomat z ogranicznikiem prędkości, Tylne oparcie kanapy składane i dzielone z podłokietnikiem i przejściem do przestrzeni bagażnika, Tylne oparcie składane z przestrzeni bagażowej, Tylne oparcie składane, dzielone, Tylne oparcie tylnej kanapy składane od strony bagażnika, Uchwyt na kubek z przodu z funkcją EASY OPEN z rolet?, Uchwyty ISOFIX na tylnych siedzeniach z uchwytami Top Tether, Wycieraczka szyby tylnej AERO, XDS+ - system wspomagania pokonywania zakrętów, Zagłówki z regulacją wysokości, Zamek centralny z pilotem, Zestaw do naprawy przebitej opony, Zestaw siatek w bagażniku, Światła odblaskowe w przednich drzwiach, Światła przeciwmgielne z funkcją doświetlania zakrętów, Felgi aluminiowe 17 STRATOS z ogumieniem, KESSY - bezkluczykowy system obsługi samochodu z alarmem, Kierownica dwuramienna, podgrzewana, skórzana, wielofunkcyjna, Koło zapasowe dojazdowe, stalowe, Lakier metalik, Pakiet Selection, Szyba przednia podgrzewana elektrycznie, VIRTUAL COCKPIT - cyfrowy zestaw wskaźników

Ogumienie

Oś	Koło	Producent, typ	Rozmiar	Profil zmierzony
przednia	prawo	MICHELIN, PRIMACY4	215/55 R17 94V	4,2 mm
	lewo	MICHELIN, PRIMACY4	215/55 R17 94V	4,6 mm
tylna	prawo	MICHELIN, PRIMACY4	215/55 R17 94V	4,8 mm
	lewo	MICHELIN, PRIMACY4	215/55 R17 94V	4,4 mm

Dokumenty i akcesoria

[Dokumenty rej.] - POLISA UBEZP. (Nie.), Kluczyki (TAK - 1), Tablice rejestracyjne (TAK - 2), Dowód rejestracyjny (TAK), Karta pojazdu (NIE)

Grubość powłoki lakierowej

W zakresie do 150 µm

Poz.	Nazwa części	Przedział grubości powłoki lakierowej [µm]
1	Pokrywa komory silnika	do 150
2	Błotnik przedni lewy	do 150
3	Błotnik przedni prawy	do 150
4	Słupek przedni lewy	do 150
5	Słupek przedni prawy	do 150
6	Słupek środkowy lewy	do 150
7	Słupek środkowy prawy	do 150
8	Próg lewy	do 150
9	Próg prawy	do 150
10	Dach	do 150
11	Drzwi przednie lewe	do 150
12	Drzwi przednie prawe	do 150
13	Drzwi tylne lewe	do 150
14	Drzwi tylne prawe	do 150
15	Błotnik tylny lewy/ściana boczna lewa	do 150
16	Błotnik tylny prawy/ściana boczna prawa	do 150
17	Pokrywa bagażnika	do 150

Stwierdzone uszkodzenia

Poz.	Nazwa pozycji	Opis uszkodzeń	Kwalifik.	Naprawa [rbg]
1	Błotnik przedni R	zarysowanie		
2	Pokrywa przednia	odpryski lakieru		
3	Drzwi tylne (nieuzbrojone) R	zarysowanie		
4	Okładzina zderzaka tylnego	zarysowanie		
5	Błotnik tylny R	zarysowanie		

DOKUMENTACJA FOTOGRAFICZNA



Fot. 1
Przekątna przednia lewa



Fot. 2
Przód

DOKUMENTACJA FOTOGRAFICZNA



Fot. 3
Przekątna przednia prawa



Fot. 4
Próg prawy (widok od przodu)

DOKUMENTACJA FOTOGRAFICZNA



Fot. 5
Bok prawy z przodu



Fot. 6
Bok prawy z tyłu

DOKUMENTACJA FOTOGRAFICZNA



Fot. 7
Przekątna tylna prawa



Fot. 8
Tyt

DOKUMENTACJA FOTOGRAFICZNA



Fot. 9
Przekątna tylna lewa



Fot. 10
Bok lewy z tyłu

DOKUMENTACJA FOTOGRAFICZNA



Fot. 11
Bok lewy z przodu



Fot. 12
Próg lewy (widok od przodu)

DOKUMENTACJA FOTOGRAFICZNA



Fot. 13
Numer identyfikacyjny

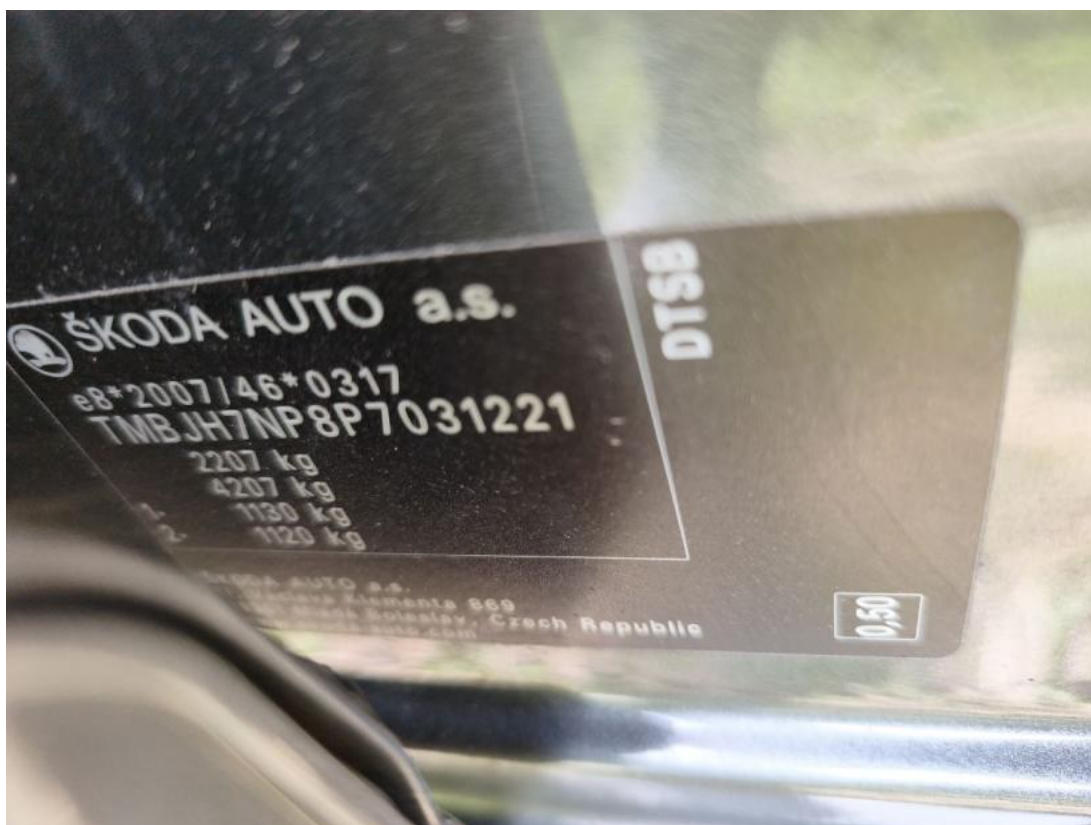

Fot. 14
Tabliczka znamionowa

DOKUMENTACJA FOTOGRAFICZNA



Fot. 15
Zestaw wskaźników - przebieg

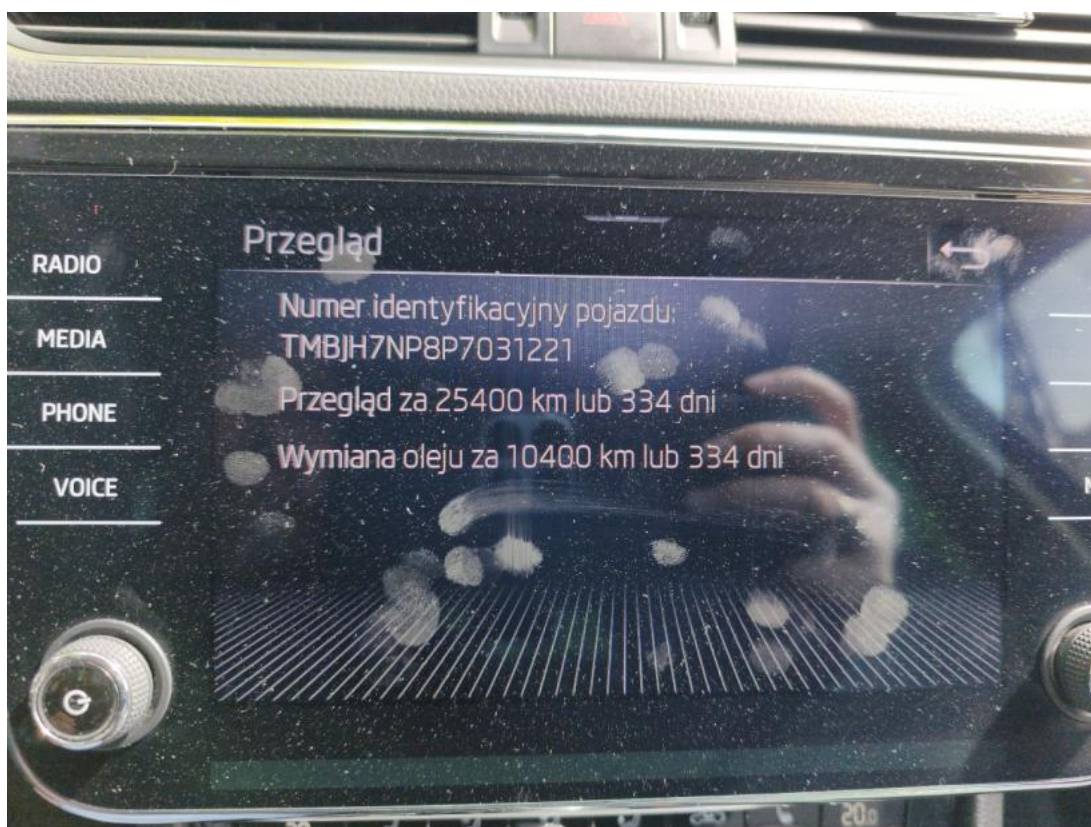

Fot. 16
Zestaw wskaźników - serwis

DOKUMENTACJA FOTOGRAFICZNA



Fot. 17

Widok przez otwarte drzwi przednie lewe



Fot. 18

Widok przez otwarte drzwi tylne lewe

DOKUMENTACJA FOTOGRAFICZNA



Fot. 19

Widok z tylnej kanapy na deskę rozd.



Fot. 20

Konsola środkowa

DOKUMENTACJA FOTOGRAFICZNA



Fot. 21
Tunel środkowy



Fot. 22
Kierownica (na wprost)

DOKUMENTACJA FOTOGRAFICZNA



Fot. 23
Kierownica z lewej strony



Fot. 24
Komora silnika

DOKUMENTACJA FOTOGRAFICZNA



Fot. 25
Bagażnik



Fot. 26
Koło zapasowe

DOKUMENTACJA FOTOGRAFICZNA



Fot. 27
Spód pojazdu przód



Fot. 28
Spód pojazdu tył

DOKUMENTACJA FOTOGRAFICZNA

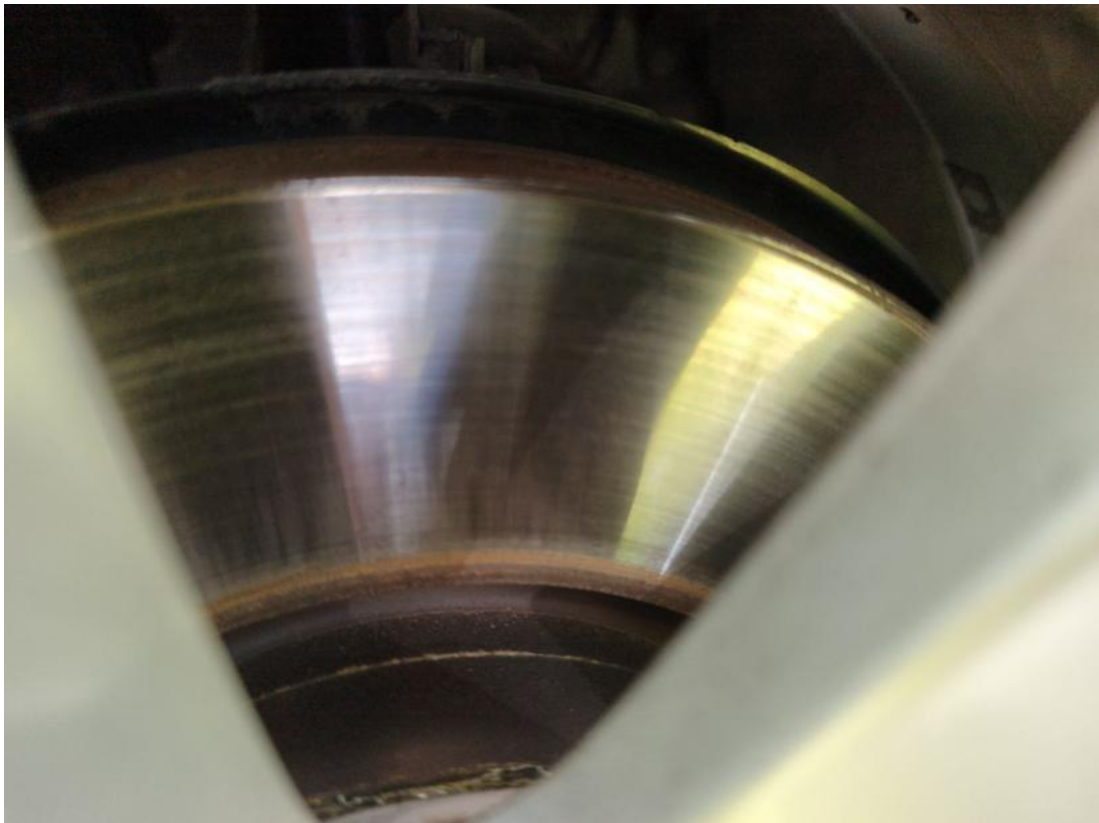

Fot. 29

Tarcza hamulcowa przednia lewa

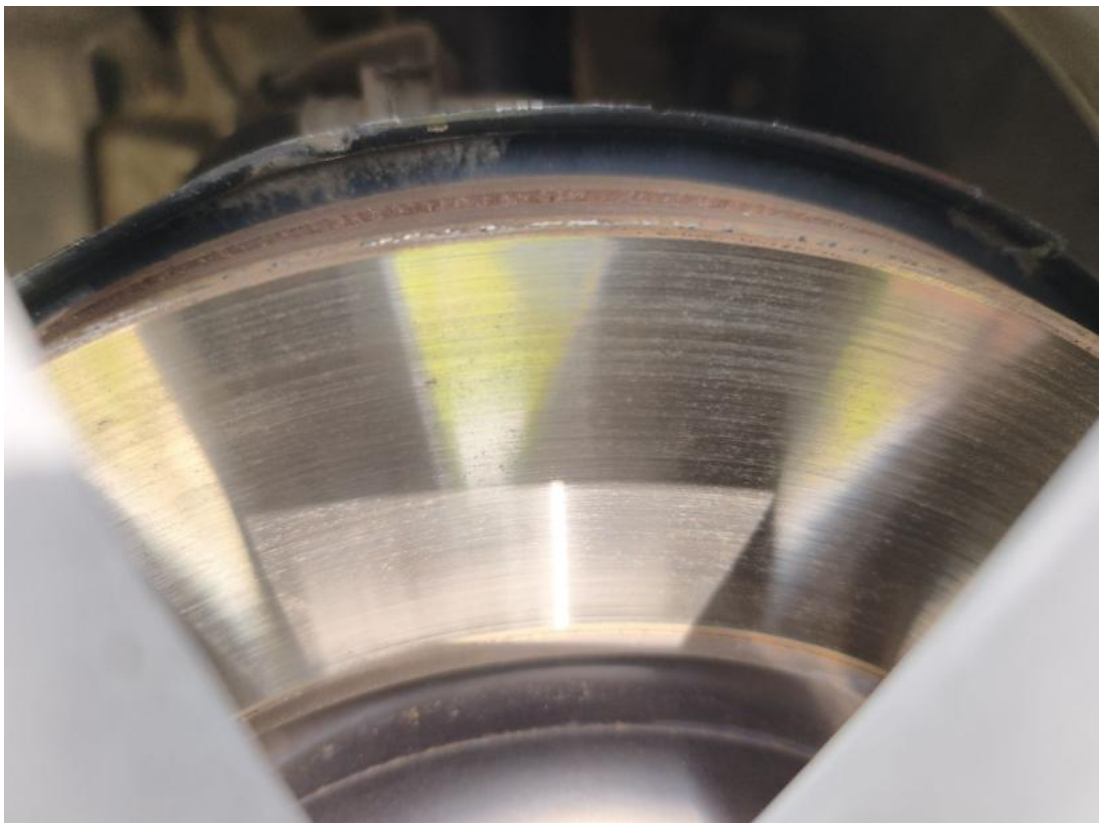

Fot. 30

Tarcza hamulcowa przednia prawa

DOKUMENTACJA FOTOGRAFICZNA



Fot. 31
Tarcza hamulcowa tylna prawa



Fot. 32
Tarcza hamulcowa tylna lewa

DOKUMENTACJA FOTOGRAFICZNA



Fot. 35
Instrukcje



Fot. 36
Kluczyki

DOKUMENTACJA FOTOGRAFICZNA



Fot. 37
Nawigacja



Fot. 38
Pokrywa komory silnika - Rysa/odprysk 1

DOKUMENTACJA FOTOGRAFICZNA



Fot. 39

Błotnik przedni P - Rysa/odprysk 1



Fot. 40

Drzwi tylne P - Rysa/odprysk 1

DOKUMENTACJA FOTOGRAFICZNA



Fot. 41

Drzwi tylne P() - Rysa/odprysk 3



Fot. 42

Błotnik tylny P / Ściana boczna P - Rysa/odprysk 1

DOKUMENTACJA FOTOGRAFICZNA



Fot. 43

Błotnik tylny P / Ściana boczna P - Rysa/odprysk 2



Fot. 44

Błotnik tylny P / Ściana boczna P() - Rysa/odprysk 3

DOKUMENTACJA FOTOGRAFICZNA



Fot. 45

Zderzak tylny - Rysa/odprysk 1