

## Raport z oględzin pojazdu

Numer raportu	11358/5/26-15201	Data raportu	18-05-2026
Rzeczoznawcy	Maciej Wiącek (WSP) mgr inż. Paweł Barszcz (WSP)	Data oględzin	04-05-2026
Nr zlecenia	PKOM(DZS)/GDA/36432/26/04/27	Miejsce oględzin	AUTOMARKET OŻARÓW MAZOWIECK...

### Dane pojazdu

Numer identyfikacyjny (VIN)	<b>W0VERHNP2MJ893435</b>
Marka, model	OPEL Combo Life 18-23
Typ, wersja	Combo Life 1.2 Turbo Edition ...
Numer rejestracyjny	WD3119S
Silnik (rodz./poj./moc)	benz./1199 ccm/81 kW
Stan licznika	189 012 km
Data 1. rej./rok prod.	15-12-2021/2021
Data nast. bad. techn.	11-12-2026
Nadwozie	KOM 5/5
Lakier	szary/2-warstwowy metalizowany
Skrzynia biegów	manualna



### Wyposażenie pojazdu

6 głośników, ABS z ESP oraz HSA, Asystent hamowania, Blokada zapobiegająca otwarciu tylnych drzwi od wewnątrz, Czujnik świateł, Drzwi przesuwne prawe z otwieraniem oknem, ESP - układ stabilizacji toru jazdy, Elektrycznie sterowane szyby przednie, Felgi stalowe 16, z ogumieniem 205/60 o niskim oporze toczenia, Fotel kierowcy regulowany w 6 kierunkach, z podłokietnikiem, Fotel pasażera z regulacją wzdłużną, pochylenia oparcia, Kanała tylna dzielona w proporcji 60:40, z trzema mocowaniami Isofix, Kłapa tylna ze stałym oknem, unoszona do góry, wycieraczka i ogrzewanie szyby, Klimatyzacja sterowana manualnie, Kluczyki dwa, w tym jeden składany, Lakier uni, Listwy boczne czarne, Lusterka zewnętrzne, elektrycznie sterowane i ogrzewane, Nawiewy powietrza w drugim rzędzie foteli, Osłony przeciwsłoneczne, z lusterkiem po stronie kierowcy, Pasy bezpieczeństwa z napinaczami, przód i tył, Poduszki powietrzne czołowe i boczne przednie, kurtynkowe dla pierwszego oraz drugiego rzędu, Półka w przestrzeni bagażowej, składana, Radio (wyświetlacz monochromatyczny, Bluetooth, USB), Reflektory przednie halogenowe, Schowek dolny przed pasażerem, zamknięty, Spojler tylny, w kolorze nadwozia, Sterowanie radiem z kierownicy, System monitorowania ciśnienia w oponach, System przypominania o zapięciu pasów, przód i tył, System rozpoznawania znaków drogowych, System wykrywania zmęczenia kierowcy, System zaawansowany zapobiegania kolizji i hamowania awaryjnego, Szyby boczne stałe na wysokości trzeciego rzędu siedzeń, Tapicerka materiałowa Mistral Gray, Tempomat, Tuner radia cyfrowego DAB,DAB+,DMB-R, Układ aktywnego utrzymania pasa ruchu, Wyświetlacz graficzny 3.5' pomiędzy zegarami z komputerem pokładowym, Zamek centralny zdalnie sterowany, Zestaw do naprawy przebitej opony, Czujnik odległości przy parkowaniu - tył, Lakier metaliczny

### Ogumienie

Oś	Koło	Producent, typ	Rozmiar	Profil zmierzony
przednia	prawe	FULDA, ECO CONTROL HP2	205/60 16 92H	6,1 mm
	lewe	FULDA, ECO CONTROL HP2	205/60 16 92H	4,9 mm
tylna	prawe	FIRESTONE, ROADHAWK	205/60 16 92H	3,5 mm
	lewe	FIRESTONE, ROADHAWK	205/60 16 92H	4,8 mm

### Dokumenty i akcesoria

[Dokumenty rej.] - POLISA UBEZP. (Nie.), Kluczyki (TAK - 2), Tablice rejestracyjne (TAK - 2), Dowód rejestracyjny (TAK), Karta pojazdu (NIE)

### Grubość powłoki lakierowej

W zakresie do 150 µm

Poz.	Nazwa części	Przedział grubości powłoki lakierowej [µm]
1	Pokrywa komory silnika	do 150
2	Błotnik przedni lewy	do 150
3	Błotnik przedni prawy	do 150
4	Słupek przedni lewy	do 150
5	Słupek przedni prawy	do 150
6	Słupek środkowy lewy	do 150
7	Słupek środkowy prawy	do 150
8	Próg lewy	do 150
9	Próg prawy	do 150
10	Dach	do 150
11	Drzwi przednie lewe	do 150
12	Drzwi przednie prawe	do 150
13	Drzwi tylne lewe	do 150
14	Drzwi tylne prawe	do 150
15	Błotnik tylny lewy/ściana boczna lewa	do 150
16	Błotnik tylny prawy/ściana boczna prawa	do 150
17	Pokrywa bagażnika	do 150

### Stwierdzone uszkodzenia

Poz.	Nazwa pozycji	Opis uszkodzeń	Kwalifik.	Naprawa [rbg]
1	Szyba przednia barwiona	pęknięcie	WY	1.5
2	Kpl.montażowy/naprawczy-kpl.do klejenia		WY	
3	Podkładki dystansujące szyby przedniej		WY	

4	Podkładki dystansowe szyby przedniej L		WY	
5	Podkładki dystansowe szyby przedniej R		WY	
6	El. dystansowy szyby przedniej, górny		WY	
7	El. dystansowy szyby przedniej, górny L		WY	
8	El. dystansowy szyby przedniej, górny R		WY	
9	Zderzak, środek	pęknięcie	WY	1.1
10	Tapicerka siedziska 1.rząd L	pęknięcie/rozerwanie	WY	0.9
11	Błotnik przedni L	zarysowanie	NA	
12	Błotnik tylny R	zarysowanie	NA	
13	Nakładka zderzaka przedniego, góra	zarysowanie		
14	Poszycie drzwi przednich L	zarysowanie		
15	Poszycie drzwi tylnych R	zarysowanie		
16	Błotnik tylny L	zarysowanie		

DOKUMENTACJA FOTOGRAFICZNA



**Fot. 1**  
Przekątna przednia lewa



**Fot. 2**  
Przód

DOKUMENTACJA FOTOGRAFICZNA



**Fot. 3**  
Przekątna przednia prawa



**Fot. 4**  
Próg prawy (widok od przodu)

DOKUMENTACJA FOTOGRAFICZNA



**Fot. 5**  
Bok prawy z przodu



**Fot. 6**  
Bok prawy z tyłu

DOKUMENTACJA FOTOGRAFICZNA



**Fot. 7**  
Przekątna tylna prawa



**Fot. 8**  
Tył

DOKUMENTACJA FOTOGRAFICZNA



**Fot. 9**  
Przekątna tylna lewa



**Fot. 10**  
Bok lewy z tyłu

DOKUMENTACJA FOTOGRAFICZNA



**Fot. 11**  
Bok lewy z przodu



**Fot. 12**  
Próg lewy (widok od przodu)

DOKUMENTACJA FOTOGRAFICZNA



**Fot. 13**  
Numer identyfikacyjny

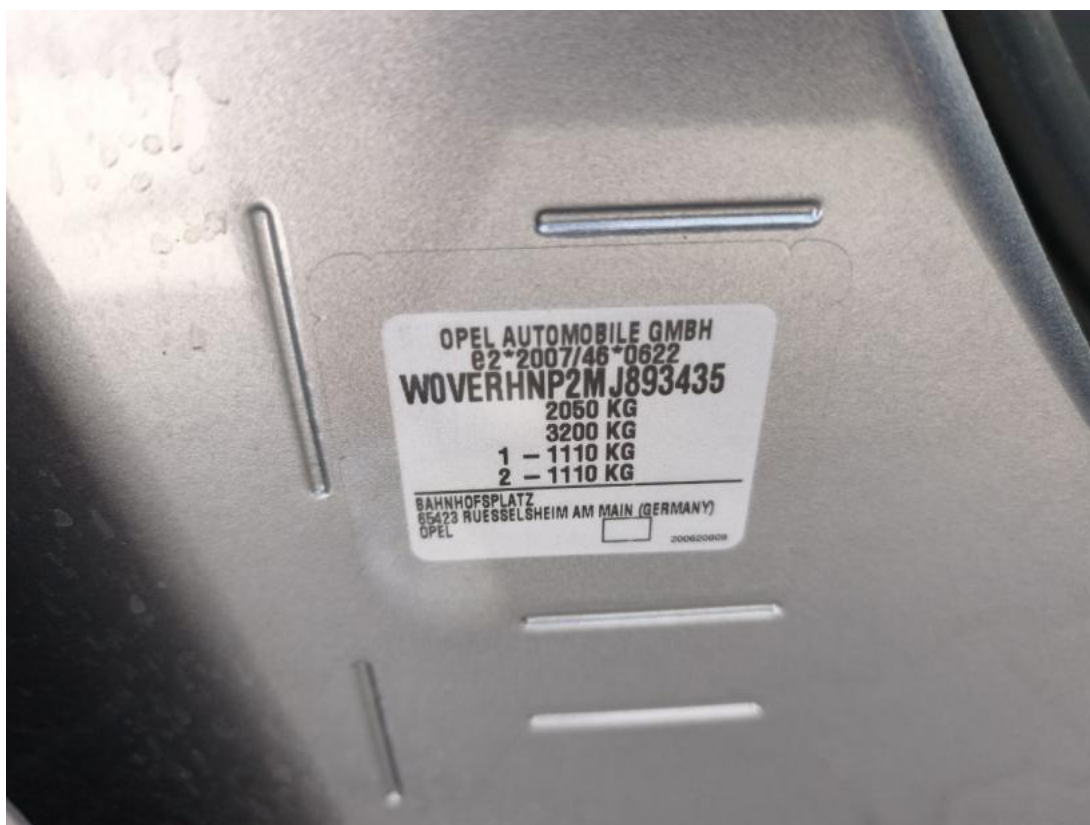

**Fot. 14**  
Tabliczka znamionowa

DOKUMENTACJA FOTOGRAFICZNA



**Fot. 15**  
Zestaw wskaźników - przebieg



**Fot. 16**  
Zestaw wskaźników - serwis

DOKUMENTACJA FOTOGRAFICZNA



**Fot. 17**

Widok przez otwarte drzwi przednie lewe



**Fot. 18**

Widok przez otwarte drzwi tylne lewe

DOKUMENTACJA FOTOGRAFICZNA



**Fot. 19**

Widok z tylnej kanapy na deskę rozd.



**Fot. 20**

Konsola środkowa

DOKUMENTACJA FOTOGRAFICZNA



**Fot. 21**  
Tunel środkowy



**Fot. 22**  
Kierownica (na wprost)

DOKUMENTACJA FOTOGRAFICZNA



**Fot. 23**

Kierownica z lewej strony



**Fot. 24**

Komora silnika

DOKUMENTACJA FOTOGRAFICZNA



**Fot. 25**  
Bagażnik



**Fot. 26**  
Koło zapasowe

DOKUMENTACJA FOTOGRAFICZNA



**Fot. 27**  
Spód pojazdu przód



**Fot. 28**  
Spód pojazdu tył

DOKUMENTACJA FOTOGRAFICZNA



**Fot. 29**  
Tarcza hamulcowa przednia lewa



**Fot. 30**  
Tarcza hamulcowa przednia prawa

DOKUMENTACJA FOTOGRAFICZNA

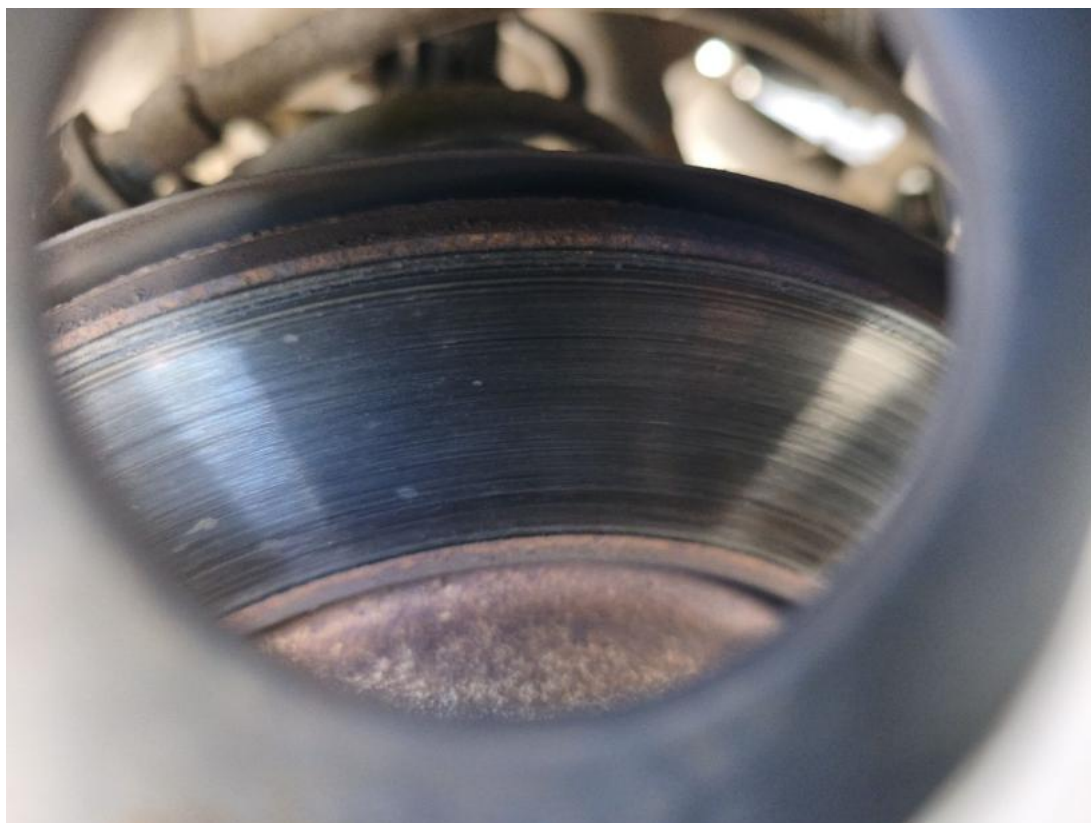

**Fot. 31**  
Tarcza hamulcowa tylna prawa



**Fot. 32**  
Tarcza hamulcowa tylna lewa

**DOKUMENTACJA FOTOGRAFICZNA**



**Fot. 33**  
Dowód rej. Str. 1

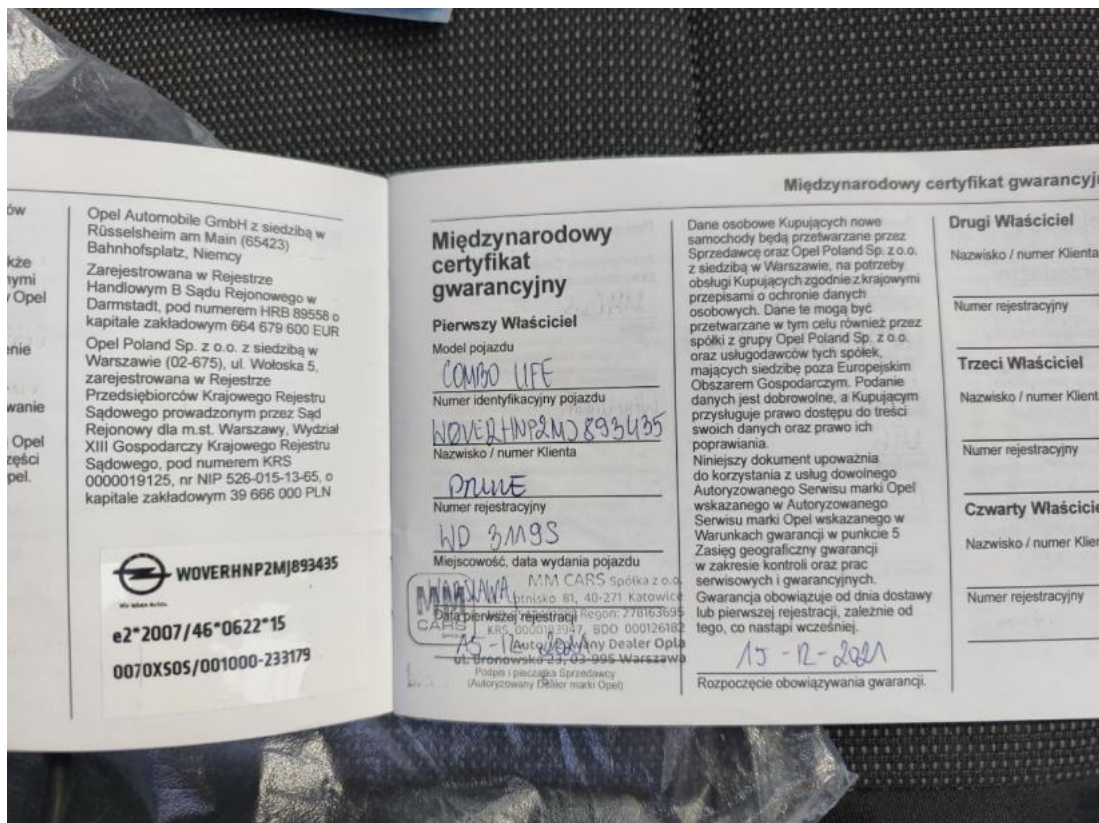

**Fot. 34**  
Książka serwisowa – dane

DOKUMENTACJA FOTOGRAFICZNA



**Fot. 35**  
Książka serwisowa – ostatni przegląd



**Fot. 36**  
Dowód rej. str. 2

DOKUMENTACJA FOTOGRAFICZNA



**Fot. 37**  
Instrukcje

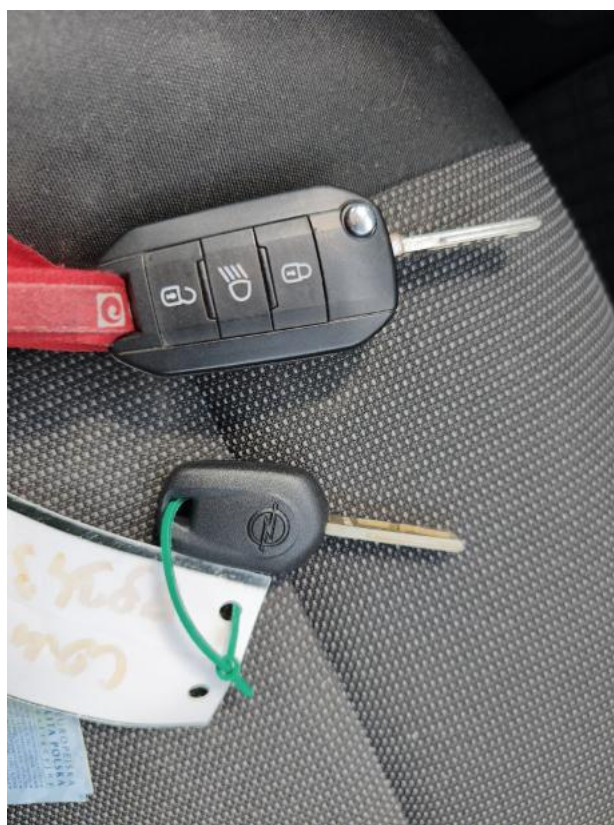

**Fot. 38**  
Kluczyki

DOKUMENTACJA FOTOGRAFICZNA



**Fot. 39**  
Kontrola



**Fot. 40**  
Szyba czołowa - Pęknięcie/rozerwanie 1

DOKUMENTACJA FOTOGRAFICZNA

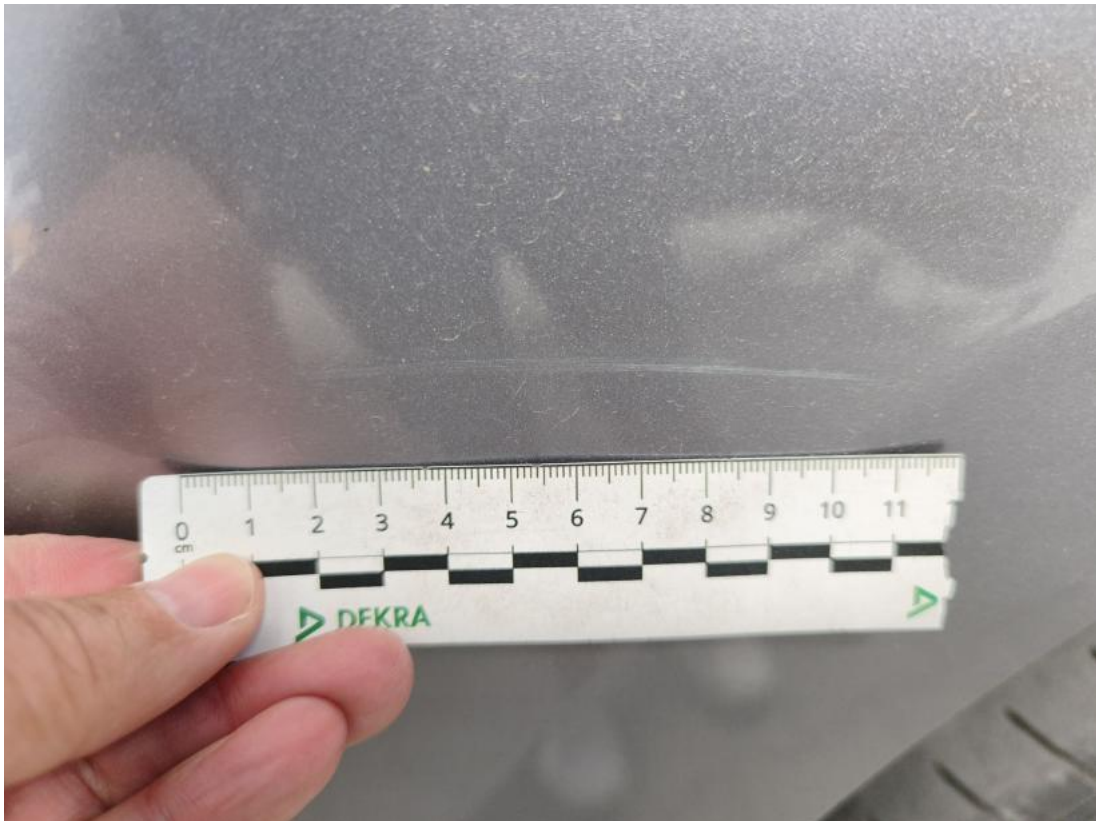

**Fot. 41**  
Zderzak - Rysa/odprysk 1

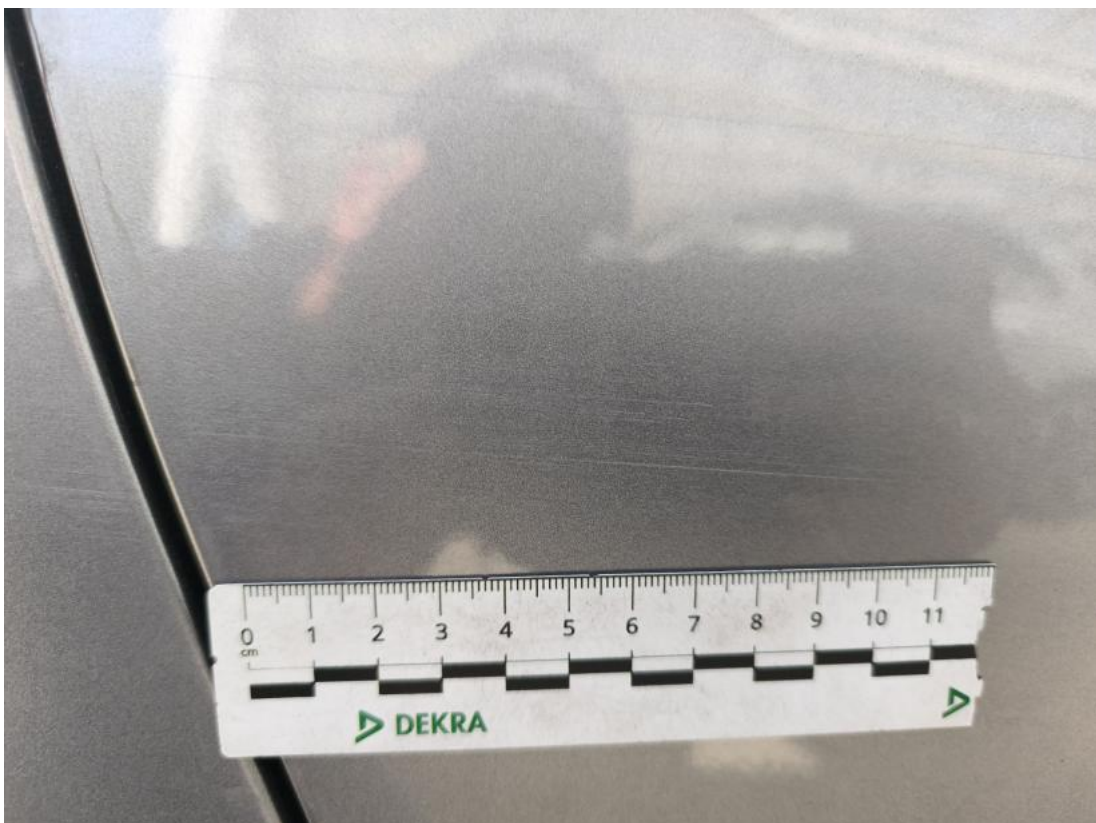

**Fot. 42**  
Drzwi tylne P - Rysa/odprysk 1

DOKUMENTACJA FOTOGRAFICZNA



**Fot. 43**

Błotnik tylny P / Ściana boczna P - Rysa/odprysk 1



**Fot. 44**

Błotnik tylny P / Ściana boczna P() - Rysa/odprysk 3

DOKUMENTACJA FOTOGRAFICZNA



**Fot. 45**

Zderzak tylny - Pęknięcie/rozerwanie 1



**Fot. 46**

Zderzak tylny() - Pęknięcie/rozerwanie 3

DOKUMENTACJA FOTOGRAFICZNA



**Fot. 47**

Błotnik tylny L / Ściana boczna L - zdjęcie poglądowe 2



**Fot. 48**

Błotnik tylny L / Ściana boczna L - Rysa/odprysk 1

DOKUMENTACJA FOTOGRAFICZNA



**Fot. 49**

Błotnik tylny L / Ściana boczna L() - Rysa/odprysk 3



**Fot. 50**

Drzwi przed L - Rysa/odprysk 1

DOKUMENTACJA FOTOGRAFICZNA



**Fot. 51**  
Drzwi przed L() - Rysa/odprysk 3



**Fot. 52**  
Błotnik przedni L - Rysa/odprysk 1

DOKUMENTACJA FOTOGRAFICZNA



**Fot. 53**

Błotnik przedni L - Rysa/odprysk 2



**Fot. 54**

Błotnik przedni L() - Rysa/odprysk 3

DOKUMENTACJA FOTOGRAFICZNA



**Fot. 55**

Fotel prz. lew. - zdjęcie poglądowe 2



**Fot. 56**

Fotel prz. lew. - Pęknięcie/rozerwanie 1

DOKUMENTACJA FOTOGRAFICZNA



**Fot. 57**

Dywanik prze L - Pęknięcie/rozerwanie 1