

Raport z oględzin pojazdu

Numer raportu	215538/7/25-11401	Data raportu	01-07-2025
Rzeczoznawcy	Rafał Sypułek mgr inż. Przemysław Ostap	Data oględzin	27-06-2025
Nr zlecenia	PCM(DZS)/GDA/45480/25/06/24	Miejsce oględzin	MASTER1 MYSŁOWICE, OBRZEŻNA P...

Dane pojazdu

Numer identyfikacyjny (VIN)	TMAJB81BHMJ214053
Marka, model	HYUNDAI Tucson 20-24
Typ, wersja	Tucson 1.6 T-GDi 48V Platynu...
Numer rejestracyjny	BIA94916
Silnik (rodz./poj./moc)	benz./1598 ccm/132 kW
Stan licznika	163 868 km
Data 1. rej./rok prod.	28-06-2022/2022
Data nast. bad. techn.	28-06-2025
Nadwozie	KOM 5/5
Lakier	biały/UNI
Skrzynia biegów	automatyczna



Wyposażenie pojazdu

ABS+ESC, Asystent inteligentny ostrzegania o ograniczeniach prędkości (ISLA), Asystent podążania po pasie ruchu (LFA), Asystent ruszania pod górę (HAC), Asystent stabilizacji przyczepy (TSA), Asystent unikania kolizji czołowych, z wykryw. pieszych i rowerzystów oraz funkcją Junction Turning, Asystent utrzymywania pasa ruchu (LKA), Automatyczne światła, Blokada pięciopięc drzwi tylnych, Czujnik deszczu, Czujniki odległości przy parkowaniu, przód i tył, DBC - system wspomagający zjazd ze wzniesienia, Dostęp bezkluczykowy, Dźwignia zmiany biegów obszyta skórą, Dźwignia zmiany biegów z logo N Line, El. podnoszenie szyb, przód, Felgi aluminiowe 19", logo N Line, z ogumieniem 235/50, Fotel kierowcy z regulacją odcinka lędźwiowego, Fotel kierowcy z regulacją wysokości, Fotel pasażera z regulacją wysokości, Fotele przednie i tylne z funkcją podgrzewania, Funkcja automatycznego odparowywania szyb, Funkcja wyboru trybu jazdy, Gniazdo 12V w bagażniku, Gniazdo 12V w konsoli centralnej, Gniazdo USB (x2) dla pasażerów drugiego rzędu siedzeń, Gniazdo USB (x2), w konsoli centralnej, Grill przedni, z wykończeniem w kolorze ciemnego chromu, logo N Line, Głośniki w drzwiach, przód i tył, Głośniki wysokotonowe, zewnętrzny wzmacniacz oraz głośnik centralny, Haczyki do mocowania bagażu, Hamulec pokolizyjny (MCB), Hamulec postojowy - elektryczny z funkcją Auto Hold, Immobilizer, Kanapa tylna, składana w proporcji 40:20:40, Kanapa tylna, składana za pomocą dźwigni od strony bagażnika, Kierownica pokryta skórą, Kierownica sportowa, z logo N Line, Kierownica z funkcją podgrzewania, Kierownica ze sterowaniem radia, Kieszenie w oparciach foteli przednich, Klamki zewnętrzne w kolorze nadwozia, Kłapa bagażnika inteligentna, z regulacją wysokości i prędkości otwierania, Klimatyzacja automatyczna, 2-strefowa, Kolumna kierownicy regulowana w dwóch płaszczyznach, Kontrolka niskiego poziomu płynu do spryskiwaczy, Lakier uni, Lampy przednie LED z systemem doświetlania zakrętów, Lampy tylne LED, Listwy ochronne na zderzaku przednim i tylnym, w kolorze srebrnym, Listwy ozdobne dolne, w kolorze nadwozia, Lusterka boczne składane elektrycznie, Lusterka boczne sterowane elektrycznie, podgrzewane, Lusterka boczne w kolorze nadwozia, Lusterka boczne z wbudowanymi kierunkowskazami, Lusterko wsteczne przyciemniające się automatycznie, Nakładki na pedały - metalowe, Nawiew klimatyzacji dla drugiego rzędu siedzeń, Ogranicznik prędkości, Osłony pod zderzakami N Line w kolorze srebrnym, Osłony przeciwśloneczne kierowcy i pasażera, z lusterkami, Osłony przeciwśloneczne z oświetleniem, Oświetlenie bagażnika, Oświetlenie nastrojowe wnętrza, Oświetlenie pierwszego i drugiego rzędu, Panel do obsługi klimatyzacji z tyłu, trzecia strefa, Pasy bezpieczeństwa z regulacją wysokości, przód i tył, Poduszka powietrzna centralna, Poduszki powietrzne boczne i kurtynowe, Poduszki powietrzne kierowcy i pasażera, Podłokietnik centralny z uchwytami na napoje, Przyciski do zmiany biegów z logo N Line, Przygotowanie do montażu haka holowniczego, Relingi dachowe, Roleta przestrzeni bagażowej, Schowek w podłodze bagażnika, Siatka zabezpieczająca bagaż, Spoiler tylny z trzecim światłem Stop LED N Line, Sterowanie skrzynią biegów za pomocą przycisków, System Bluetooth z obsługą komend głosowych, System Premium Audio KRELL, System kamer 360°, System monitorowania ciśnienia w oponach, System monitorowania martwego pola (BCW) oraz ostrzegania o ruchu poprzecznym (RCCW), System monitorowania tylnej kanapy (RSA) z czujnikami ultradźwiękowymi, System multimedialny z naw. satelitarną, ekran dotykowy 10.25", DAB, BlueLink, AppleCarPlay, AndroidAuto, System ratunkowy eCall, System wyświetlający widok z martwego pola (BVM), Szyba czołowa akustyczna, Szyba tylna z funkcją podgrzewania i wyłącznikiem czasowym, Szyby przednie atermiczne, Szyby tylne przyciemniane, Tapicerka skórzano-zamszowa, Tempomat inteligentny z funkcją Stop&Go, Uchwyty ISOFIX na tylnej kanapie, Zagłówki z regulacją wysokości, przód i tył, Zamek centralny, Zegary cyfrowe, z kolorowym wyświetlaczem 10,25", Zestaw do naprawy przebitej opony, Ładowarka bezprzewodowa do smartfonów, Łopatkki do zmiany biegów, Światła do jazdy dziennej LED, Światła pozycyjne LED, Światła przeciwmgielne, tył, Żaluzje bocznych tylnych szyb, Pakiet Sun, Hak holowniczy składany

Ogumienie

Oś	Koło	Producent, typ	Rozmiar	Profil zmierzony
przednia	prawe	VREDESTEIN, WINTRAC PRO	235/50 19 103V	4,0 mm
	lewe	VREDESTEIN, WINTRAC PRO	235/50 19 103V	4,0 mm
tylna	prawe	VREDESTEIN, WINTRAC PRO	235/50 19 103V	6,0 mm
	lewe	VREDESTEIN, WINTRAC PRO	235/50 19 103V	6,0 mm

Dokumenty i akcesoria

[Dokumenty rej.] - POLISA UBEZP. (Nie.), Kluczyki (TAK - 2), Tablice rejestracyjne (TAK - 3), Dowód rejestracyjny (TAK), Karta pojazdu (NIE)

Grubość powłoki lakierowej

W zakresie do 150 µm

Poz.	Nazwa części	Przedział grubości powłoki lakierowej [µm]
1	Pokrywa komory silnika	do 150
2	Błotnik przedni lewy	do 150
3	Błotnik przedni prawy	do 150
4	Słupek przedni lewy	do 150
5	Słupek przedni prawy	do 150
6	Słupek środkowy lewy	do 150
7	Słupek środkowy prawy	do 150
8	Próg lewy	do 150

9	Próg prawy	do 150
10	Dach	do 150
11	Drzwi przednie lewe	do 150
12	Drzwi przednie prawe	do 150
13	Drzwi tylne lewe	do 150
14	Drzwi tylne prawe	do 150
15	Błotnik tylny lewy/ściana boczna lewa	do 150
16	Błotnik tylny prawy/ściana boczna prawa	do 150

W zakresie do 200 μm

Poz.	Nazwa części	Przedział grubości powłoki lakierowej [μm]
1	Pokrywa bagażnika	150 - 200

Stwierdzone uszkodzenia

Poz.	Nazwa pozycji	Opis uszkodzeń	Kwalifik.	Naprawa [rbg]
1	Szyba przednia barwiona	pęknięcie	WY	2.7
2	Kpl.montażowy/naprawczy-kpl.do klejenia		WY	
3	Listwa ochronna rantu błotnika R	rysa/odprysk, łuszczenie powłoki lakierowej	NA	0.3
4	Felgi alu przód R	rysa/odprysk, ubytki materiału	NA	2
5	Drzwi tylne (nieuzbrojone) L	rysa/odprysk		
6	Drzwi tylne (nieuzbrojone) R	rysa/odprysk		
7	Klamka zewnętrzna drzwi tylnych R	rysa/odprysk		
8	Rama drzwi.przód L	rysa/odprysk, wgniecenie/odkształcenie		
9	Nakładka wew. bagażnika L	zarysowanie		
10	Klimatyzacja	niesprawność		

DOKUMENTACJA FOTOGRAFICZNA



Fot. 1
Przekątna przednia lewa



Fot. 2
Przód

DOKUMENTACJA FOTOGRAFICZNA



Fot. 3

Przekątna przednia prawa



Fot. 4

Próg prawy (widok od przodu)

DOKUMENTACJA FOTOGRAFICZNA



Fot. 5

Bok prawy z przodu



Fot. 6

Bok prawy z tyłu

DOKUMENTACJA FOTOGRAFICZNA



Fot. 7

Przekątna tylna prawa



Fot. 8

Tył

DOKUMENTACJA FOTOGRAFICZNA



Fot. 9

Przekątna tylna lewa



Fot. 10

Bok lewy z tyłu

DOKUMENTACJA FOTOGRAFICZNA



Fot. 11

Bok lewy z przodu



Fot. 12

Próg lewy (widok od przodu)

DOKUMENTACJA FOTOGRAFICZNA



Fot. 13

Numer identyfikacyjny

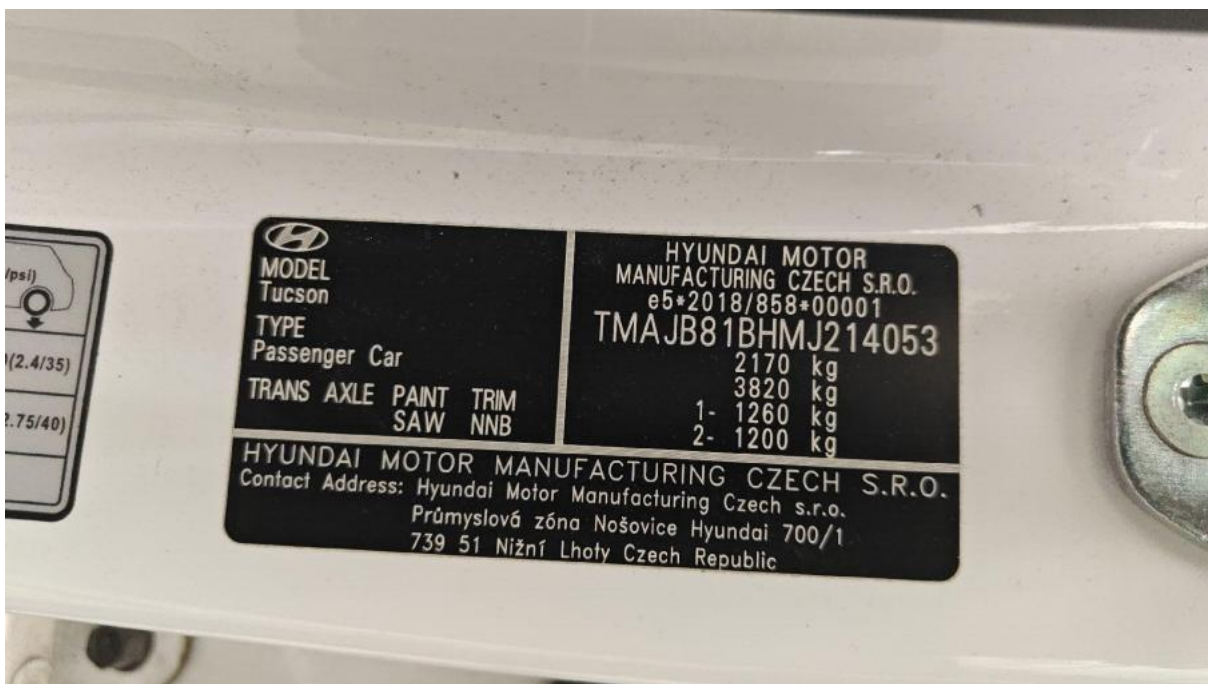

Fot. 14

Tabliczka znamionowa

DOKUMENTACJA FOTOGRAFICZNA



Fot. 15

Zestaw wskaźników - przebieg



Fot. 16

Widok przez otwarte drzwi przednie lewe

DOKUMENTACJA FOTOGRAFICZNA



Fot. 17

Widok przez otwarte drzwi tylne lewe



Fot. 18

Widok z tylnej kanapy na deskę rozd.

DOKUMENTACJA FOTOGRAFICZNA



Fot. 19
Konsola środkowa



Fot. 20
Tuneł środkowy

DOKUMENTACJA FOTOGRAFICZNA



Fot. 21

Kierownica (na wprost)



Fot. 22

Kierownica z lewej strony

DOKUMENTACJA FOTOGRAFICZNA



Fot. 23
Komora silnika



Fot. 24
Bagażnik

DOKUMENTACJA FOTOGRAFICZNA



Fot. 25

Spód pojazdu przód



Fot. 26

Spód pojazdu tył

DOKUMENTACJA FOTOGRAFICZNA



Fot. 27

Tarcza hamulcowa przednia lewa



Fot. 28

Tarcza hamulcowa przednia prawa

DOKUMENTACJA FOTOGRAFICZNA



Fot. 29

Tarcza hamulcowa tylna prawa



Fot. 30

Tarcza hamulcowa tylna lewa

DOKUMENTACJA FOTOGRAFICZNA



Fot. 31
Dowód rej. Str. 1



Fot. 32
Dow. Rej. Str.2 i klucze

DOKUMENTACJA FOTOGRAFICZNA

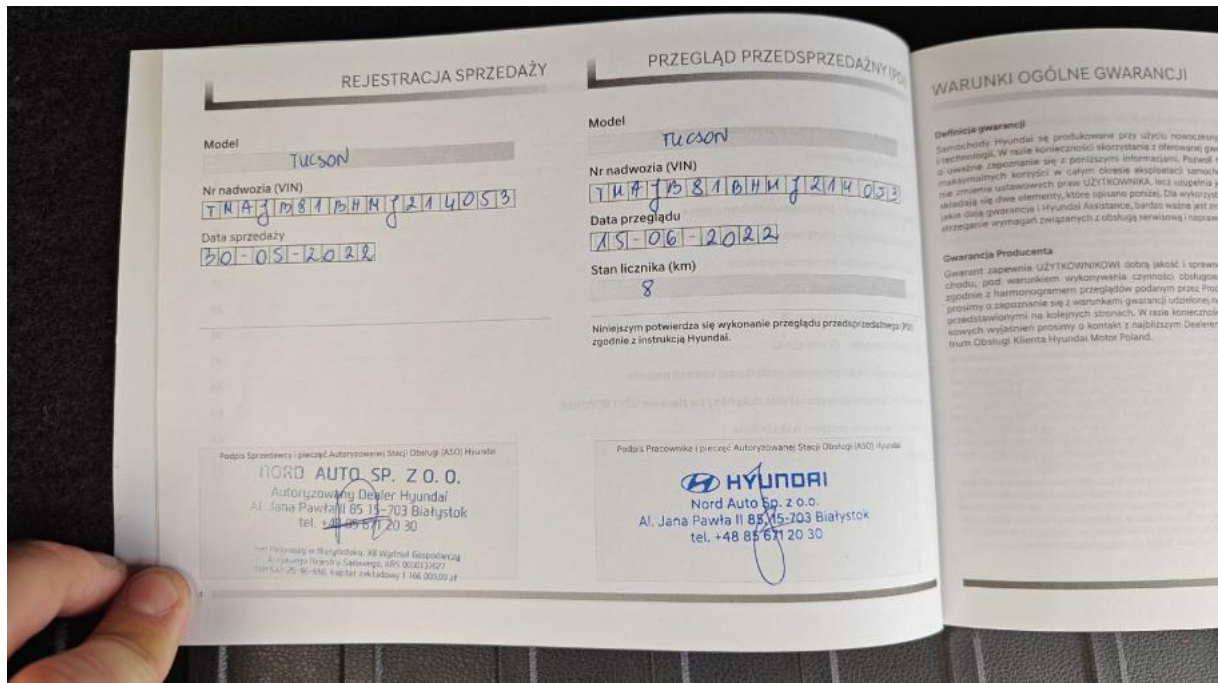

Fot. 33
Książka serwisowa – dane

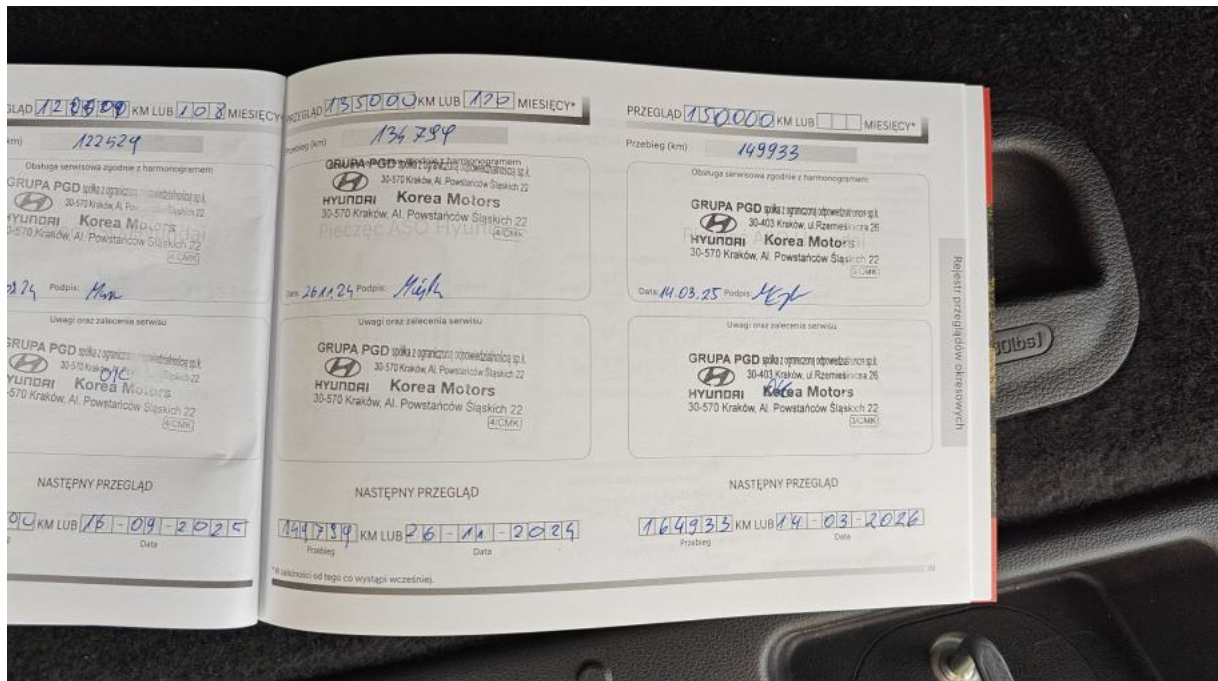

Fot. 34
Książka serwisowa – ostatni przegląd

DOKUMENTACJA FOTOGRAFICZNA

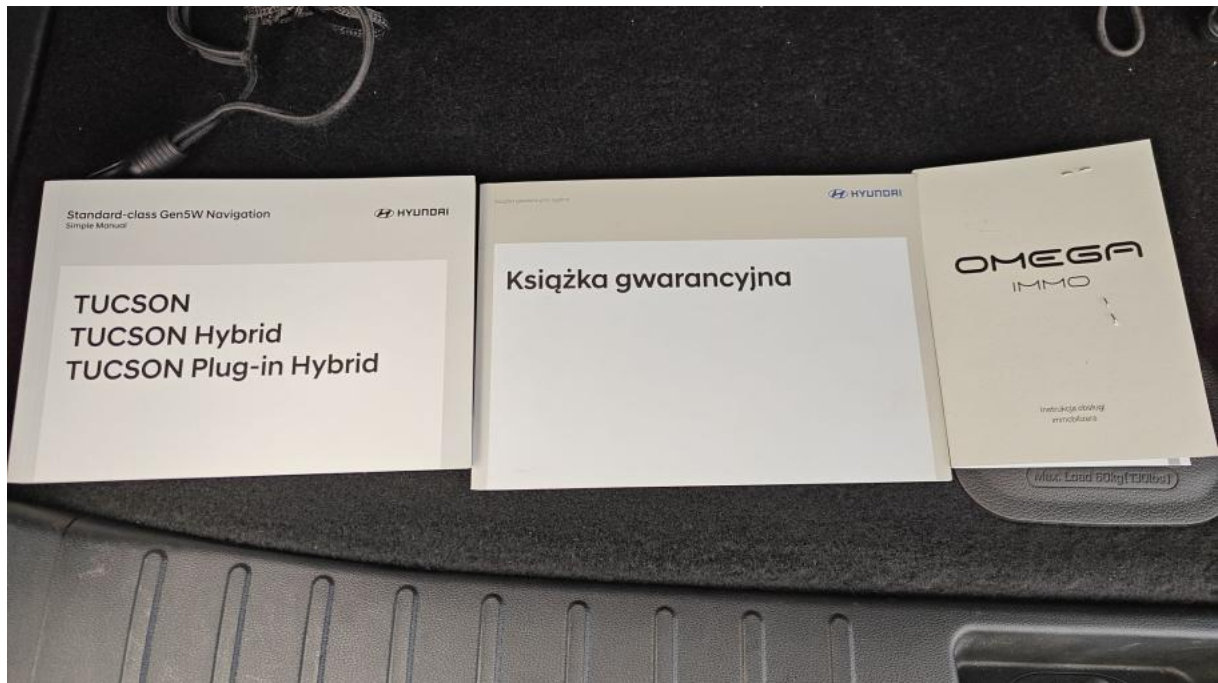

Fot. 35
Instrukcje



Fot. 36
Zestaw naprawy koła

DOKUMENTACJA FOTOGRAFICZNA

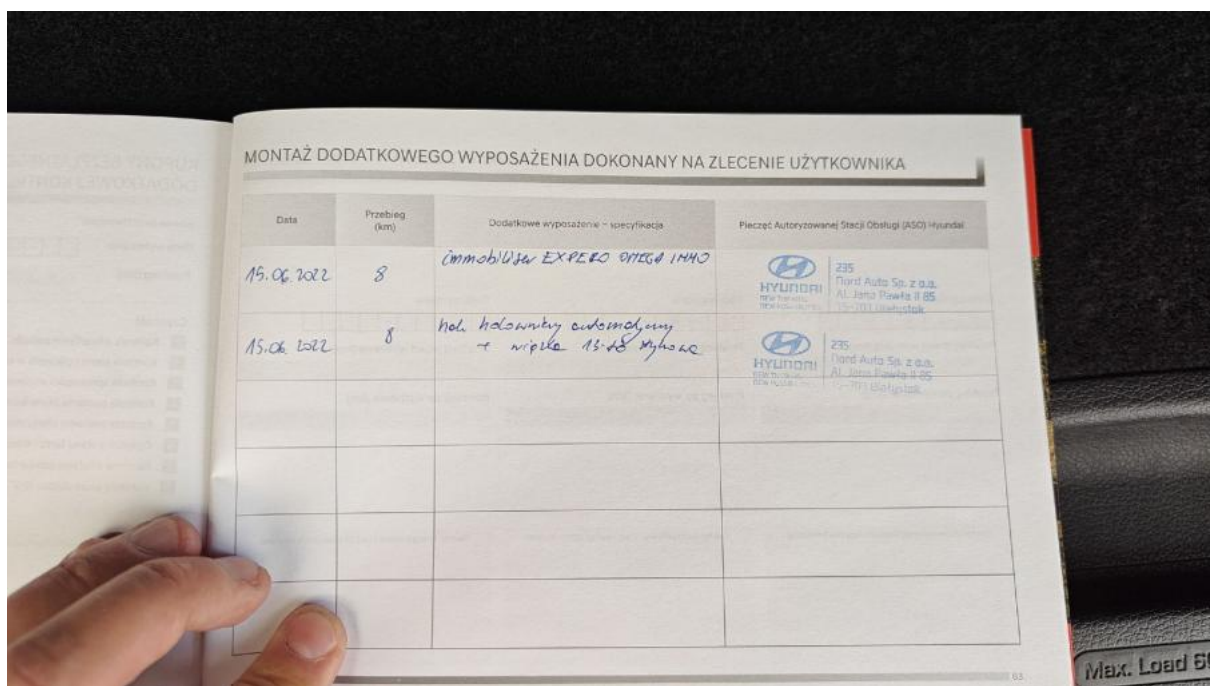

Fot. 37
Zdjęcie do protokołu



Fot. 38
Zdjęcie do protokołu

DOKUMENTACJA FOTOGRAFICZNA



Fot. 39

Zdjęcie do protokołu



Fot. 40

Zdjęcie do protokołu

DOKUMENTACJA FOTOGRAFICZNA



Fot. 41
Zdjęcie do protokołu



Fot. 42
Zdjęcie do protokołu

DOKUMENTACJA FOTOGRAFICZNA



Fot. 43

Zdjęcie do protokołu



Fot. 44

Szyba czołowa - zdjęcie poglądowe 1

DOKUMENTACJA FOTOGRAFICZNA

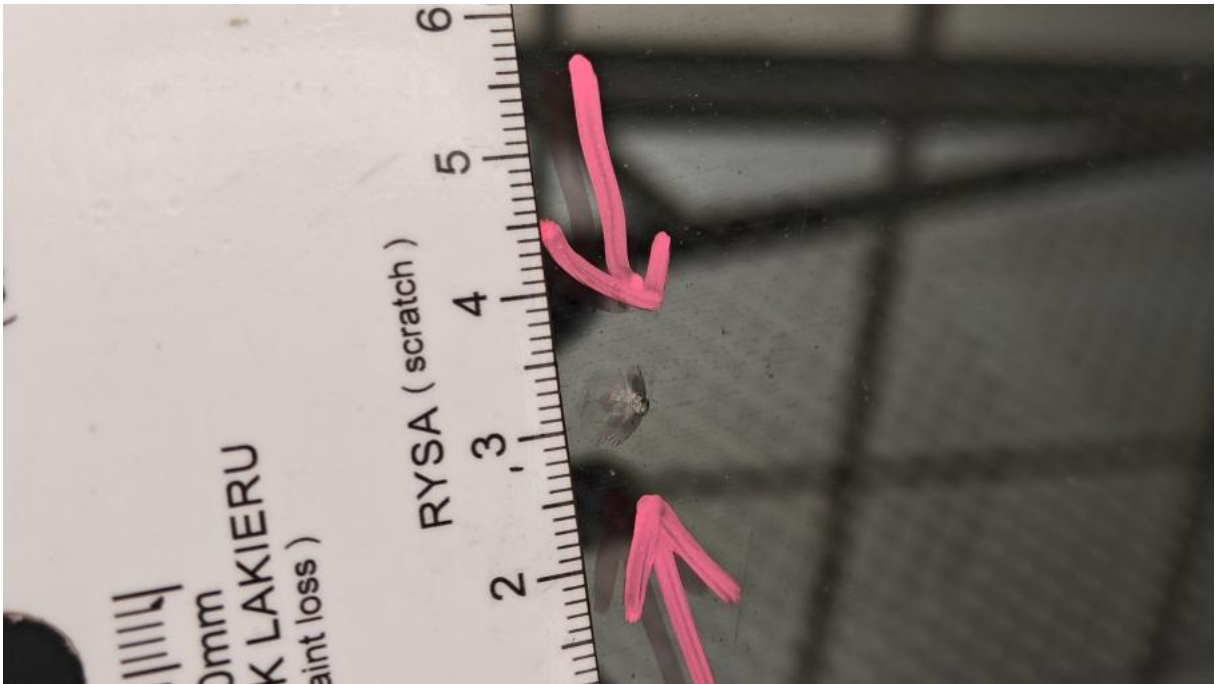

Fot. 45

Szyba czołowa - Pęknięcie/rozerwanie 1



Fot. 46

Felga aluminiowa przednia P - zdjęcie poglądowe 1

DOKUMENTACJA FOTOGRAFICZNA



Fot. 47

Listwa aluminiowa przednia P - Rysa/odprysk 1



Fot. 48

Listwa błotnika przedniego P - zdjęcie poglądowe 1

DOKUMENTACJA FOTOGRAFICZNA



Fot. 49

Listwa błotnika przedniego P - Inne 1



Fot. 50

Drzwi tylne P - zdjęcie pogładowe 1

DOKUMENTACJA FOTOGRAFICZNA

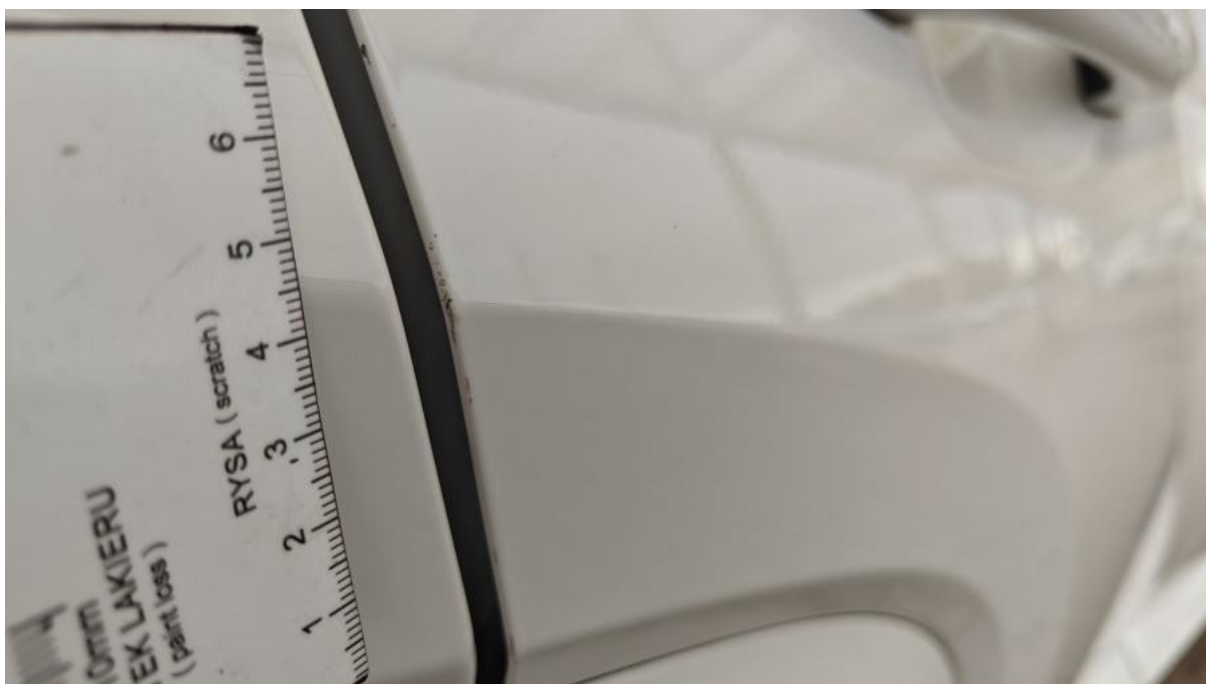

Fot. 51

Drzwi tylne P - Rysa/odprysk 1

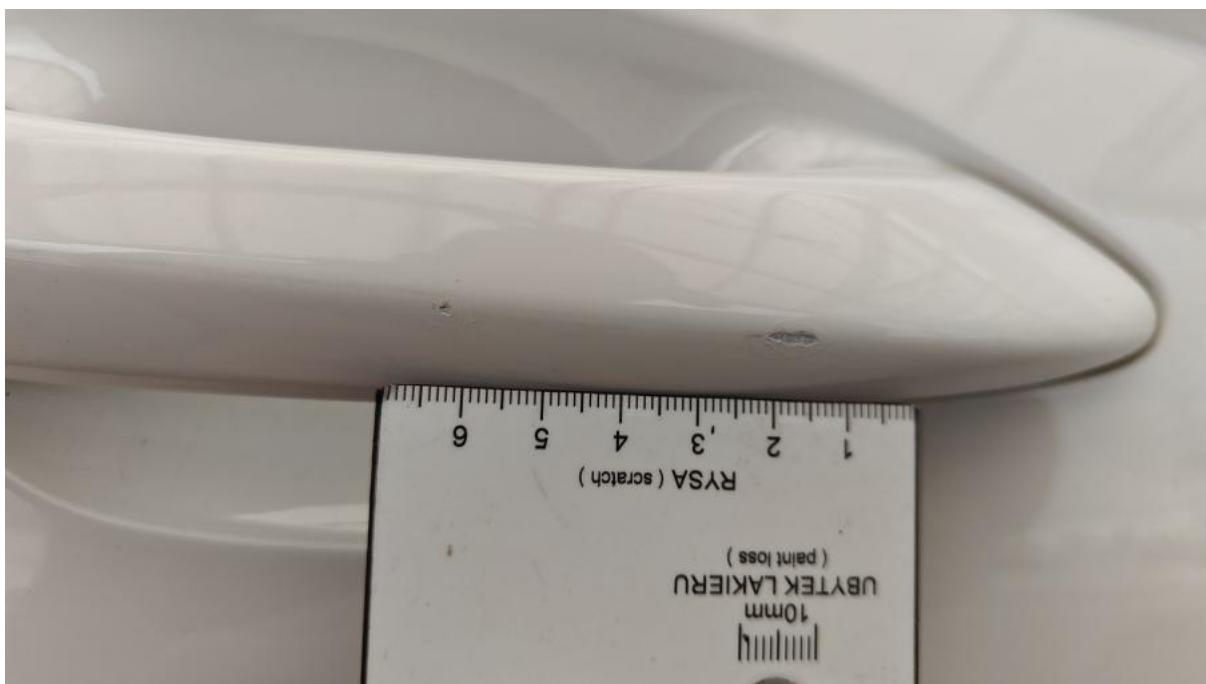

Fot. 52

Klamka drzwi tyl P - Rysa/odprysk 1

DOKUMENTACJA FOTOGRAFICZNA



Fot. 53

Drzwi tylne L - zdjęcie poglądowe 1



Fot. 54

Drzwi tylne L - Rysa/odprysk 1

DOKUMENTACJA FOTOGRAFICZNA



Fot. 55

Słupek środkowy L - zdjęcie poglądowe 1

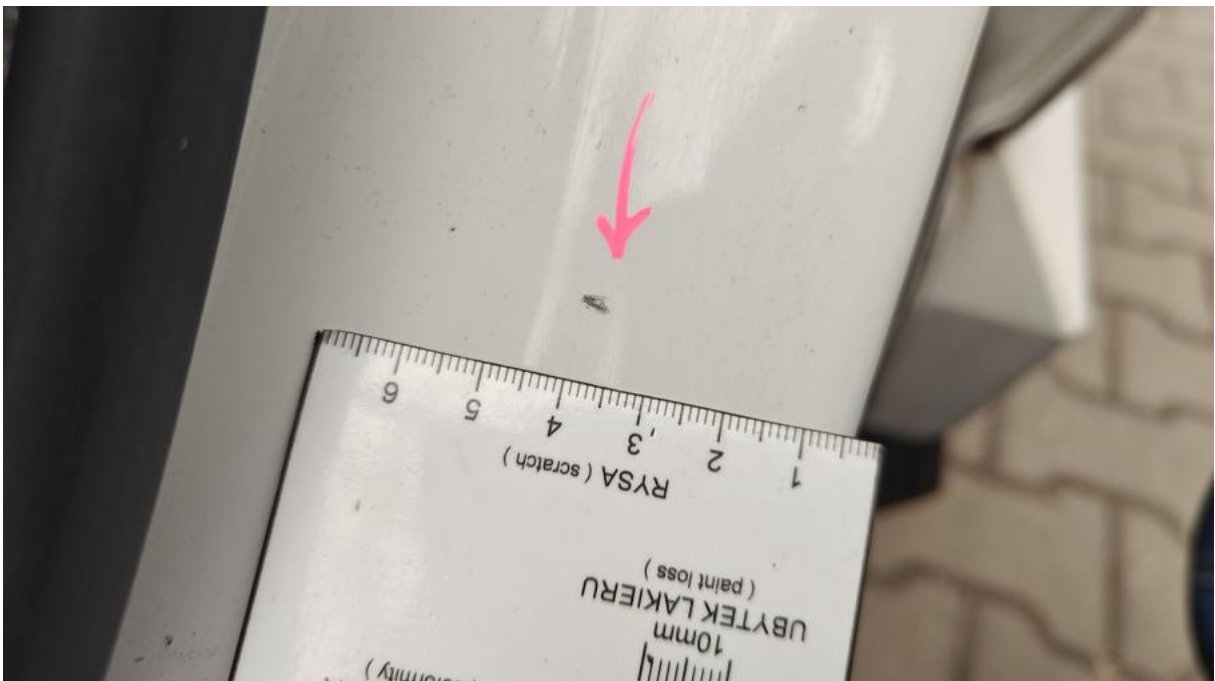

Fot. 56

Słupek środkowy L - Rysa/odprysk 1

DOKUMENTACJA FOTOGRAFICZNA

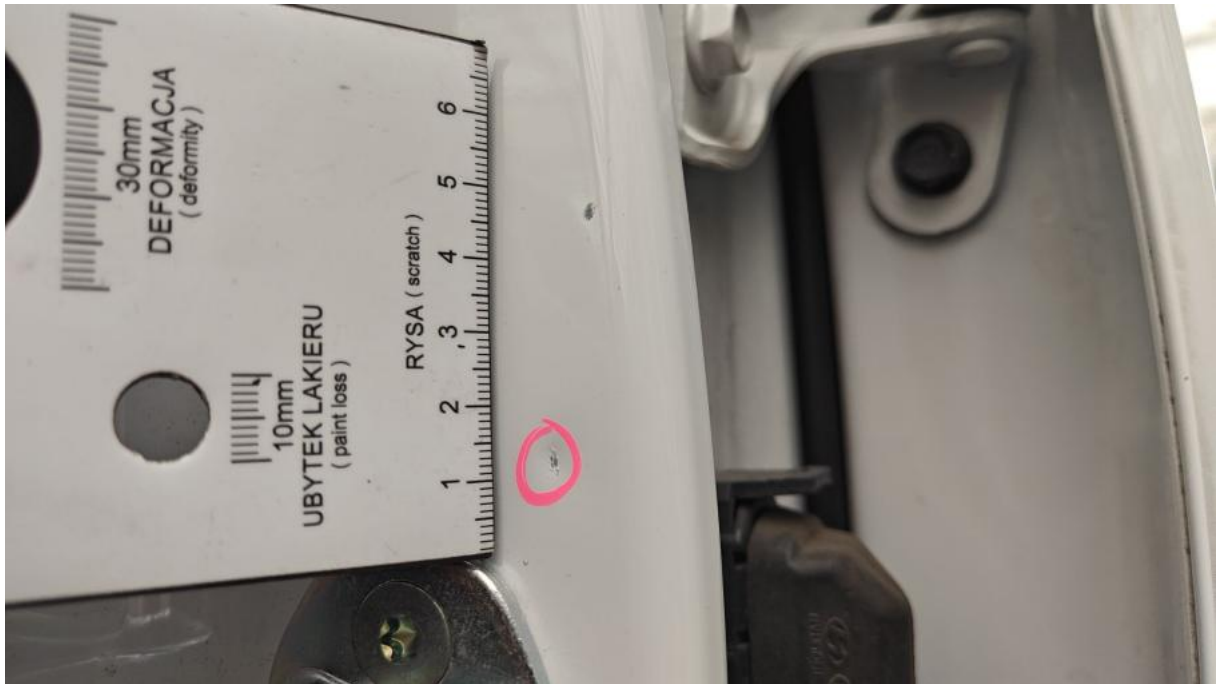

Fot. 57

Słupek środkowy L - Wgniecenie/odkształcenie 1



Fot. 58

Wykładzina przestrzeni bagażowej - zdjęcie poglądowe 1

DOKUMENTACJA FOTOGRAFICZNA

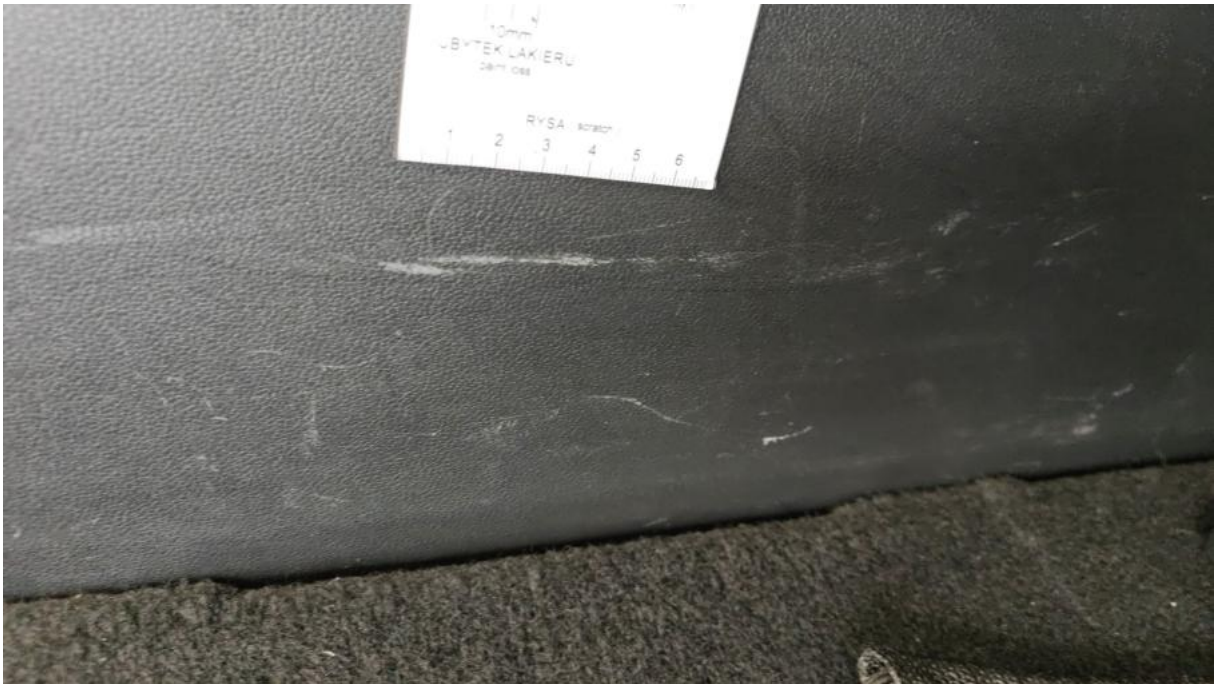

Fot. 59

Wykładzina przestrzeni bagażowej - Rysa/odprysk 1