

Nr zlecenia: 80/30/04/2026/CarArena STANDARD

z dnia: 2026/04/30

**Zleceniodawca:**

CARARENA - Aukcje Samochodowe  
ul. Budowlanych 7  
62-081 Baranowo

**Rzeczoznawca:**

Sebastian Staszak/zatw. Pion Weryfikacyjny eRzeczoznawcy



## Wycena wartości

Zadanie: Określenie wartości rynkowej pojazdu

### DANE IDENTYFIKACYJNE POJAZDU

Dane: [O] V-2026

Rodzaj pojazdu:	<b>Samochód osobowy</b>	VIN:	<b>JTDAABA80A005543</b>
Marka:	<b>TOYOTA</b>	Nr rejestracyjny:	<b>WY189EK</b>
Model pojazdu:	<b>Mirai MR`21</b>	Nr Info-Ekspert:	<b>037-03471</b>
Wersja:	<b>Executive e-CVT</b>	Rok produkcji:	<b>2022</b>

Wskazanie drogomierza	12115 km
Data pierwszej rejestracji	2025/01/17
Data wykonania badania technicznego	2027/01/26
Rodzaj nadwozia	sedan 4 drzwiowy
Dop. masa całkowita	2415 kg
Jednostka napędowa	elektryczna (wodorowe ogniwo paliwowe)
Moc silnika	134kW (182KM)
Rodzaj napędu	tylny (4x2)
Kolor powłoki lakierowej, (rodzaj lakieru)	Biały 2-warstwowy typu uni

### WYPOSAŻENIE STANDARDOWE

L.p.	Nazwa elementu wyposażenia	L.p.	Nazwa elementu wyposażenia
1	ABS - system zapobiegający blokowaniu kół	37	System "inteligentny klucz"
2	Alarm antywłamaniowy	38	System Apple Carplay/Android Auto
3	Antena radiowa "płetwa rekina"	39	System detekcji przeszkód ICS
4	Audio System JBL Premium	40	System dystrybucji siły hamowania elektroniczny EBD
5	Czujnik zmierzchu	41	System kontroli ciśnienia w oponach TPMS
6	Dysze spryskiwaczy podgrzewane	42	System łączności Toyota Connected Car
7	Fotel kierowcy z regulacją odcinka lędźwiowego	43	System monitorowania martwego pola BSM
8	Głośniki 14 szt.	44	System nawigacji satelitarnej Toyota Touch 2 & Go
9	Immobilizer	45	System ostrzegania o niezamierzonej zmianie pasa ruchu z funkcją powrotu na zadany tor

10	Instalacja telefoniczna Bluetooth	46	jazdy (LDA + SC) System ostrzegania o ruchu poprzecznym z tyłu pojazdu RCTA
11	Kamera cofania	47	System ostrzegania pieszych o nadjeździe AVAS
12	Kierownica podgrzewana	48	System rozpoznawania znaków drogowych RSA
13	Kierownica pokryta skórą	49	System stabilizacji toru jazdy VSC
14	Klimatyzacja automatyczna 2 strefowa	50	System wczesnego reagowania w razie ryzyka zderzenia PCS
15	Kolumna kierownicy regulowana elektrycznie w 2 płaszczyznach	51	System wspomagania nagłego hamowania
16	Komputer pokładowy	52	System wspomagania ruszania na wzniesieniu HAC
17	Kurtyny powietrzne boczne	53	System wykrywania pieszych PD
18	Lusterka zewnętrzne trznie podgrzewane elektrycznie	54	System wykrywania zmniejszenia kierowcy SWS
19	Lusterka zewnętrzne trznie regulowane elektrycznie	55	Szyby przednie regulowane elektrycznie
20	Lusterka zewnętrzne trznie składane elektrycznie	56	Szyby tylne przyciemniane
21	Lusterka zewnętrzne trznie w kolorze nadwozia	57	Szyby tylne regulowane elektrycznie
22	Lusterka zewnętrzne trznie z funkcją cofania	58	wiatła do jazdy dziennej LED
23	Lusterko wewnętrzne trznie ciemniane automatycznie	59	wiatła drogowe automatyczne AHB z doświetlaniem zakrętów
24	Mocowanie ISOFIX na skrajnych tylnych siedzeniach	60	wiatła p/mgielne LED
25	Monitor panoramiczny z systemem kamer 360 stopni	61	wiatła stop LED
26	Nawiewy na tylny kanap	62	wiatła tylne LED
27	Pakiet dodatkowy oświetlenia wnętrza	63	Tapicerka skóra ekologiczna
28	Podłokietnik centralny przedni	64	Tarcze kół aluminiowe 19"
29	Poduszka powietrzna kierowcy	65	Tempomat aktywny
30	Poduszka powietrzna kolanowa kierowcy	66	Tuner radiowy cyfrowy DAB
31	Poduszka powietrzna pasażera z możliwością odłączenia	67	Wspomaganie układu kierowniczego EPS
32	Poduszki powietrzne boczne przednie	68	Zabezpieczenie przed otwarciem drzwi przez dzieci
33	Pokrywa bagażnika otwierana elektrycznie	69	Zamek centralny zdalnie sterowany
34	Stacja bezprzewodowego ładowania telefonu	70	Zestaw naprawczy opon
35	Sterowanie komputerem pokładowym przy kierownicy	71	Złoty cze "USB" 2 szt. dla pasażerów z tyłu
36	Sterowanie systemem audio w kierownicy	72	Złoty cze "USB" 2 szt. w podłokietniku przednim

**L.p. Nazwa pakietu / elementu pakietu wyposażenia standardowego**

- 1 Fotele przednie podgrzewane
  - Fotel kierowcy podgrzewany
  - Fotel pasażera podgrzewany
- 2 Fotele przednie regulowane elektrycznie
  - Fotel kierowcy regulowany elektrycznie
  - Fotel pasażera regulowany elektrycznie

**WYPOSAŻENIE DODATKOWE****L.p. Nazwa elementu wyposażenia**

- 1 Lakier biały perłowy

**OPIS ZAMONTOWANEGO W POJEŹDZIE OGUMIENIA**

Koło	Marka, typ				Bieżnik [mm]
Przednie lewe:	NEXEN 235/55 R19 105W	XL N'BLUE 4 SEASON 2			5,5
Przednie prawe:	NEXEN 235/55 R19 105W	XL N'BLUE 4 SEASON 2			5,5
Tylne lewe:	NEXEN 235/55 R19 105W	XL N'BLUE 4 SEASON 2			6,0
Tylne prawe:	NEXEN 235/55 R19 105W	XL N'BLUE 4 SEASON 2			6,0

**KOREKTY WARTOŚCI POJAZDU**

KOREKTA ZA WYPOSAŻENIE	( + )
KOREKTA ZA PRZEBIEG	( + )

## KOREKTY RÓŻNE:

Stan utrzymania i dbałość o pojazd	(-)
Regionalna sytuacja rynkowa	(-)
KOREKTY RÓŻNE RAZEM	(-)
KOREKTA ZA OGUMIENIE	(-)

### UWAGI RZECZOZNAWCY DOTYCZĄCE WYCENY

Dokonano sprawdzenia historii pojazdu w bazie CEPiK.

Korekta „Regionalna sytuacja rynkowa” została zadana ze względu na zauważalne różnice między cenami lokalnymi a średnimi wartościami na rynku krajowym. Odzwierciedla aktualne warunki sprzedaży w regionie oraz lokalnie atrakcyjność danego typu pojazdu.

Oględziny wykonał: Marek Saffarczyk

Wycena wykonana: Sebastian Staszak

### OPIS STANU TECHNICZNEGO ZESPOŁÓW POJAZDU



#### KABINA KIEROWCY - Szkielet i poszycia zewnętrzne

Na pozostałych elementach obłachowania bryły nadwozia stwierdzono równie typowe dla jego okresu eksploatacji uszkodzenia powłoki lakierowej (zarysowania, odpryski, itp.).

Szczegółowy stan pojazdu zobrazowany w dokumentacji zdjęciowej.



#### KABINA KIEROWCY – Opis powłoki lakierowej

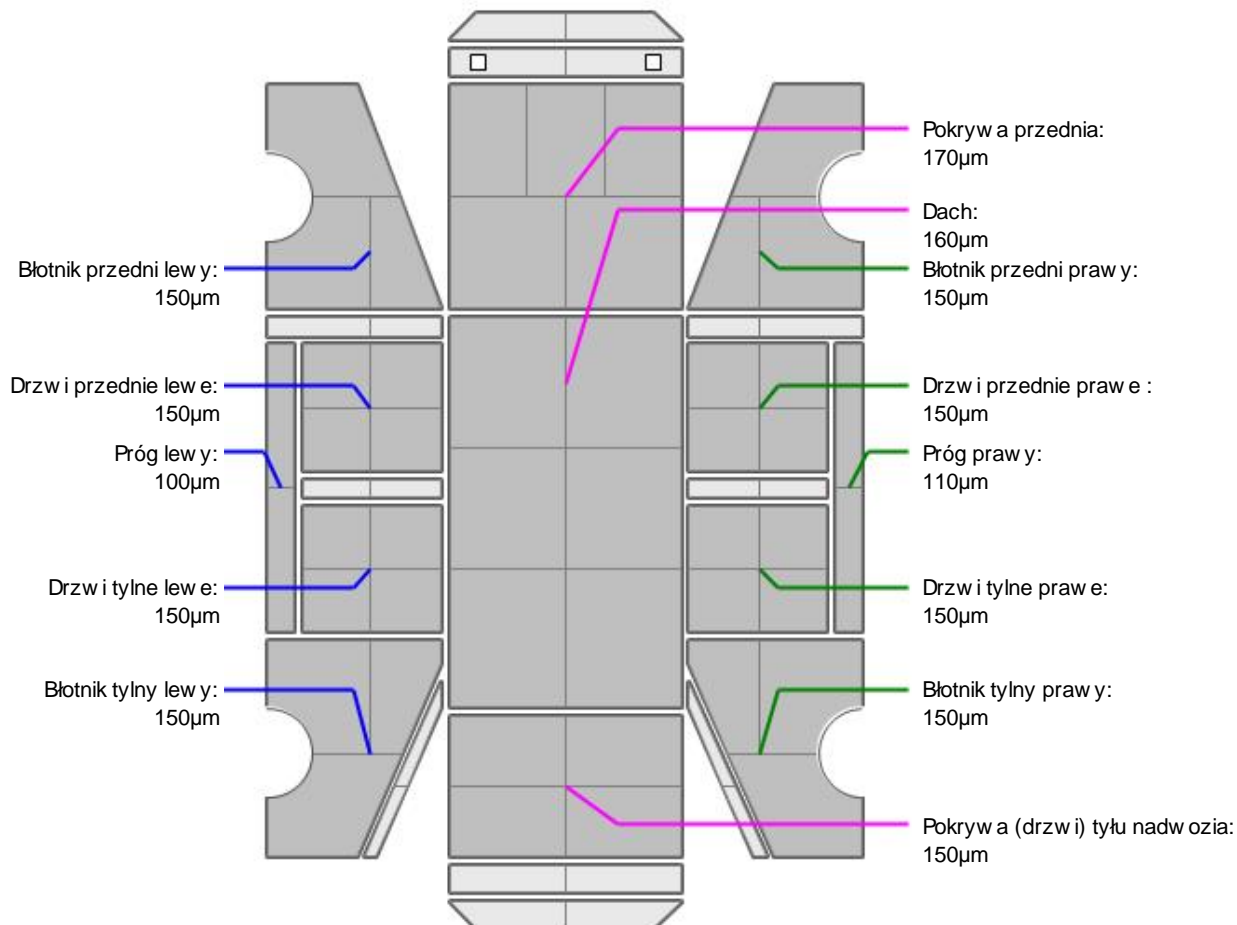

L.p.	Nazwa elementu	L / P	Grubość powłoki [µm]	Opis
1	Pokrywa przednia		170µm	
2	Dach		160µm	
3	Błotnik przedni	L	150µm	
4	Próg	L	100µm	
5	Drzwi przednie	L	150µm	
6	Drzwi tylne	L	150µm	
7	Błotnik tylny	L	150µm	
8	Błotnik przedni	P	150µm	
9	Próg	P	110µm	
10	Drzwi przednie	P	150µm	
11	Drzwi tylne	P	150µm	
12	Błotnik tylny	P	150µm	
13	Pokrywa (drzwi) tyłu nadwozia		150µm	

Podane przedziały grubości powłoki lakierowej poszczególnych elementów dotyczą wyłącznie punktów pomiarowych, tj. trzech wybranych miejsc na danym elemencie nadwozia. Nie oznacza to, że w pozostałych obszarach danego elementu grubość powłoki jest jednakowa ani że nie może wykraczać poza wskazane zakresy. Pomiary wykonano urządzeniem bezdotykowym w posiadaniu rzeczoznawcy. Pomiar wykonany innym przyrządem może się różnić.



### KABINA KIEROWCY – Wyposażenie wewnętrzne

L.p.	Nazwa elementu	L / P	Rodzaj uszkodzenia	Opis	Fot. nr
1	Kanapa tylna		Zabrudzona		
2	Wykładzina podłogi		Zabrudzona		
3	Przestrzeń bagażnika		Zabrudzenia		

Wnętrze pojazdu nosi typowe dla jego okresu eksploatacji zabrudzenia oraz zużycie wszystkich elementów.

### JAZDA KONTROLNA

- |   |                                   |          |
|---|-----------------------------------|----------|
| 1 | Główny próg pracy silnika         | BEZ UWAG |
| 2 | Praca układu kierowniczego        | BEZ UWAG |
| 3 | Główny próg (stuk) zawieszenia    | BEZ UWAG |
| 4 | Zmiana biegów, działanie sprzęgła | BEZ UWAG |
| 5 | Skuteczność hamulca zasadniczego  | BEZ UWAG |
| 6 | Skuteczność hamulca pomocniczego  | BEZ UWAG |

Próba ruchowa przeprowadzona na niewielkim dystansie, na zimnym silniku, w warunkach parkingowych, z prędkością do 15 km/h.

### POZOSTAŁE INFORMACJE

#### 1 Pochodzenie pojazdu

Krajowy

#### 2 Badanie poprawności numerów identyfikacyjnych

Numer VIN wybity na karoserii oraz numer VIN tabliczki znamionowej zgodny z dowodem rejestracyjnym.

#### 3 Weryfikacja odczytanego stanu drogomierza

Odczytany z drogomierza

---

---

## Zastrzeżenia ograniczające opinię.

ü Zawarte w niniejszej Wycenie/Raporcie informacje (w tym dotyczące wyposażenia) służy jedynie ogólnym celom informacyjnym. Wycena/Raport nie może być zatem traktowana jako oferta w rozumieniu przepisów Kodeksu Cywilnego oraz opisu towaru ani zapewnienia w rozumieniu art. 4 Ustawy z dnia 27 lipca 2002 roku o szczególnych warunkach sprzedaży konsumenckiej.

ü Wycena/Raport została sporządzona w celu ustalenia istnienia albo nieistnienia uszkodzeń nieakceptowalnych poza oceną umowy korzystania z samochodu lub innych okoliczności uzgodnionych w zleceniu. Wycena/Raport nie obejmuje typowych uszkodzeń wynikających z eksploatacji samochodu oraz jego standardowego zużycia.

ü Jeżeli chcesz traktować ten dokument jako źródło wiedzy o samochodzie przy jego zakupie, czynisz to na własną odpowiedzialność. Rzeczoznawca nie ponosi odpowiedzialności za takie użycie tej Wyceny/Raporu.

ü Niniejsza wycena służy wyłącznie do oszacowania wartości rynkowej przedmiotu wyceny i nie może być wykorzystywana do żadnego innego celu, ni wymieniony powyżej. W szczególności wycena nie może stanowić podstawy do oceny cech i stanu wycenianego obiektu przy jego zakupie.

ü Rzeczoznawca nie bierze na siebie odpowiedzialności za wady ukryte (prawne i fizyczne) oraz ewentualne skutki wynikające z dalszego użytkowania przedmiotu wyceny, a także za skutki wykorzystania samej wyceny.

ü Powyższa wycena nie jest ekspertyzą stanu technicznego przedmiotu wyceny i za taką nie może być uznawana, w szczególności nie może być traktowana jako gwarancja sprzedaży przedmiotu wyceny za oszacowaną wartość.

ü Wycenę przeprowadzono w oparciu o dostarczoną dokumentację oraz badanie organoleptyczne wycenianego obiektu. Nie prowadzono badań diagnostycznych oraz weryfikacji warsztatowej przedmiotu wyceny.

ü Nie stwierdzono dodatkowych niesprawności i/lub uszkodzeń i/lub braków w zakresie możliwym do ustalenia w warunkach oględzin tj. bez dostępu do spodu pojazdu, specjalistycznego sprzętu diagnostycznego, jazdy próbnej wykonanej w warunkach drogowych z obciążeniem.

ü Rzeczoznawca podczas oględzin poza warsztatem nie jest w stanie stwierdzić wypadkowej przeszłości pojazdu. W przypadku podwyższonych wartości pomiarów powłoki lakierowej, konieczna jest ekspertyza w warunkach warsztatowych.

ü Rok produkcji pojazdu - nie weryfikowano. Przyjeto w oparciu o dane przekazane przez Zleceniodawcę.

ü Niniejsza wycena nie może być publikowana w całości w jakimkolwiek dokumencie bez zgody wykonawców i bez uzgodnienia z nimi formy i treści takiej publikacji. Zakaz publikacji nie dotyczy posługiwania się wyceną w umowach cywilno-prawnych zawieranych przez zleceniodawcę i dotyczących przedmiotu.

ü Przed odbiorem pojazdu, kupujący zobowiązany jest do konfrontacji rzeczywistego stanu z informacjami zawartymi w wycenie. Odbiór przedmiotu jest równoznaczny ze zrzeczeniem się wszelkich roszczeń, co do stanu technicznego.

ü Nie badano poprawności i/lub budowy numerów identyfikacyjnych/seryjnych obiektu oraz nie weryfikowano prawdziwości danych obiektu.

ü Niniejsza wycena nie może być traktowana jako gwarancja sprzedaży przedmiotu wyceny za oszacowaną wartość.

ü W przypadku ujawnienia dodatkowych informacji dotyczących przedmiotowego pojazdu, niedostępnych w czasie wykonywania niniejszej opinii, zaprezentowane stanowisko może ulec zmianie.

ü W opinii założono, że nie wykryto żadnych faktów, które mogłyby istotnie wpływać na wartość wycenionego pojazdu, jeżeli w opisie pojazdu nie widnieje inaczej.

ü Rzeczoznawca nie ponosi odpowiedzialności za ewentualne błędy wynikające z przedstawionych informacji otrzymanych od użytkownika/sprzedawcy/zamawiającego wycenę, jeżeli brak podstaw do kwestionowania ich zgodnie ze stanem rzeczywistym lub te ustalenie stanu rzeczywistego przez rzeczoznawcę było niemożliwe lub znacznie utrudnione.

ü Wyposażenie standardowe wg. Info - Ekspert. Rzeczoznawca nie ponosi odpowiedzialności za ewentualne błędy programu. Lista wyposażenia w wycenie ma charakter poglądowy i nie potwierdza kompletności. Aby ustalić specyfikacje fabrycznego wyposażenia należy się do dealera.

ü W warunkach, w jakich przeprowadzono oględziny rzeczoznawca nie miał możliwości zweryfikowania poprawności działania całego wyposażenia.

ü Opis stanu technicznego pojazdu jest w pełni na dzień oglądania. Rzeczoznawca nie bierze odpowiedzialności za zmiany stanu pojazdu wynikające z dalszej eksploatacji lub postoju (np. uszkodzenie akumulatora, powłoki lub powstanie ognisk korozji, uszkodzenie układu hamulcowego, itp.) – zaleca się sprawdzenie daty wyceny

ü Jeżeli elementy jednostki napędowej, układu przeniesienia napędu itp., są rozmontowane, rzeczoznawca nie weryfikuje kompletności poszczególnych układów. Możliwość wystąpienia braków w kompletacji (np. ze względu na wykorzystanie unieruchomionego pojazdu jako „dawcy części”).

ü Nie weryfikowano odczytanego stanu drogomierza z zapisami w urządzeniach elektronicznych pojazdu. Rzeczoznawca nie dokonuje oceny autentyczności przebiegu.

ü W przypadku pojazdów z niesprawnym akumulatorem lub bez niego - podłączenie sprawnego akumulatora nie gwarantuje sprawności technicznej pojazdu. W związku z tym przyjmuje się, iż stan techniczny pojazdu jest nieznany, istnieje ryzyko ujawnienia wad ukrytych i dodatkowych uszkodzeń.

ü Nie weryfikowano gwarancji, statusu pakietów serwisowych i kompletności w zakresie osprzętu dodatkowego, z którym przedmiot był zamówiony.

*Dokument wystawiony elektronicznie, w pełni bez podpisu*

DOKUMENTACJA FOTOGRAFICZNA



Fot. nr 1



Fot. nr 2



Fot. nr 3



Fot. nr 4

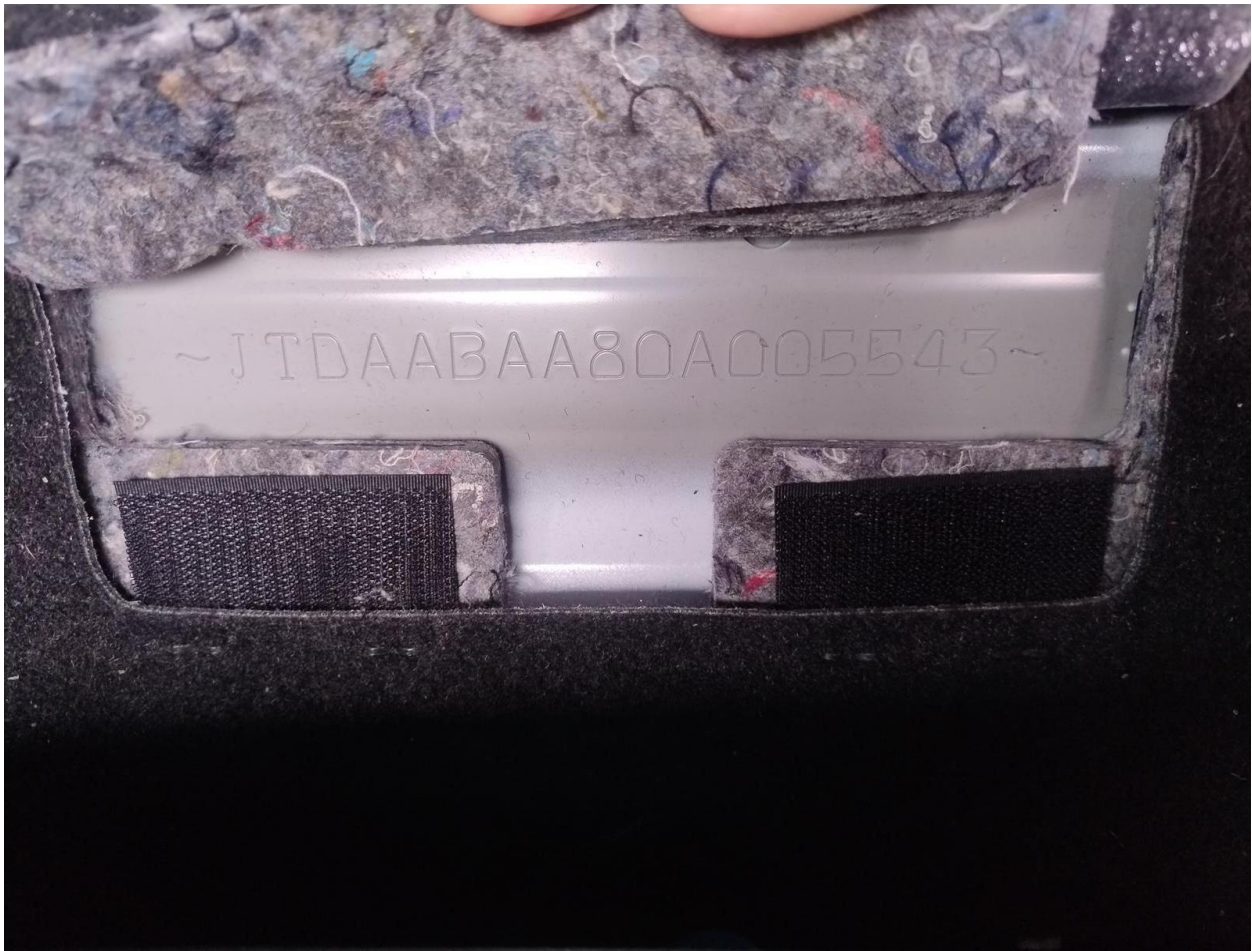

Fot. nr 5

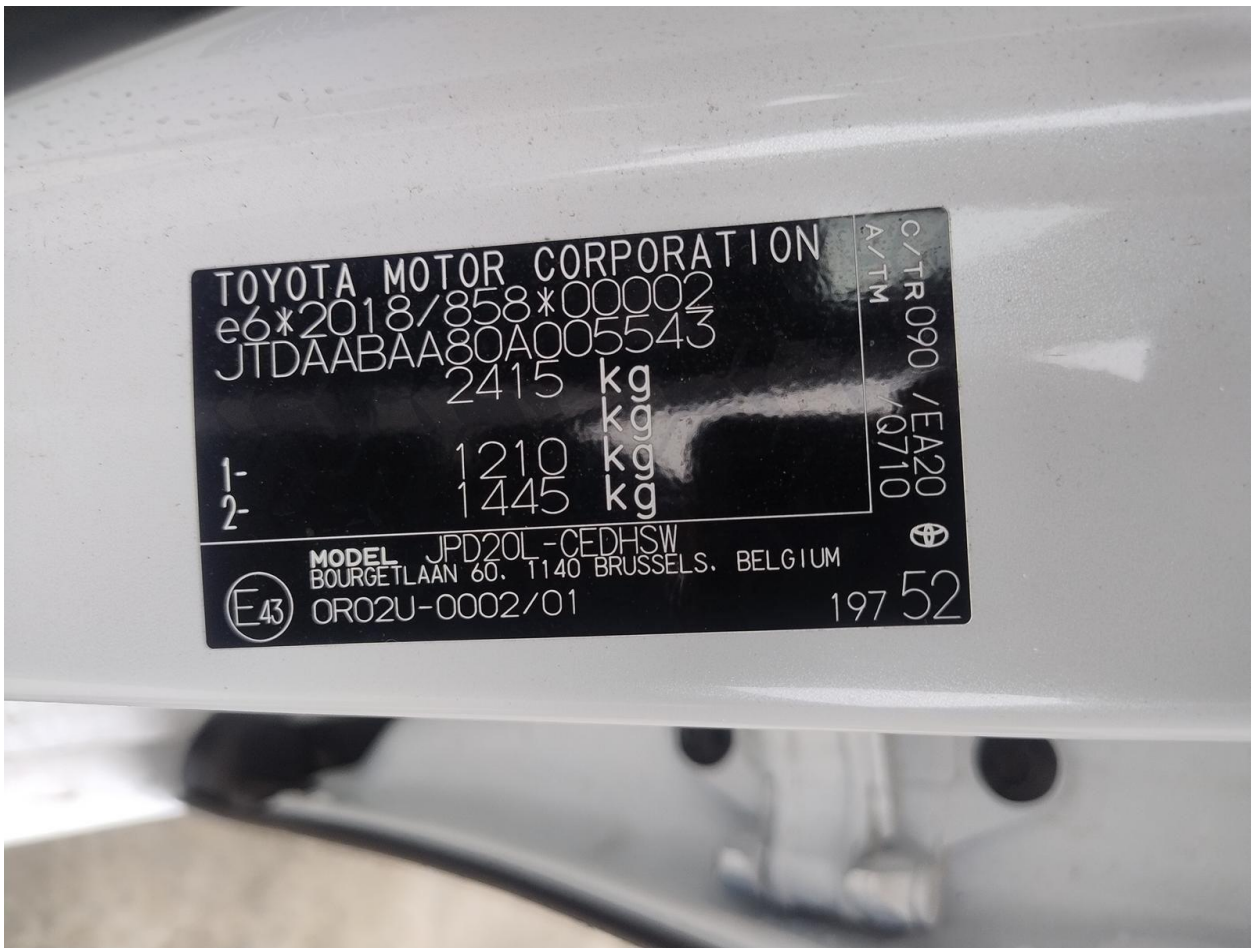

Fot. nr 6

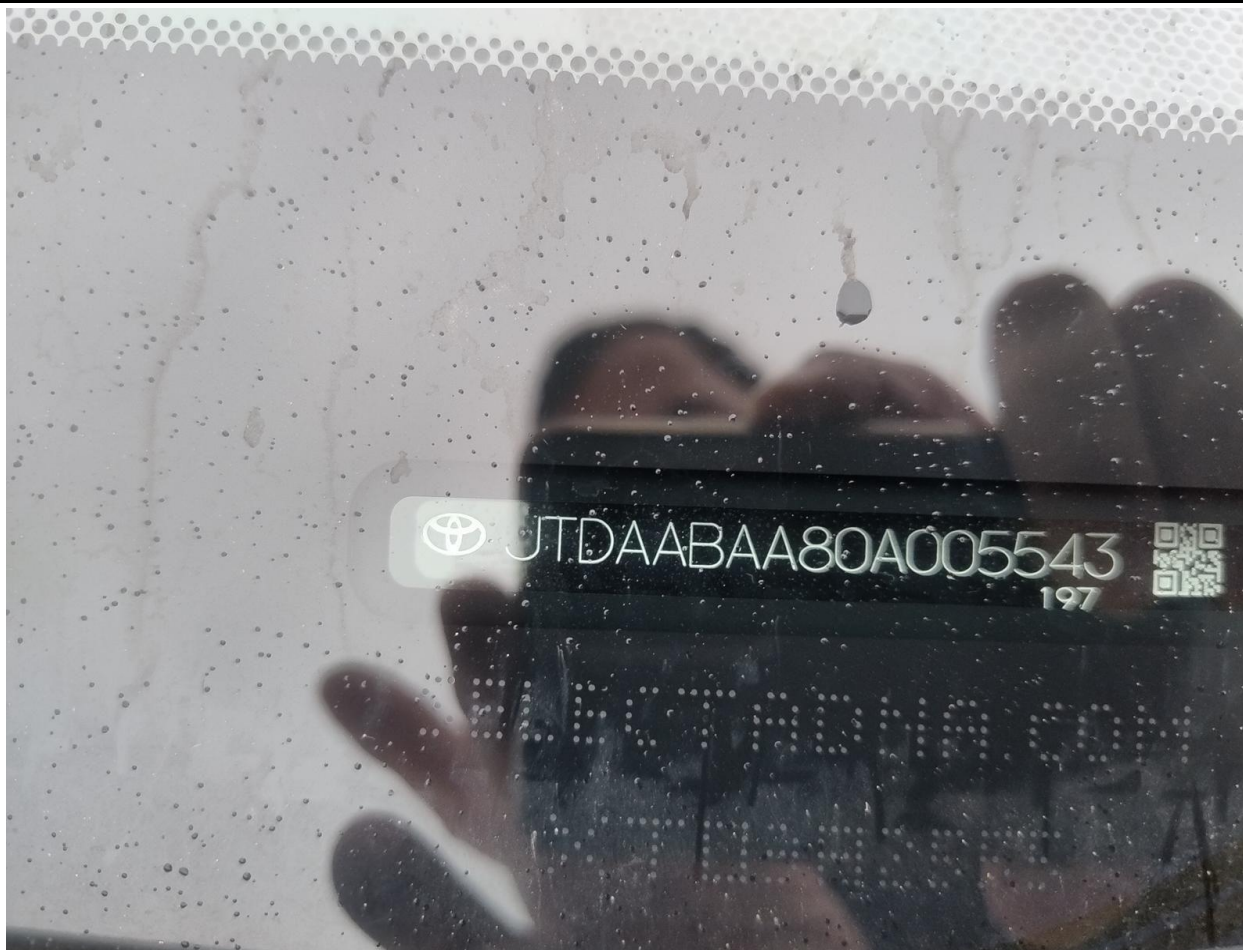

Fot. nr 7



Fot. nr 8



Fot. nr 9



Fot. nr 10



Fot. nr 11



Fot. nr 12



Fot. nr 13



Fot. nr 14



Fot. nr 15



Fot. nr 16



Fot. nr 17



Fot. nr 18



Fot. nr 19



Fot. nr 20



Fot. nr 21



Fot. nr 22



Fot. nr 23



Fot. nr 24



Fot. nr 25



Fot. nr 26





Fot. nr 29

*Dokument wystawiony elektronicznie, wa ny bez podpisu*