

Nr zlecenia: 26/04/05/2026/CarArena STANDARD

z dnia: 2026/05/04

Zleceniodawca:

CARARENA - Aukcje Samochodowe
ul. Budowlanych 7
62-081 Baranowo

Rzeczoznawca:

Marcin Skiba/zatw. Pion Weryfikacyjny eRzeczoznawcy



Wycena wartości

Zadanie: Określenie wartości rynkowej pojazdu

DANE IDENTYFIKACYJNE POJAZDU

Dane: [O] V-2026

Rodzaj pojazdu:	Samochód osobowy	VIN:	JTDKA3FP903107106
Marka:	TOYOTA	Nr rejestracyjny:	WE492VS
Model pojazdu:	Prius 1.8 Plug-in Hybrid MR 17 E6c	Nr Info-Ekspert:	037-02951
Wersja:	Prestige CVT	Rok produkcji:	2019

Wskazanie drogomierza	53187 km
Data pierwszej rejestracji	2019/03/18
Data wa no ci badania technicznego	2027/05/04
Rodzaj nadwozia	hatchback 5 drzwiowy
Dop. masa całkow.	1940 kg
Jednostka nap owia	hybrydowa (benzyna/elektr.)
Pojemno / Moc silnika spalinowego	1798 ccm / 72kW (98KM)
Moc zespołu nap owego / silnika elektrycznego	90kW (122KM) / 53kW (72KM)
Liczba cylindrów / Układ cylindrów / Liczba zaworów	4 / rz dowy / 16
Rodzaj skrzyni biegów	automatyczna
Rodzaj nap du	przedni (4x2)

WYPOSA ENIE STANDARDOWE

L.p.	Nazwa elementu wyposażenia	L.p.	Nazwa elementu wyposażenia
1	ABS - system zapobiegający blokowaniu kół	31	Sterowanie systemem audio w kierownicy
2	Antena radiowa "płetwa rekina"	32	System "inteligentny klucz"
3	Czujnik zmiernych	33	System dystrybucji siły hamowania elektroniczny EBD
4	Elektroniczny system ochrony pojazdu z dodatkowym zabezpieczeniem złącza OBD	34	System monitorowania martwego pola BSM

5	Fotel kierowcy z regulacją odcinka i dźwiękowego elektrycznie	35	System nawigacji satelitarnej Toyota Touch 2 & Go
6	Gniazdo 12V 2 szt.	36	System ostrzegania o niezamierzonej zmianie pasa ruchu z funkcją powrotu na zadany tor jazdy (LDA + SC)
7	Immobilizer	37	System ostrzegania o ruchu poprzecznym z tyłu pojazdu RCTA
8	Kamera cofania	38	System rozpoznawania znaków drogowych RSA
9	Kierownica pokryta skórą	39	System stabilizacji toru jazdy VSC
10	Klimatyzacja automatyczna 2 strefowa	40	System wczesnego reagowania w razie ryzyka zderzenia PCS
11	Kolumna kierownicy regulowana w 2 płaszczyznach	41	System wspomagania nagłego hamowania
12	Komputer pokładowy	42	System wspomagania ruszania na wzniesieniu HAC
13	Kurtyny powietrzne boczne	43	System wykrywania pieszych PD
14	Lusterka zewnętrzne trznie podgrzewane elektrycznie	44	System wykrywania zmniejszenia kierownicy SWS
15	Lusterka zewnętrzne trznie regulowane elektrycznie	45	Szyby przednie regulowane elektrycznie
16	Lusterka zewnętrzne trznie składane elektrycznie	46	Szyby tylne regulowane elektrycznie
17	Lusterka zewnętrzne trznie w kolorze nadwozia	47	wiatła do jazdy dziennej LED
18	Lusterko wewnętrzne trznie ciemniące automatycznie	48	wiatła drogowe automatyczne AHB
19	Nawiew powietrza na siedzenia tylne	49	wiatła p/mgienne LED
20	Podłokietnik centralny przedni	50	wiatła stop LED
21	Podłokietnik siedzenia tylnych	51	wiatła tylne LED
22	Poduszka powietrzna kierowcy	52	Tarcze kół aluminiowe 15" opony 195/65
23	Poduszka powietrzna kolanowa kierowcy	53	Tempomat aktywny
24	Poduszka powietrzna pasa bezpieczeństwa	54	Wskaźnik poziomu płynu do spryskiwaczy
25	Poduszki powietrzne boczne przednie	55	Wycieraczki z czujnikiem deszczu
26	Przewód do ładowania samochodu	56	Wykrywanie deski rozdzielczej "miękka"
27	Przewód umożliwiający ładowanie samochodu ze stacji szybkiego ładowania	57	Wyświetlacz HUD
28	Reflektory LED matrycowe	58	Zamek centralny zdalnie sterowany
29	Stacja bezprzewodowego ładowania telefonu	59	Zestaw naprawczy opon
30	Sterowanie komputerem pokładowym przy kierownicy	60	Złotce "USB"

L.p. Nazwa pakietu / elementu pakietu wyposażenia standardowego

- Fotele przednie podgrzewane
Fotel kierowcy podgrzewany
Fotel pasażera podgrzewany
- Radio RDS + DAB + CD + MP3
Radioodtwarzacz CD
Głośniki 6 szt.
Funkcja podświetlenia przycisków odtwarzaczy

WYPOSAŻENIE DODATKOWE**L.p. Nazwa elementu wyposażenia**

- Lakier metalizowany

OPIS ZAMONTOWANEGO W POJEŻDŻENIU OGUMIENIA

Koło	Marka, typ	Bieżnik [mm]
Przednie lewe:	TOYO 195/65 R15 91H NANOENERGY J61 TL	5,5
Przednie prawe:	TOYO 195/65 R15 91H NANOENERGY J61 TL	5,5
Tylne lewe:	TOYO 195/65 R15 91H NANOENERGY J61 TL	5,5
Tylne prawe:	TOYO 195/65 R15 91H NANOENERGY J61 TL	5,5

KOREKTY WARTOŚCI POJAZDU

KOREKTA ZA PIERWSZĄ REJESTRACJĄ	(-)
KOREKTA ZA WYPOSAŻENIEM	(+)
KOREKTA ZA PRZEBIEG	(+)

KOREKTY RÓ NE:

Stan utrzymania i dbałość o pojazd	(-)
KOREKTY RÓ NE RAZEM	(-)
KOREKTA ZA OGUMIENIE	(+)

OPIS STANU TECHNICZNEGO ZESPOŁÓW POJAZDU



NADWOZIE - Szkielet i poszycia zewn trzne

L.p.	Nazwa elementu	L / P	Rodzaj uszkodzenia	Opis	Fot. nr
1	Błotnik przedni	L	Zarysowania powłoki lakierowej		
2	Pokrywa przednia		Wgnieciona		
3	Drzwi boczne przednie	L	Zarysowania powłoki lakierowej		
4	Drzwi boczne przednie	P	Zarysowania powłoki lakierowej do powierzchni metalu		
5	Drzwi boczne tylne	L	Zarysowania powłoki lakierowej, punktowe wgniecenie		
6	Błotnik tylny	L	Wgnieciony		

Pojazd nosi typowe dla jego okresu eksploatacji uszkodzenia powłoki lakierowej (niewielkie zarysowania, odpryski itp.).



NADWOZIE – Opis powłoki lakierowej

L.p.	Nazwa elementu	L / P	Grubość powłoki [µm]	Opis
1	Pokrywa przednia		90	
2	Dach		120	
3	Błotnik przedni	L	130	
4	Drzwi przednie	L	120	
5	Drzwi tylne	L	130	
6	Błotnik tylny	L	120	
7	Błotnik przedni	P	130	
8	Drzwi przednie	P	120	
9	Drzwi tylne	P	120	
10	Błotnik tylny	P	120	
11	Pokrywa (drzwi) tyłu nadwozia		TWORZYWO	

Podane przedziały grubości powłoki lakierowej poszczególnych elementów dotyczą wyłącznie punktów pomiarowych, tj. trzech wybranych miejsc na danym elemencie nadwozia. Nie oznacza to, że w pozostałych obszarach danego elementu grubość powłoki jest jednakowa ani że nie może wykraczać poza wskazane zakresy. Pomiary wykonano urzędowo w posiadaniu rzeczoznawcy. Pomiar wykonany innym przyrządem może się różnić.



NADWOZIE – Wyposażenie zewn trzne

L.p.	Nazwa elementu	L / P	Rodzaj uszkodzenia	Opis	Fot. nr
1	Krata wlotu powietrza		Zarysowana, popłakana		
2	Obudowa lusterka bocznego	P	Pęknięta		
3	Szyba przednia		Odpryski warstwy zewnętrznej		



NADWOZIE – Wyposażenie wewnętrzne

Wnętrze pojazdu nosi typowe dla jego okresu eksploatacji zabrudzenia oraz zużycie wszystkich elementów.

JAZDA KONTROLNA

1	Głośno pracy silnika	BEZ UWAG
2	Przyspieszenia pojazdu	BEZ UWAG
3	Praca układu kierowniczego	BEZ UWAG
4	Głośno (stuki) zawieszenia	BEZ UWAG
5	Głośno skrzyni biegów / bloku napędowego	BEZ UWAG
6	Skuteczność hamulca zasadniczego	BEZ UWAG
7	Skuteczność hamulca pomocniczego	BEZ UWAG
8	Działanie drogomierza i szybkościomierza	BEZ UWAG
9	Skuteczność ogrzewania i przewietrzania	BEZ UWAG

Próba ruchowa przeprowadzona na niewielkim dystansie, w warunkach parkingowych, z prędkością do 15 km/h.

POZOSTAŁE INFORMACJE

1 Pochodzenie pojazdu

Salon Polska

2 Badanie poprawności numerów identyfikacyjnych

Numer VIN wybity na karoserii oraz numer VIN tabliczki znamionowej zgodny z CEPIK.

3 Weryfikacja odczytanego stanu drogomierza

Odczytany z drogomierza

- Zawarte w niniejszej Wycenie/Raporcie informacje (w tym dotyczące wyposażenia) służą jedynie ogólnym celom informacyjnym. Wycena/Raport nie może być zatem traktowana jako oferta w rozumieniu przepisów Kodeksu Cywilnego oraz opisu towaru ani zapewnienia w rozumieniu art. 4 Ustawy z dnia 27 lipca 2002 roku o szczególnych warunkach sprzedaży konsumenckiej.
- Wycena/Raport została sporządzona w celu ustalenia istnienia albo nieistnienia uszkodzeń nieakceptowalnych podczas zawarcia umowy korzystania z samochodu lub innych okoliczności uzgodnionych w zleceniu. Wycena/Raport nie obejmuje typowych uszkodzeń wynikających z eksploatacji samochodu oraz jego standardowego zużycia.
- Jeśli chcesz traktować ten dokument jako źródło wiedzy o samochodzie przy jego zakupie, czynisz to na własną odpowiedzialność. eRzeczoznawcy sp.j. nie ponosi odpowiedzialności za takie użycie tej Wyceny/Raporu.
- Niniejsza wycena służy wyłącznie do oszacowania wartości rynkowej przedmiotu wyceny i nie może być wykorzystywana do żadnego innego celu, ni wymieniony powyżej. W szczególności wycena nie może stanowić podstawy do oceny cech i stanu wycenianego obiektu przy jego zakupie.
- Rzeczoznawca nie bierze na siebie odpowiedzialności za wady ukryte (prawne i fizyczne) oraz ewentualne skutki wynikające z dalszego użytkowania przedmiotu wyceny, a także za skutki wykorzystania samej wyceny.
- Powyższa wycena nie jest ekspertyzą stanu technicznego przedmiotu wyceny i za taką nie może być uznawana, w szczególności nie może być traktowana jako gwarancja sprzedaży przedmiotu wyceny za oszacowaną wartość.
- Wycenę przeprowadzono w oparciu o dostarczoną dokumentację oraz badanie organoleptyczne wycenianego obiektu. Nie prowadzono badań diagnostycznych oraz weryfikacji warsztatowej przedmiotu wyceny.

- Nie stwierdzono dodatkowych niesprawności i/lub uszkodzeń i/lub braków w zakresie możliwym do ustalenia w warunkach oglądania tj. bez dostępu do spodu pojazdu, specjalistycznego sprzętu diagnostycznego, jazdy próbnej wykonanej w warunkach drogowych z obciążeniem.
- Rzeczoznawca podczas oglądania poza warsztatem nie jest w stanie stwierdzić wypadkowej przeszłości pojazdu. W przypadku podwyższonych wartości pomiarów powłoki lakierowej, konieczna jest ekspertyza w warunkach warsztatowych.
- Rok produkcji pojazdu - nie weryfikowano. Przyjeto w oparciu o dane przekazane przez Zleceniodawcę.
- Niniejsza wycena nie może być publikowana w całości w jakimkolwiek dokumencie bez zgody wykonawców i bez uzgodnienia z nimi formy i treści takiej publikacji. Zakaz publikacji nie dotyczy posługiwania się wycenami w umowach cywilno-prawnych zawieranych przez zleceniodawcę i dotyczących przedmiotu.
- Przed odbiorem pojazdu, kupujący zobowiązany jest do konfrontacji rzeczywistego stanu z informacjami zawartymi w wycenie. Odbiór przedmiotu jest równoznaczny ze zrzeczeniem się wszelkich roszczeń, co do stanu technicznego.
- Nie badano poprawności i/lub budowy numerów identyfikacyjnych/seryjnych obiektu oraz nie weryfikowano prawdziwości danych obiektu.
- Niniejsza wycena nie może być traktowana jako gwarancja sprzedaży przedmiotu wyceny za oszacowaną wartość.
- W przypadku ujawnienia dodatkowych informacji dotyczących przedmiotowego pojazdu, niedostępnych w

Dokument wystawiony elektronicznie, ważny bez podpisu

DOKUMENTACJA FOTOGRAFICZNA



Fot. nr 1



Fot. nr 2



Fot. nr 3



Fot. nr 4



Fot. nr 5



Fot. nr 6



Fot. nr 7



Fot. nr 8



Fot. nr 9



Fot. nr 10



Fot. nr 11



Fot. nr 12



Fot. nr 13

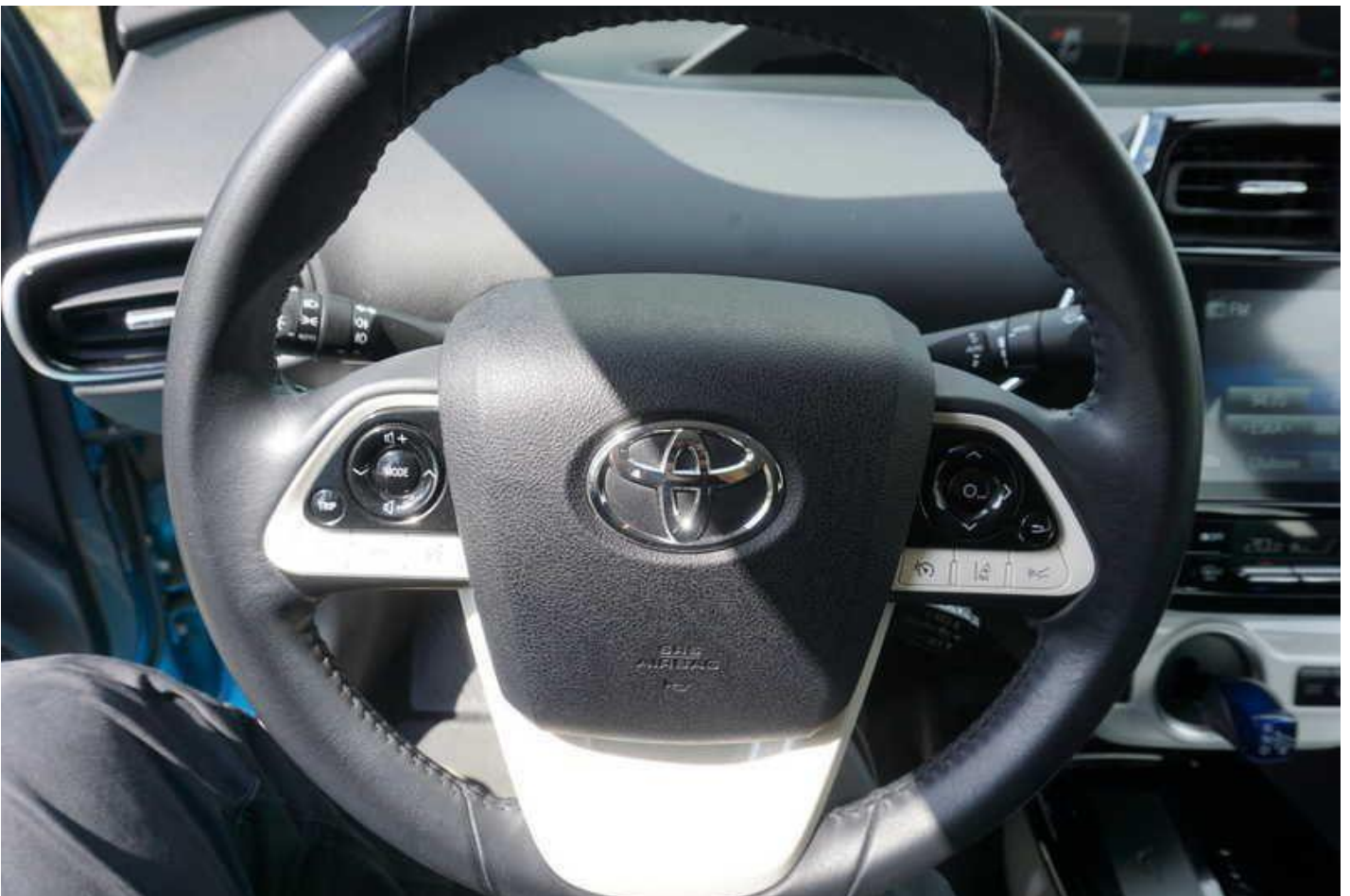

Fot. nr 14



Fot. nr 15



Fot. nr 16



Fot. nr 17



Fot. nr 18



Fot. nr 19

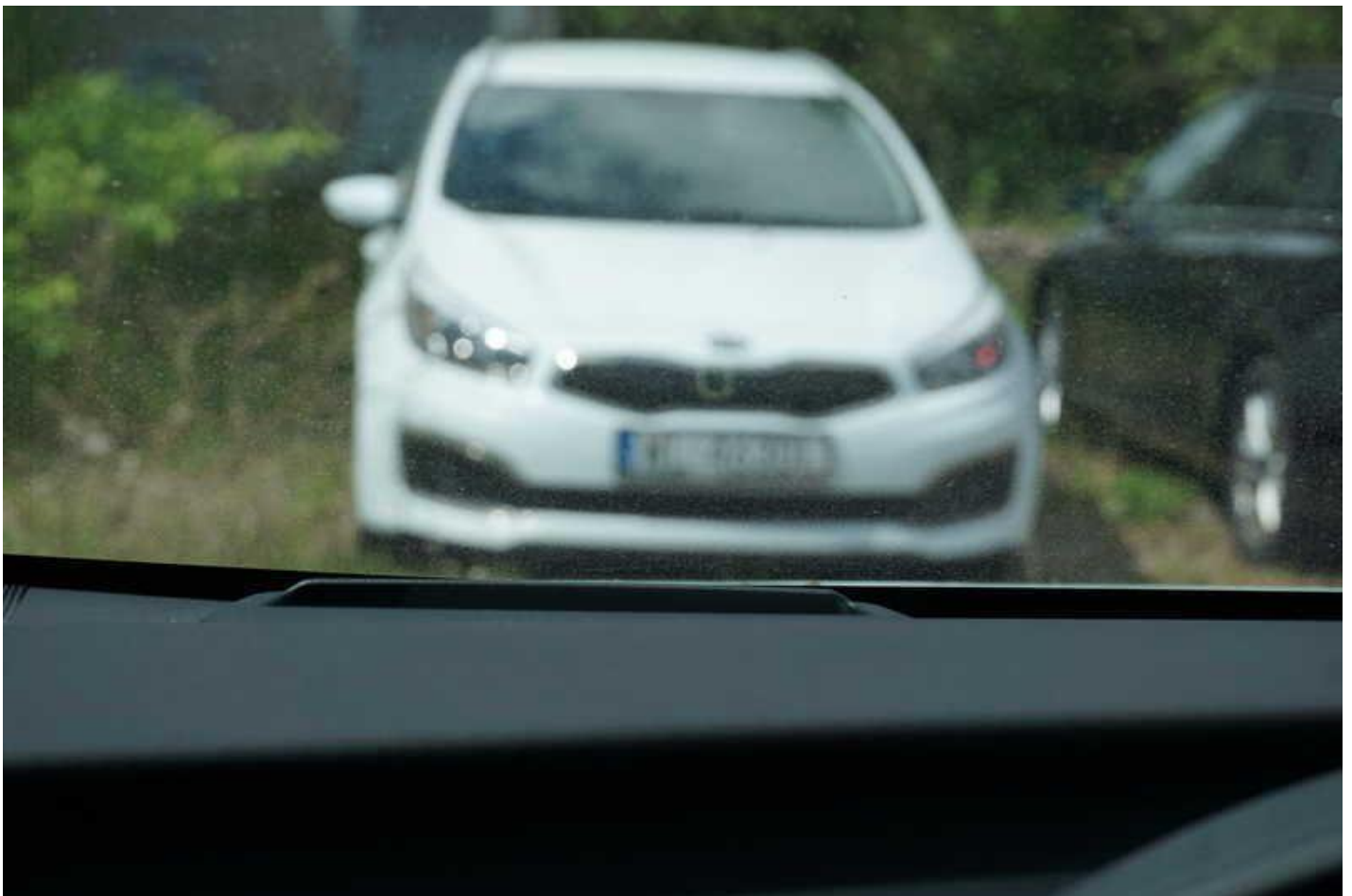

Fot. nr 20



Fot. nr 21



Fot. nr 22

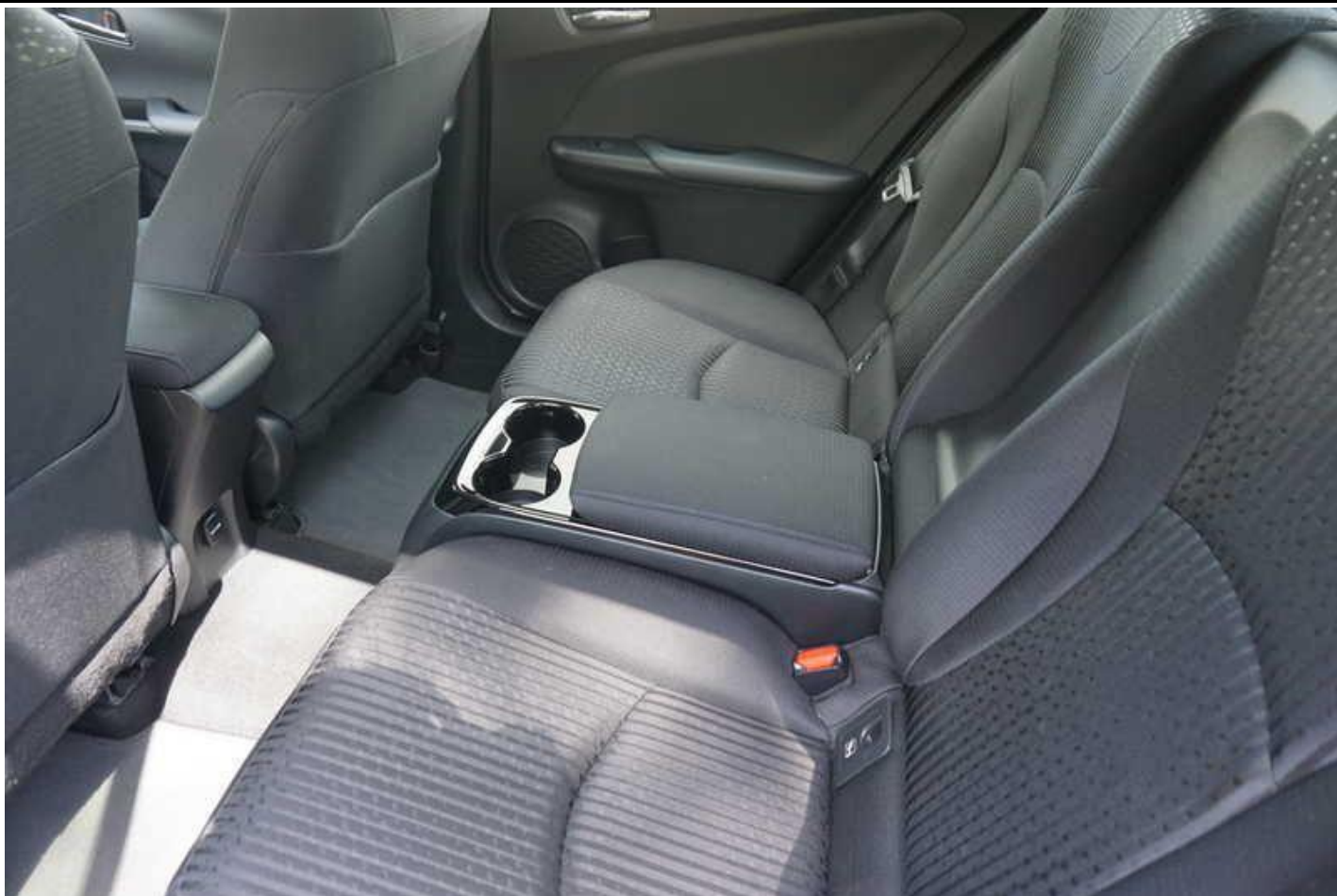

Fot. nr 23



Fot. nr 24



Fot. nr 25



Fot. nr 26



Fot. nr 27



Fot. nr 28



Fot. nr 29



Fot. nr 30



Fot. nr 31



Fot. nr 32



Fot. nr 33



Fot. nr 34



Fot. nr 35



Fot. nr 36



Fot. nr 37



Fot. nr 38



Fot. nr 39



Fot. nr 40



Fot. nr 41



Fot. nr 42



Fot. nr 43



Fot. nr 44



Fot. nr 45



Fot. nr 46



Fot. nr 47



Fot. nr 48



Fot. nr 49

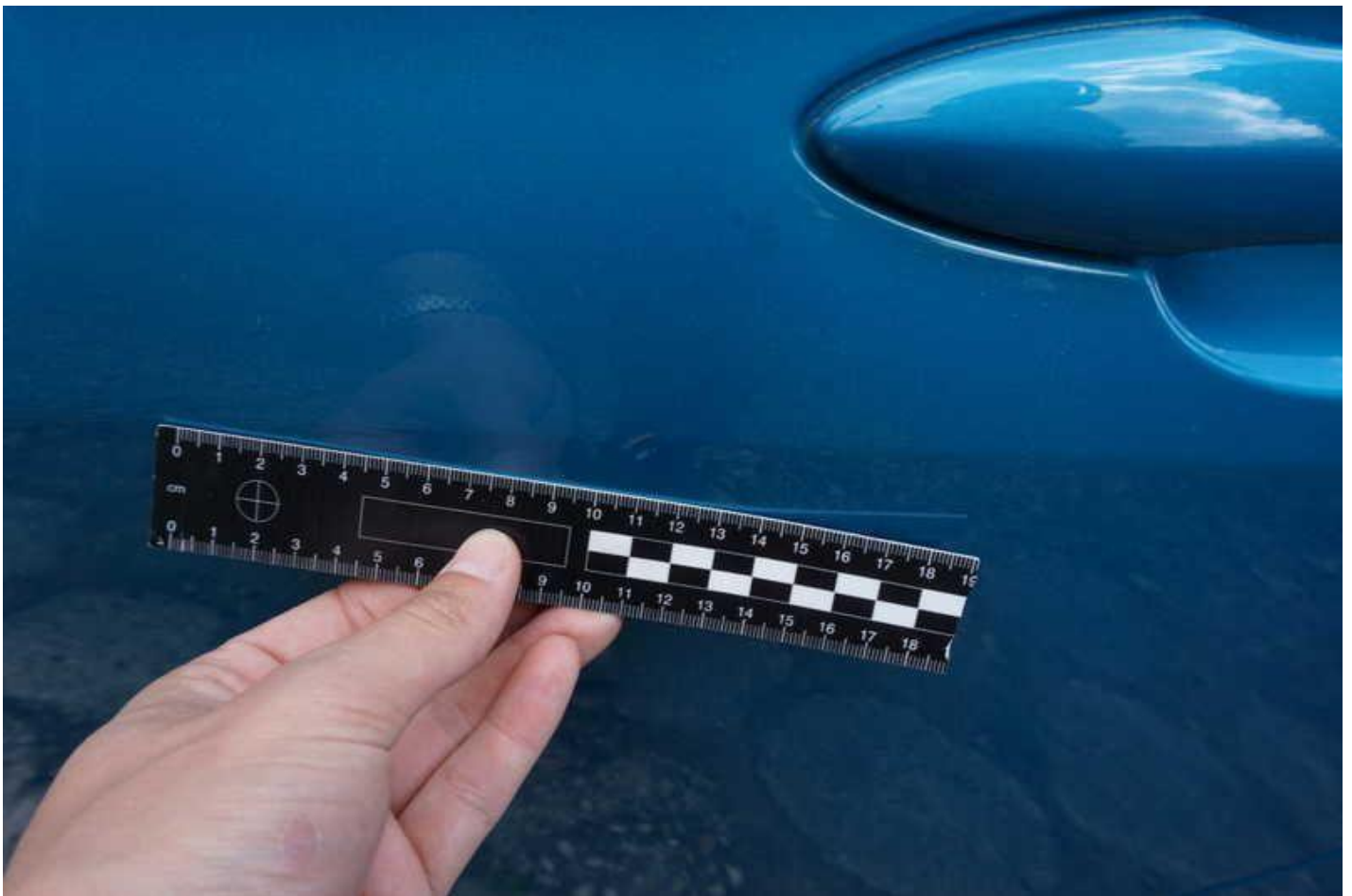

Fot. nr 50



Fot. nr 51



Fot. nr 52



Fot. nr 53

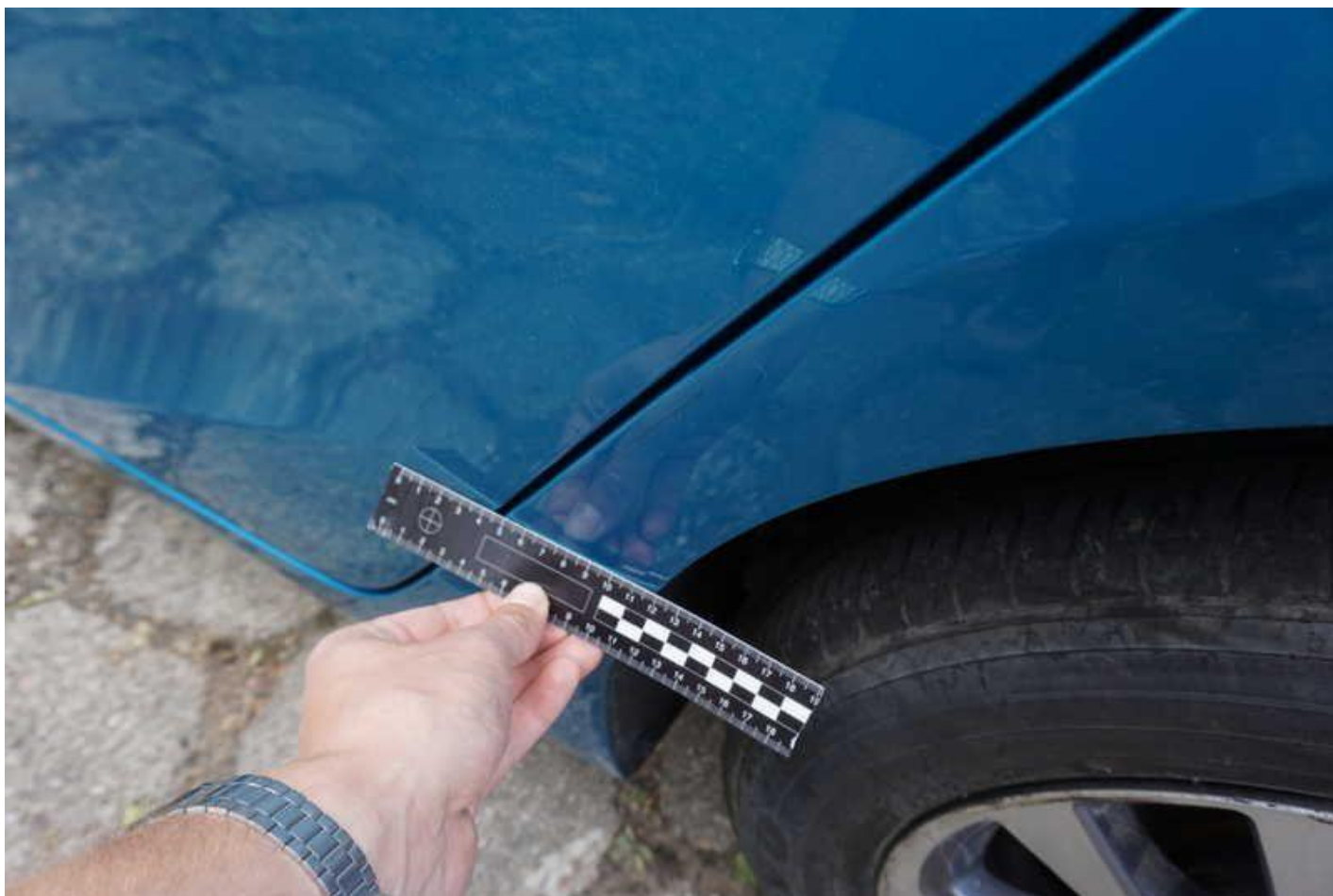

Fot. nr 54



Fot. nr 55



Fot. nr 56



Fot. nr 57



Fot. nr 58



Fot. nr 59



Fot. nr 60



Fot. nr 61



Fot. nr 62



Fot. nr 63



Fot. nr 64



Fot. nr 65



Fot. nr 66



Fot. nr 67



Fot. nr 68



Fot. nr 69



Fot. nr 70

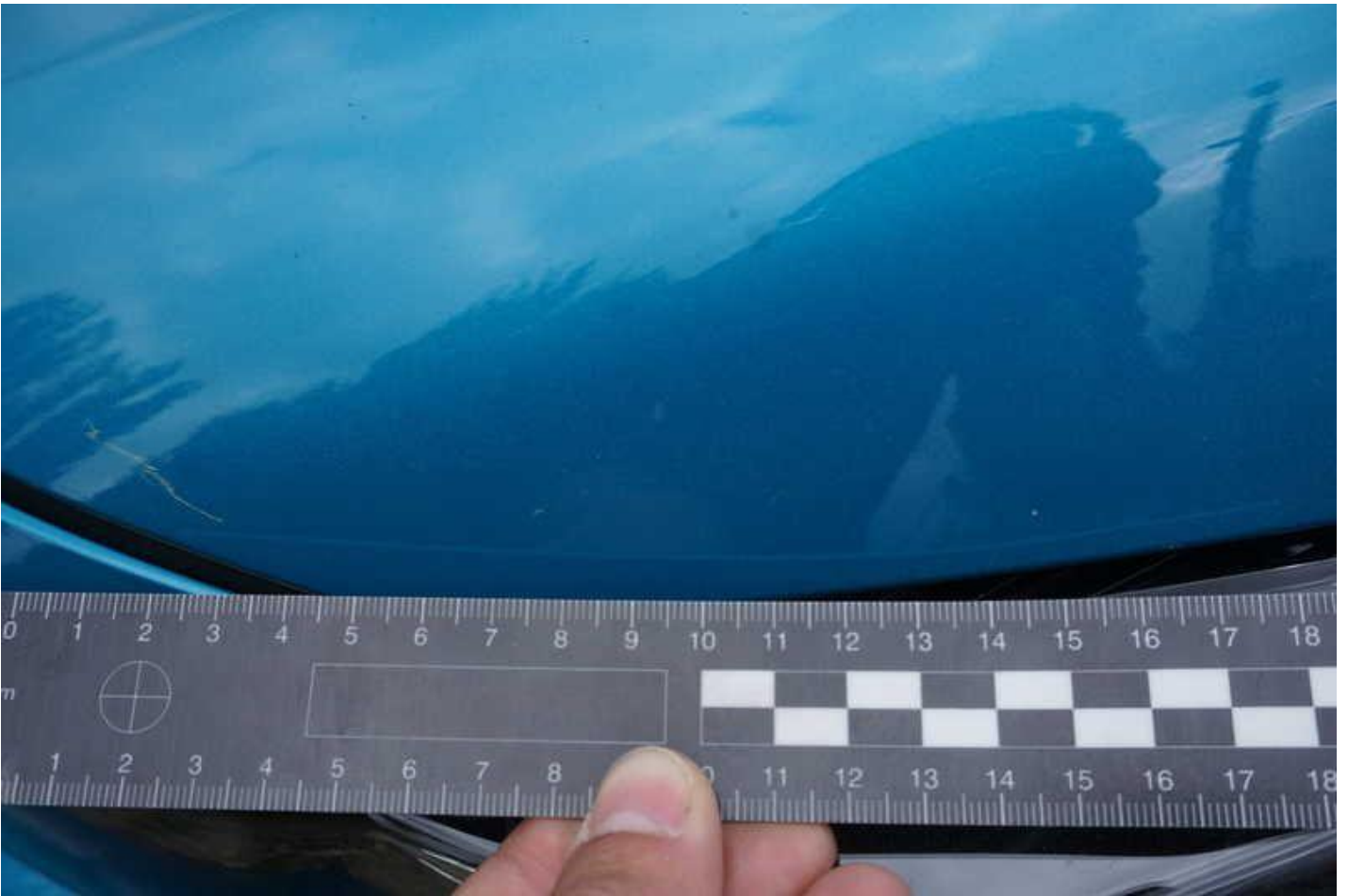

Fot. nr 71



Fot. nr 72



Fot. nr 73



Fot. nr 74



Fot. nr 75



Fot. nr 76



Fot. nr 77



Fot. nr 78



Fot. nr 79

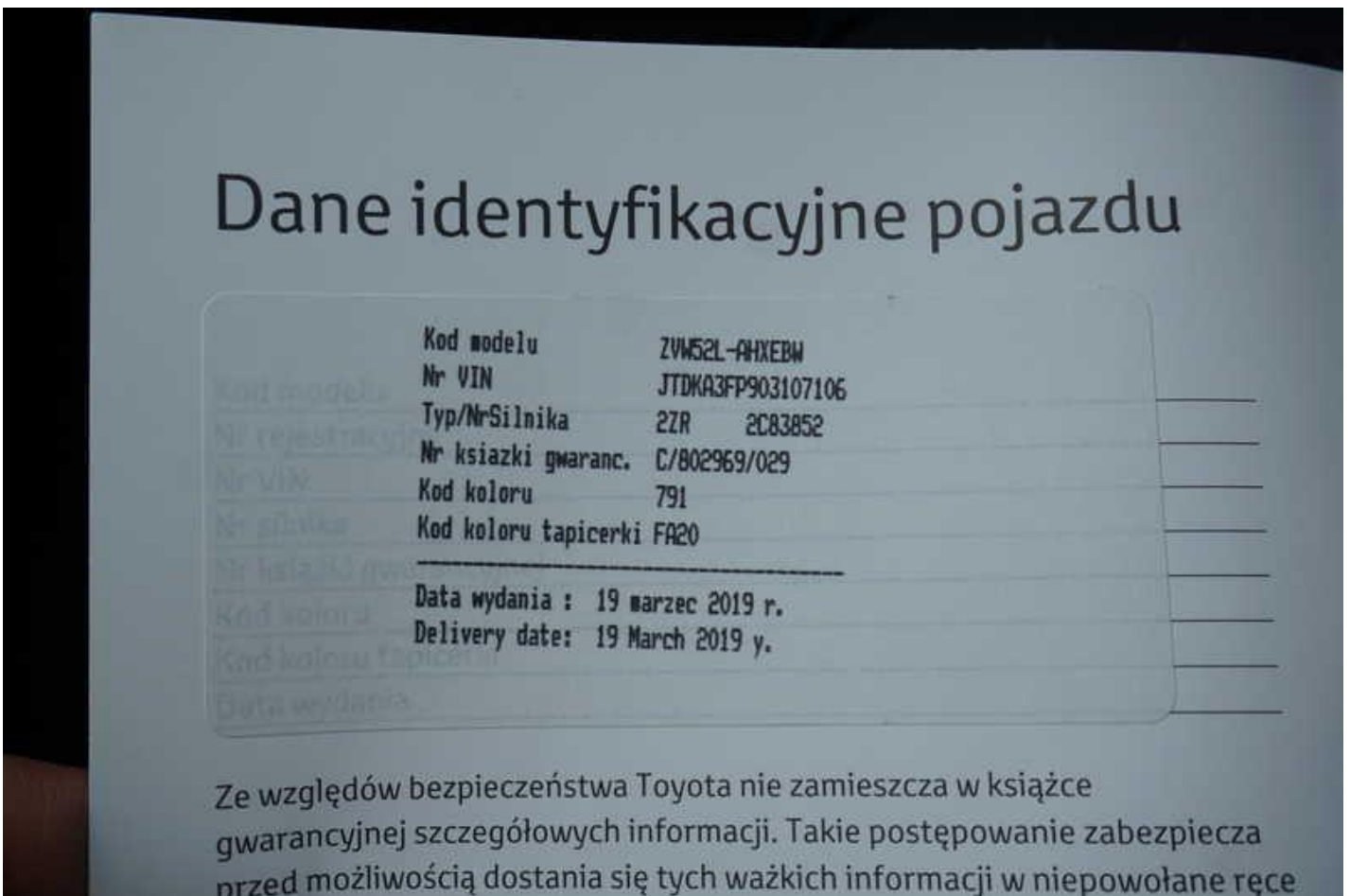

Fot. nr 80

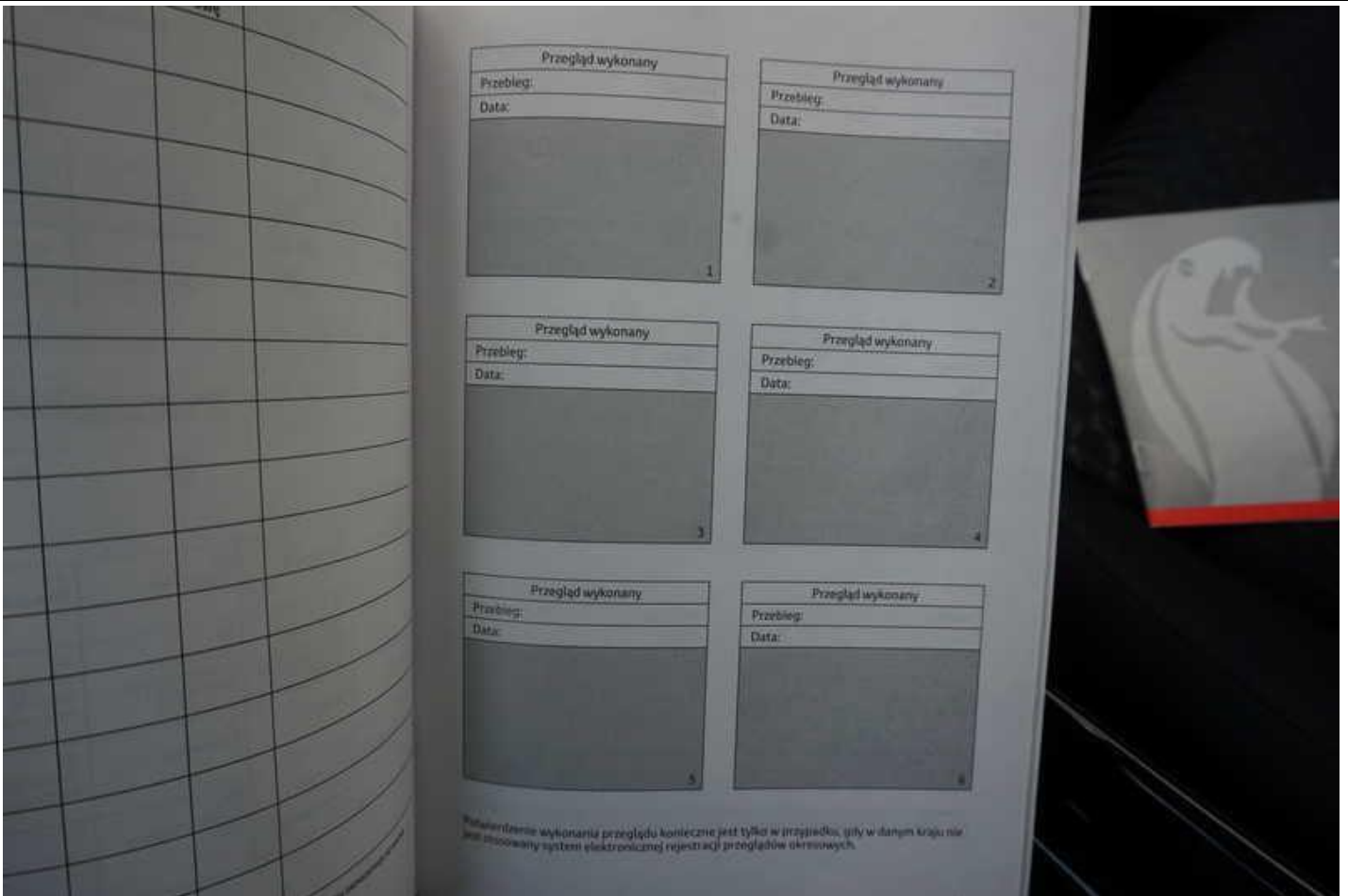

Fot. nr 81



Fot. nr 82

