

Nr zlecenia: 22/04/05/2026/CarArena STANDARD

z dnia: 2026/05/04

Zleceniodawca:

CARARENA - Aukcje Samochodowe
ul. Budowlanych 7
62-081 Baranowo



Rzeczoznawca:

Marcin Skiba/zatw. Pion Weryfikacyjny eRzeczoznawcy

Wycena wartości

Zadanie: Określenie wartości rynkowej pojazdu

DANE IDENTYFIKACYJNE POJAZDU

Dane: [T] V-2026

| | | | |
|-----------------|----------------------------------|-------------------|--------------------------|
| Rodzaj pojazdu: | Samochód terenowy | VIN: | SALLDHMP8FA475557 |
| Marka: | LAND ROVER | Nr rejestracyjny: | WI4881X |
| Model pojazdu: | Defender 2.2 TD4 MR`12 E5 | Nr Info-Ekspert: | 072-00304 |
| Wersja: | 130 TD High Capacity E | Rok produkcji: | 2015 |

| | |
|---|--|
| Wskazanie drogomierza | 118218 km |
| Data pierwszej rejestracji | 2015/07/23 |
| Data wykonania badania technicznego | 2026/07/18 |
| Rodzaj nadwozia | pick-up z podwójną kabiną 4 drzwiowy 5 osobowy |
| Dopuszczalna masa całkowita | 3500 kg |
| Jednostka napędowa | z zapłonem samoczynnym |
| Pojemność / Moc silnika | 2179 ccm / 90kW (122KM) |
| Doładowanie | Turbosp. z chłodn. powietrza |
| Liczba cylindrów / Układ cylindrów / Liczba zaworów | 4 / rzędowy / 16 |
| Rodzaj skrzyni biegów | manualna |
| Rodzaj napędu | AWD (4x4) |

WYPOSAŻENIE STANDARDOWE

| L.p. | Nazwa elementu wyposażenia | L.p. | Nazwa elementu wyposażenia |
|------|----------------------------|------|---|
| 1 | Autoalarm perymetryczny | 8 | Schówek w konsoli środkowej (otwarty) |
| 2 | Belka ochronna podwozia | 9 | Szyby atermiczne |
| 3 | Filtr cz. steczek stałych | 10 | Tapicerka Twill Vinyl |
| 4 | Fotele 5 szt. | 11 | Tarcze kół stalowe Heavy Duty opony Continental |
| 5 | Immobilizer | 12 | Wspomaganie układu kierowniczego |

- 6 Osłony p/błotne tylne 13 Wykładzina gumowa
7 Przygotowanie do montażu u radia

L.p. Nazwa pakietu / elementu pakietu wyposażenia standardowego

- 1 System p/porozowy ABS + ETC
ABS - system zapobiegający blokowaniu kół
System p/porozowy ETC

WYPOSAŻENIE DODATKOWE**L.p. Nazwa elementu wyposażenia**

- 1 +Dodatkowe fotele w 3 rzędzie
2 Hak holowniczy kulowy
3 Klimatyzacja
4 Stopnie boczne 2 szt

OPIS ZAMONTOWANEGO W POJECHDZIE OGUMIENIA

| Koło | Marka, typ | | | | | Bieżnik [mm] |
|-----------------|------------------------|--|--|----------------|-----|--------------|
| Przednie lewe: | MICHELIN 7.50 R16 116N | | | 4X4 O/R XZL TL | 6,0 | |
| Przednie prawe: | MICHELIN 7.50 R16 116N | | | 4X4 O/R XZL TL | 6,0 | |
| Tylne lewe: | MICHELIN 7.50 R16 116N | | | 4X4 O/R XZL TL | 6,0 | |
| Tylne prawe: | MICHELIN 7.50 R16 116N | | | 4X4 O/R XZL TL | 6,0 | |

KOREKTY WARTOŚCI POJAZDU

| | |
|--|-----|
| KOREKTA ZA PIERWSZĄ REJESTRACJĘ | (+) |
| KOREKTA ZA WYPOSAŻENIE | (+) |
| KOREKTA ZA PRZEBIEG | (+) |
| KOREKTY RÓŻNE: | |
| Stan utrzymania i dbałość o pojazd | (-) |
| Zadana szacunkowa korekta z tytułu wcześniejszych napraw | (-) |
| Prace serwisowe | (-) |
| KOREKTY RÓŻNE RAZEM | (-) |
| KOREKTA ZA OGUMIENIE | (-) |

OPIS STANU TECHNICZNEGO ZESPOŁÓW POJAZDU**NADWOZIE - Szkielet i poszycia zewnętrzne**

| L.p. | Nazwa elementu | L / P | Rodzaj uszkodzenia | Opis | Fot. nr |
|------|-----------------------|-------|--------------------------------|------|---------|
| 1 | Błotnik przedni | P | Wgnieciony | | |
| 2 | Pokrywa przednia | | Odpryski powłoki lakierowej | | |
| 3 | Drzwi boczne przednie | L | Odpryski powłoki lakierowej | | |
| 4 | Drzwi boczne przednie | P | Odpryski powłoki lakierowej | | |
| 5 | Drzwi boczne tylne | L | Zarysowania powłoki lakierowej | | |
| 6 | Drzwi boczne tylne | P | Zarysowania powłoki lakierowej | | |
| 7 | Błotnik tylny | L | Wgnieciony | | |

Pojazd nosi typowe dla jego okresu eksploatacji uszkodzenia powłoki lakierowej (niewielkie zarysowania, odpryski itp.).

Widoczne ślady po okleinie reklamowej.

**NADWOZIE – Opis powłoki lakierowej**

| L.p. | Nazwa elementu | L / P | Grubość powłoki [µm] | Opis |
|------|------------------|-------|----------------------|------|
| 1 | Pokrywa przednia | | 140 | |
| 2 | Dach | | 140 | |

| | | | | |
|----|-----------------|---|-----|--|
| 3 | Błotnik przedni | L | 210 | |
| 4 | Drzwi przednie | L | 130 | |
| 5 | Drzwi tylne | L | 130 | |
| 6 | Błotnik tylny | L | 150 | |
| 7 | Błotnik przedni | P | 200 | |
| 8 | Drzwi przednie | P | 120 | |
| 9 | Drzwi tylne | P | 110 | |
| 10 | Błotnik tylny | P | 410 | |
| 11 | Pokrywa tylna | | 120 | |

Podane przedziały grubo ci powłoki lakierowej poszczególnych elementów dotyczą wyłącznie punktów pomiarowych, tj. trzech wybranych miejsc na danym elemencie nadwozia. Nie oznacza to, że w pozostałych obszarach danego elementu grubość powłoki jest jednakowa ani że nie może wykraczać poza wskazane zakresy. Pomiary wykonano urządzeniem bezdotykowym w posiadaniu rzeczoznawcy. Pomiar wykonany innym przyrządem może się różnić.



NADWOZIE – Wyposażenie wewnętrzne

| L.p. | Nazwa elementu | L / P | Rodzaj uszkodzenia | Opis | Fot. nr |
|------|--------------------|-------|---------------------|------|---------|
| 1 | Fotel przedni kpl. | L | Popękana tapicerka. | | |
| 2 | Fotel przedni kpl. | P | Popękana tapicerka. | | |
| 3 | Wykładzina podłogi | | Rozdarta | | |

Wnętrze pojazdu nosi typowe dla jego okresu eksploatacji zabrudzenia oraz zużycie wszystkich elementów.



UKŁAD NAPĘDOWY

| L.p. | Nazwa elementu | Rodzaj uszkodzenia | Opis | Fot. nr |
|------|-----------------------------------|--|------|---------|
| 1 | Most napędowy przedni | Zestaw uszczelnień do wymiany wraz ze sworzniami | | |
| 2 | Wał napędowy przedni z przegubami | Do wymiany przeguby | | |



PODWOZIE – ZAWIESZENIE I KOŁA

Do wymiany łożyska kół.



UKŁAD HAMULCOWY

| L.p. | Nazwa elementu | L / P | Rodzaj uszkodzenia | Opis | Fot. nr |
|------|---------------------------|-------|--------------------|------|---------|
| 1 | Tarcza hamulcowa przednia | L | Zużyta | | |
| 2 | Tarcza hamulcowa przednia | P | Zużyta | | |

JAZDA KONTROLNA

| | | |
|---|---|-----------------|
| 1 | Głośno pracujący silnik | BEZ UWAG |
| 2 | Przyspieszenia pojazdu | BEZ UWAG |
| 3 | Praca układu kierowniczego | BEZ UWAG |
| 4 | Głośno (stukanie) zawieszenia | BEZ UWAG |
| 5 | Skuteczność hamulca zasadniczego | Niska sprawność |
| 6 | Działanie drogowym i szybkościomierza | BEZ UWAG |
| 7 | Wskaźnik temperatury silnika | BEZ UWAG |
| 8 | Skuteczność ogrzewania i przewietrzania | BEZ UWAG |

Próba ruchowa przeprowadzona na niewielkim dystansie, w warunkach parkingowych, z prędkością do 15 km/h.

POZOSTAŁE INFORMACJE

1 Pochodzenie pojazdu

Salon Polska

2 Badanie poprawności numerów identyfikacyjnych

Numer VIN wybity na karoserii oraz numer VIN tabliczki znamionowej zgodny z CEPIK.

3 Weryfikacja odczytanego stanu drogomierza

Odczytany z drogomierza

- Zawarte w niniejszej Wycenie/Raporcie informacje (w tym dotyczące wyposażenia) służy jedynie ogólnym celom informacyjnym. Wycena/Raport nie może być zatem traktowana jako oferta w rozumieniu przepisów Kodeksu Cywilnego oraz opisu towaru ani zapewnienia w rozumieniu art. 4 Ustawy z dnia 27 lipca 2002 roku o szczególnych warunkach sprzedaży konsumenckiej.
- Wycena/Raport została sporządzona w celu ustalenia istnienia albo nieistnienia uszkodzeń nieakceptowalnych po zawarciu umowy korzystania z samochodu lub innych okoliczności uzgodnionych w zleceniu. Wycena/Raport nie obejmuje typowych uszkodzeń wynikających z eksploatacji samochodu oraz jego standardowego zużycia.
- Jeśli chcesz traktować ten dokument jako źródło wiedzy o samochodzie przy jego zakupie, czynisz to na własną odpowiedzialność. Rzeczoznawcy sp.j. nie ponosi odpowiedzialności za takie użycie tej Wyceny/Raporu.
- Niniejsza wycena służy wyłącznie do oszacowania wartości rynkowej przedmiotu wyceny i nie może być wykorzystywana do żadnego innego celu, ni wymieniony powyżej. W szczególności wycena nie może stanowić podstawy do oceny cech i stanu wycenianego obiektu przy jego zakupie.
- Rzeczoznawca nie bierze na siebie odpowiedzialności za wady ukryte (prawne i fizyczne) oraz ewentualne skutki wynikające z dalszego użytkowania przedmiotu wyceny, a także za skutki wykorzystania samej wyceny.
- Powyższa wycena nie jest ekspertyzą stanu technicznego przedmiotu wyceny i za taką nie może być uznawana, w szczególności nie może być traktowana jako gwarancja sprzedaży przedmiotu wyceny za oszacowaną wartość.
- Wycenę przeprowadzono w oparciu o dostarczoną dokumentację oraz badanie organoleptyczne wycenianego obiektu. Nie prowadzono badań diagnostycznych oraz weryfikacji warsztatowej przedmiotu wyceny.
- Nie stwierdzono dodatkowych niesprawności i/lub uszkodzeń i/lub braków w zakresie możliwym do ustalenia w warunkach oględzin tj. bez dostępu do spodu pojazdu, specjalistycznego sprzętu diagnostycznego, jazdy próbnej wykonanej w warunkach drogowych z obciążeniem.
- Rzeczoznawca podczas oględzin poza warszatem nie jest w stanie stwierdzić wypadkowej przeszłości pojazdu. W przypadku podwyższonych wartości pomiarów powłoki lakierowej, konieczna jest ekspertyza w warunkach warsztatowych.
- Rok produkcji pojazdu - nie weryfikowano. Przyjeto w oparciu o dane przekazane przez Zleceniodawcę.
- Niniejsza wycena nie może być publikowana w całości w jakimkolwiek dokumencie bez zgody wykonawców i bez uzgodnienia z nimi formy i treści takiej publikacji. Zakaz publikacji nie dotyczy posługiwania się wyceną w umowach cywilno-prawnych zawieranych przez zleceniodawcę i dotyczących przedmiotu.
- Przed odbiorem pojazdu, kupujący zobowiązany jest do konfrontacji rzeczywistego stanu z informacjami zawartymi

w wycenie. Odbiór przedmiotu jest równoznaczny ze zrzeczeniem się wszelkich roszczeń, co do stanu technicznego.

- Nie badano poprawności i/lub budowy numerów identyfikacyjnych/seryjnych obiektu oraz nie weryfikowano prawdziwości danych obiektu.
- Niniejsza wycena nie może być traktowana jako gwarancja sprzedaży przedmiotu wyceny za oszacowaną wartość.
- W przypadku ujawnienia dodatkowych informacji dotyczących przedmiotowego pojazdu, niedostępnych w

Dokument wystawiony elektronicznie, ważny bez podpisu

DOKUMENTACJA FOTOGRAFICZNA



Fot. nr 1



Fot. nr 2



Fot. nr 3



Fot. nr 4



Fot. nr 5



Fot. nr 6



Fot. nr 7

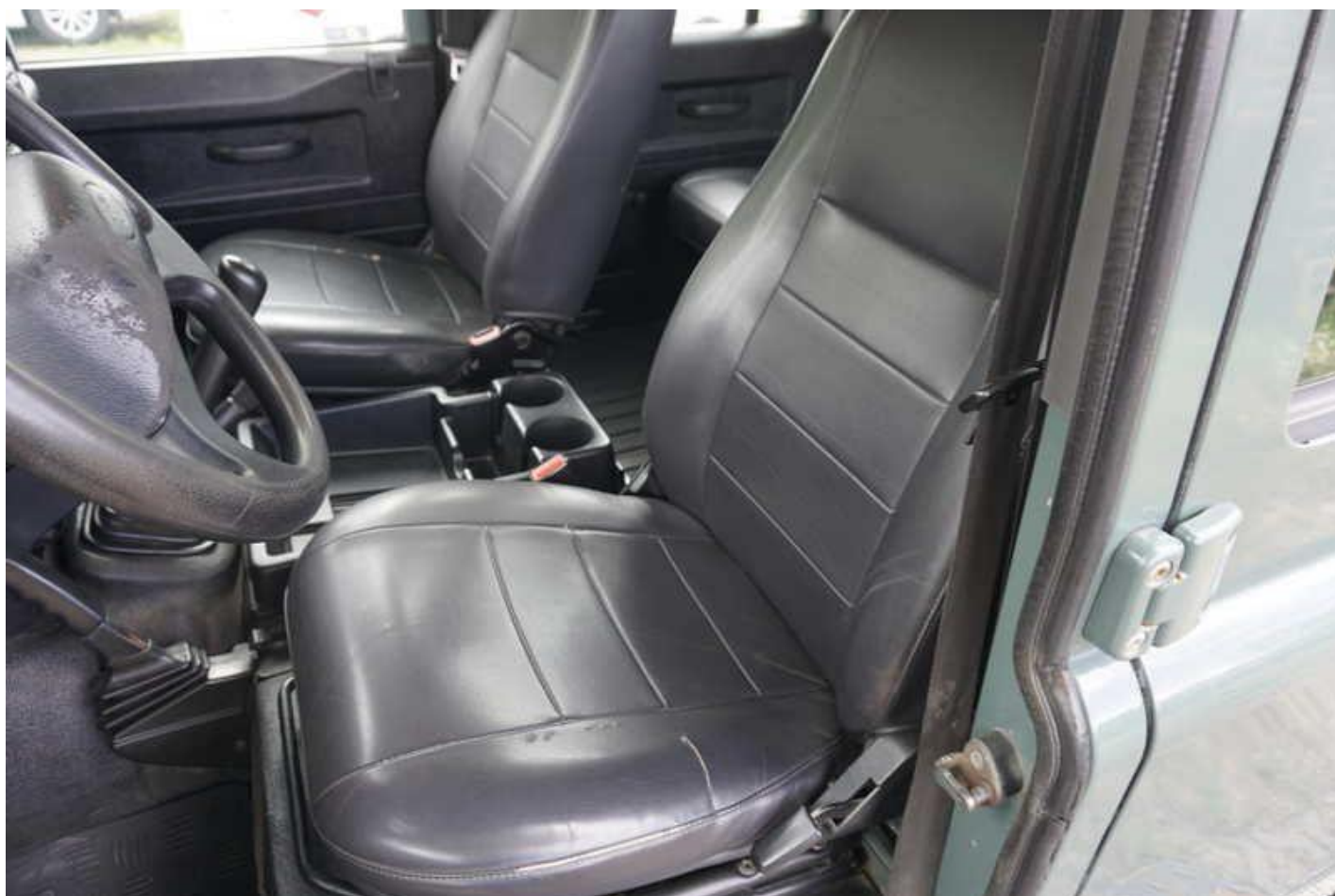

Fot. nr 8



Fot. nr 9



Fot. nr 10



Fot. nr 11

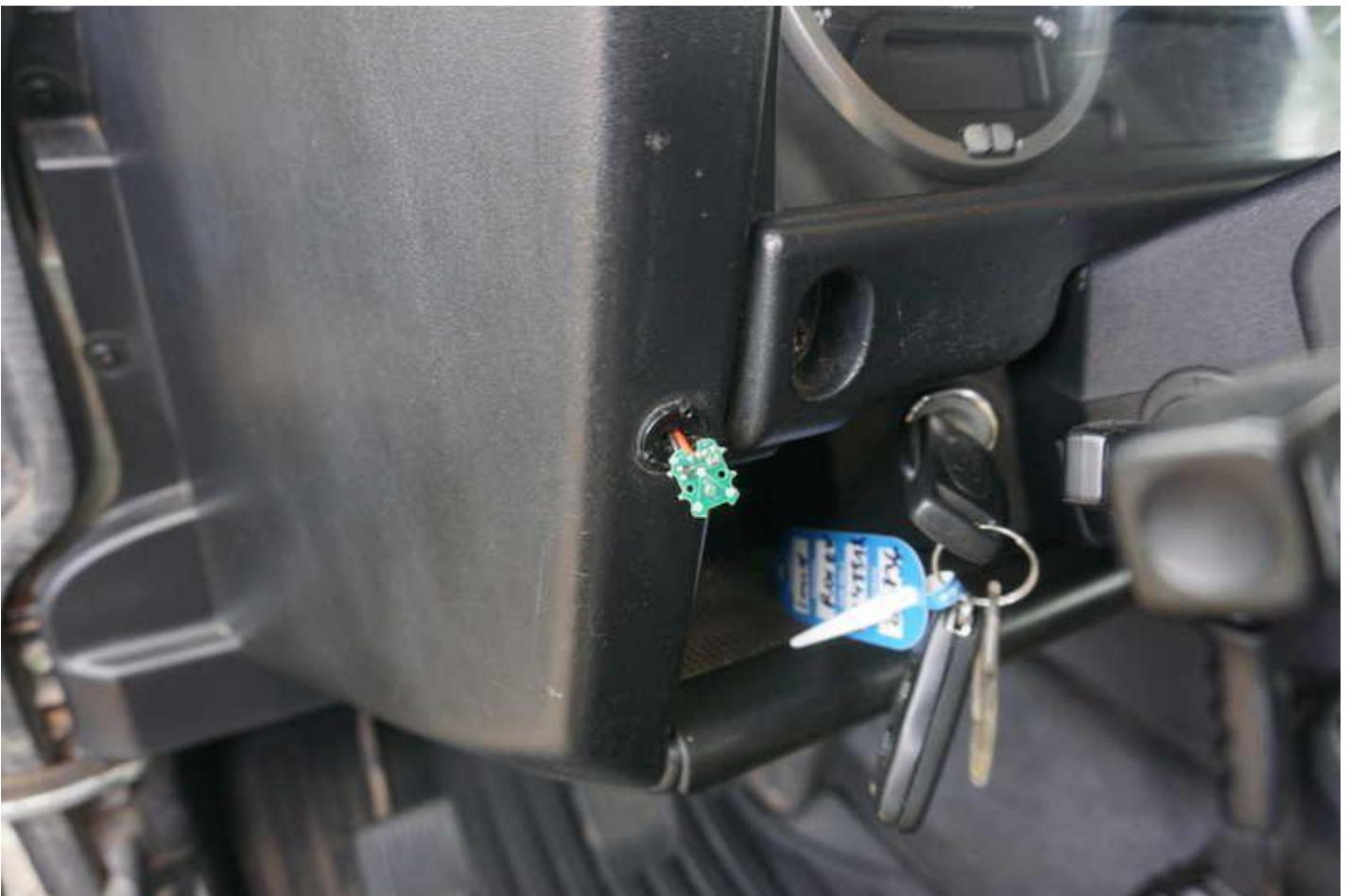

Fot. nr 12



Fot. nr 13



Fot. nr 14



Fot. nr 15



Fot. nr 16



Fot. nr 17



Fot. nr 18



Fot. nr 19



Fot. nr 20



Fot. nr 21



Fot. nr 22



Fot. nr 23



Fot. nr 24



Fot. nr 25



Fot. nr 26



Fot. nr 27



Fot. nr 28



Fot. nr 29



Fot. nr 30



Fot. nr 31



Fot. nr 32



Fot. nr 33



Fot. nr 34



Fot. nr 35



Fot. nr 36

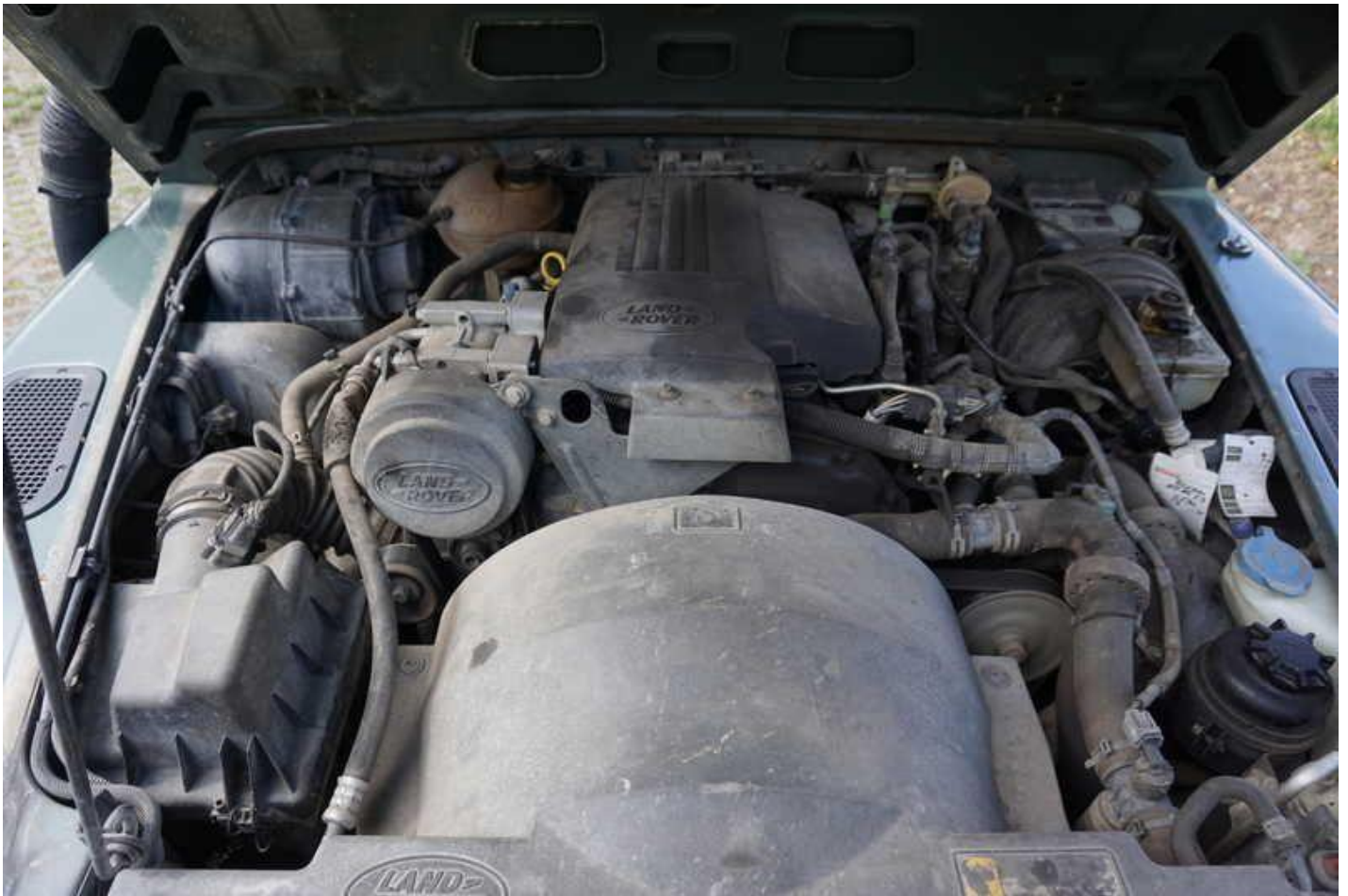

Fot. nr 37



Fot. nr 38



Fot. nr 39



Fot. nr 40



Fot. nr 41



Fot. nr 42



Fot. nr 43



Fot. nr 44



Fot. nr 45

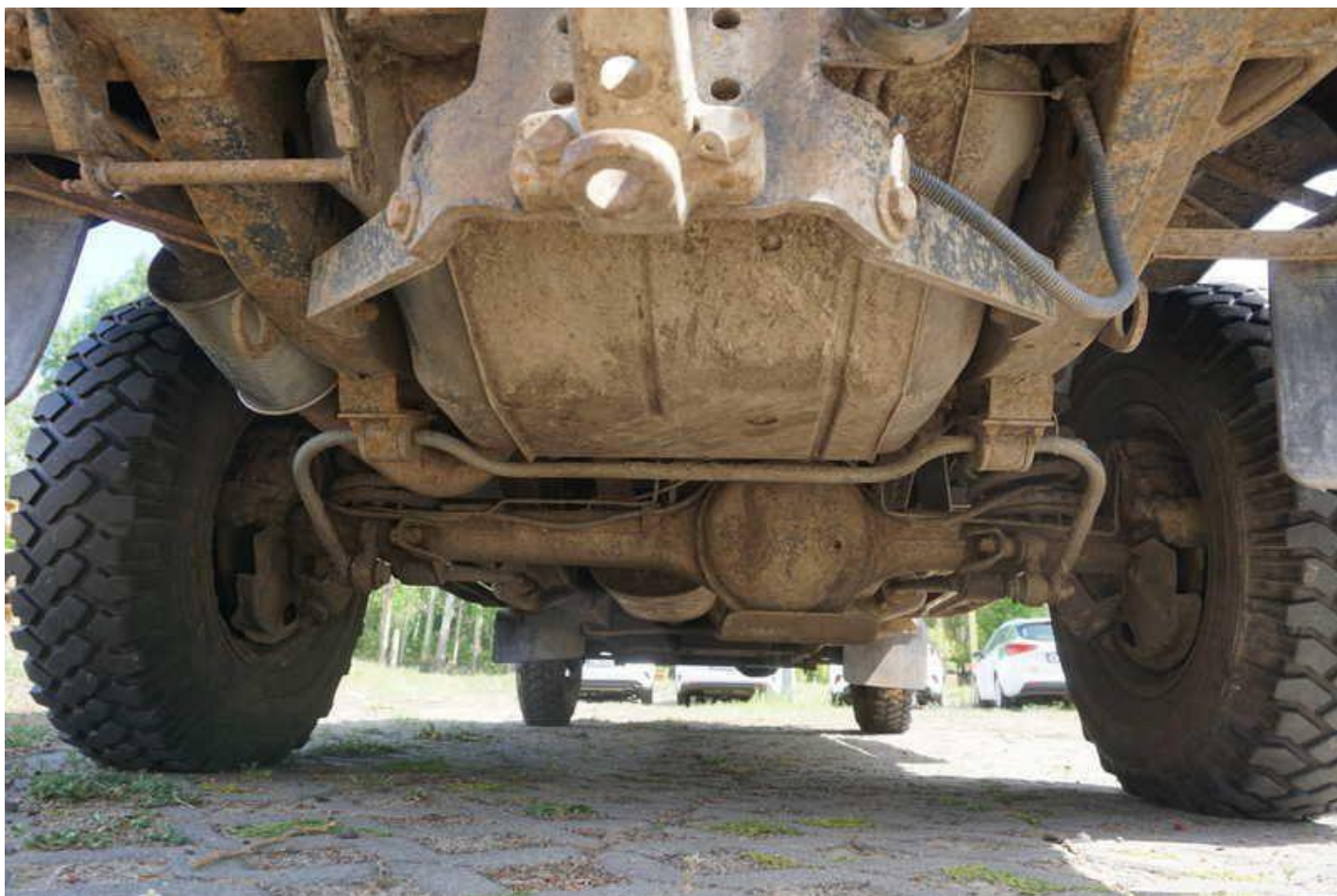

Fot. nr 46



Fot. nr 47



Fot. nr 48



Fot. nr 49



Fot. nr 50



Fot. nr 51



Fot. nr 52



Fot. nr 53



Fot. nr 54



Fot. nr 55



Fot. nr 56



Fot. nr 57



Fot. nr 58



Fot. nr 59



Fot. nr 60



Fot. nr 61



Fot. nr 62



Fot. nr 63



Fot. nr 64



Fot. nr 65

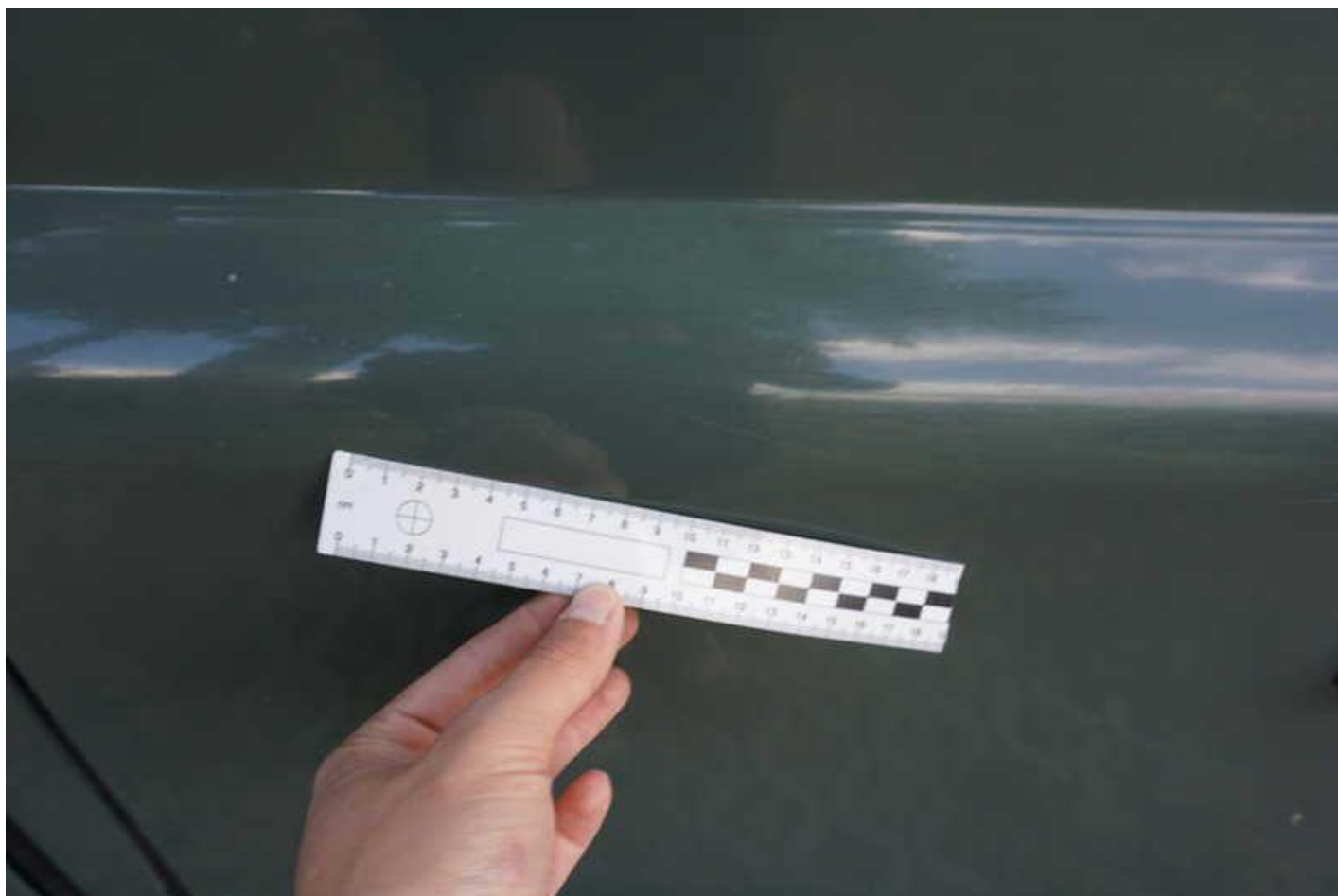

Fot. nr 66

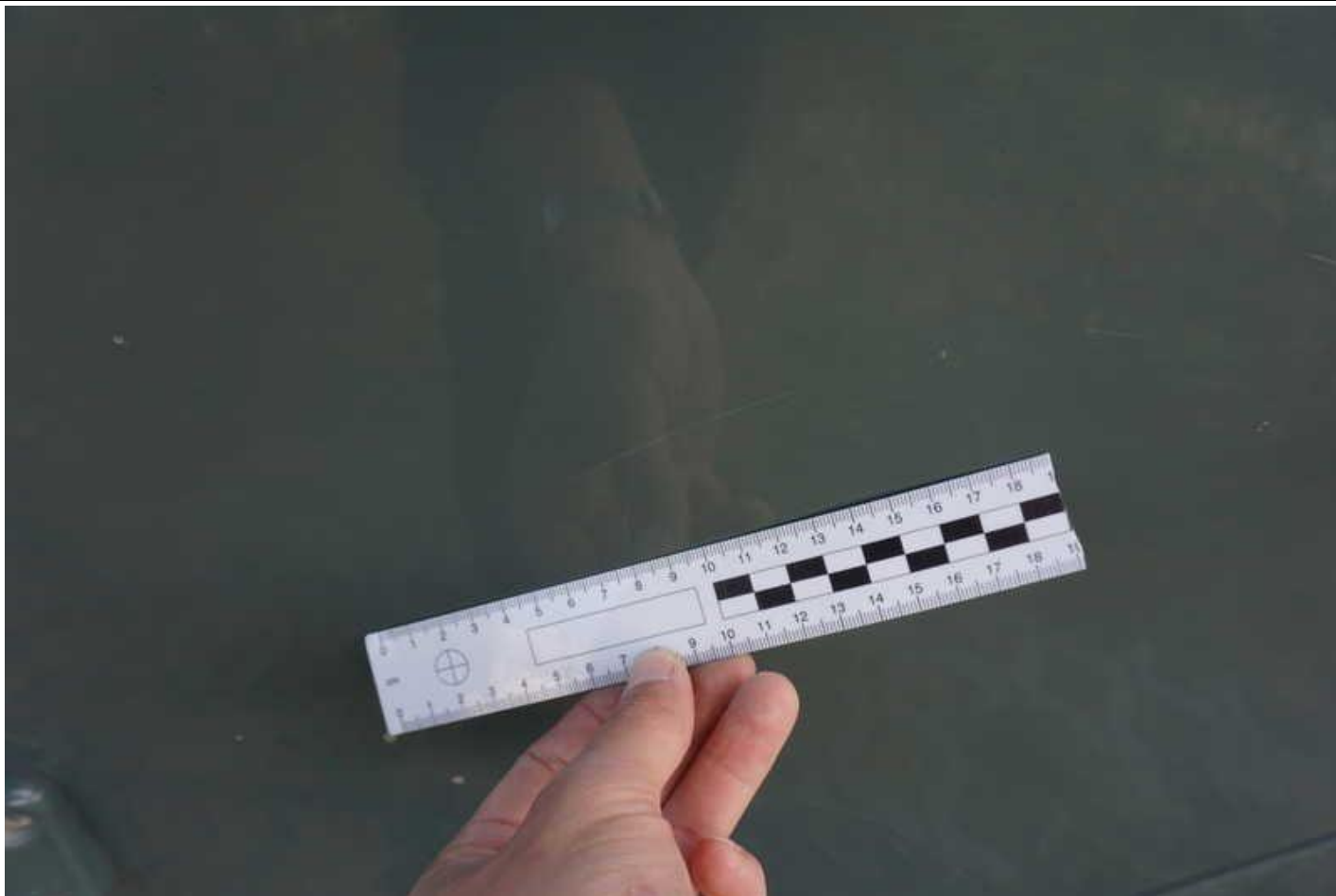

Fot. nr 67



Fot. nr 68



Fot. nr 69



Fot. nr 70



Fot. nr 71



Fot. nr 72



Fot. nr 73



Fot. nr 74



Fot. nr 75



Fot. nr 76



Fot. nr 77



Fot. nr 78



Fot. nr 79



Fot. nr 80



Fot. nr 81



Fot. nr 82



Fot. nr 83



Fot. nr 84



Fot. nr 85



Fot. nr 86



Fot. nr 87



Fot. nr 88



Fot. nr 89



Fot. nr 90



Fot. nr 91



Fot. nr 92



Fot. nr 93



Fot. nr 94



Fot. nr 95



Fot. nr 96



Fot. nr 97



Fot. nr 98



Fot. nr 99



Fot. nr 100



Fot. nr 101



Fot. nr 102



Fot. nr 103



Fot. nr 104



Fot. nr 105

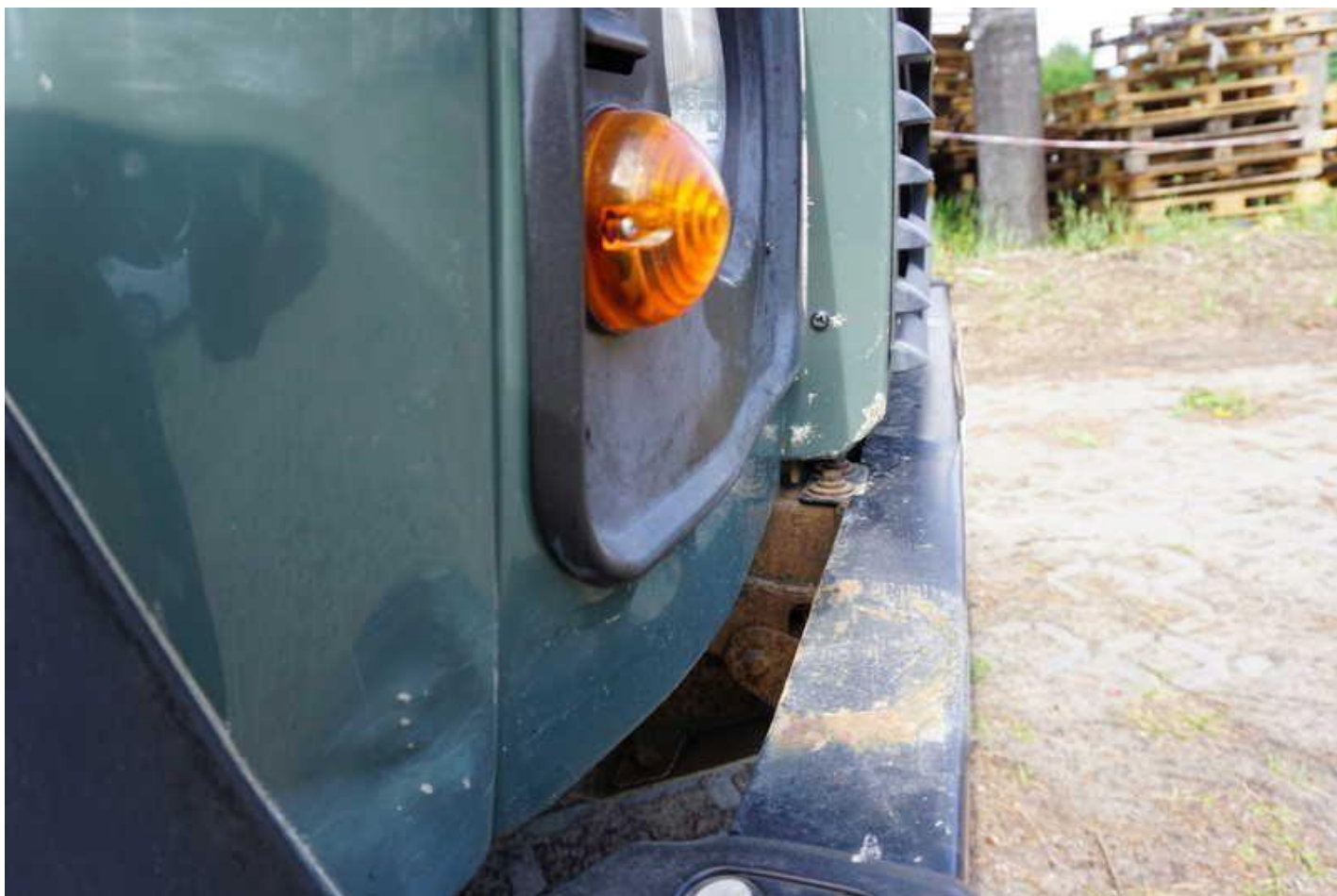

Fot. nr 106



Fot. nr 107



Fot. nr 108



Fot. nr 109



Fot. nr 110



Fot. nr 111



Fot. nr 112



Fot. nr 113



Fot. nr 114



Fot. nr 115



Fot. nr 116



Fot. nr 117



Fot. nr 118



Fot. nr 119



Fot. nr 120



Fot. nr 121



Fot. nr 122



Fot. nr 123



Fot. nr 124

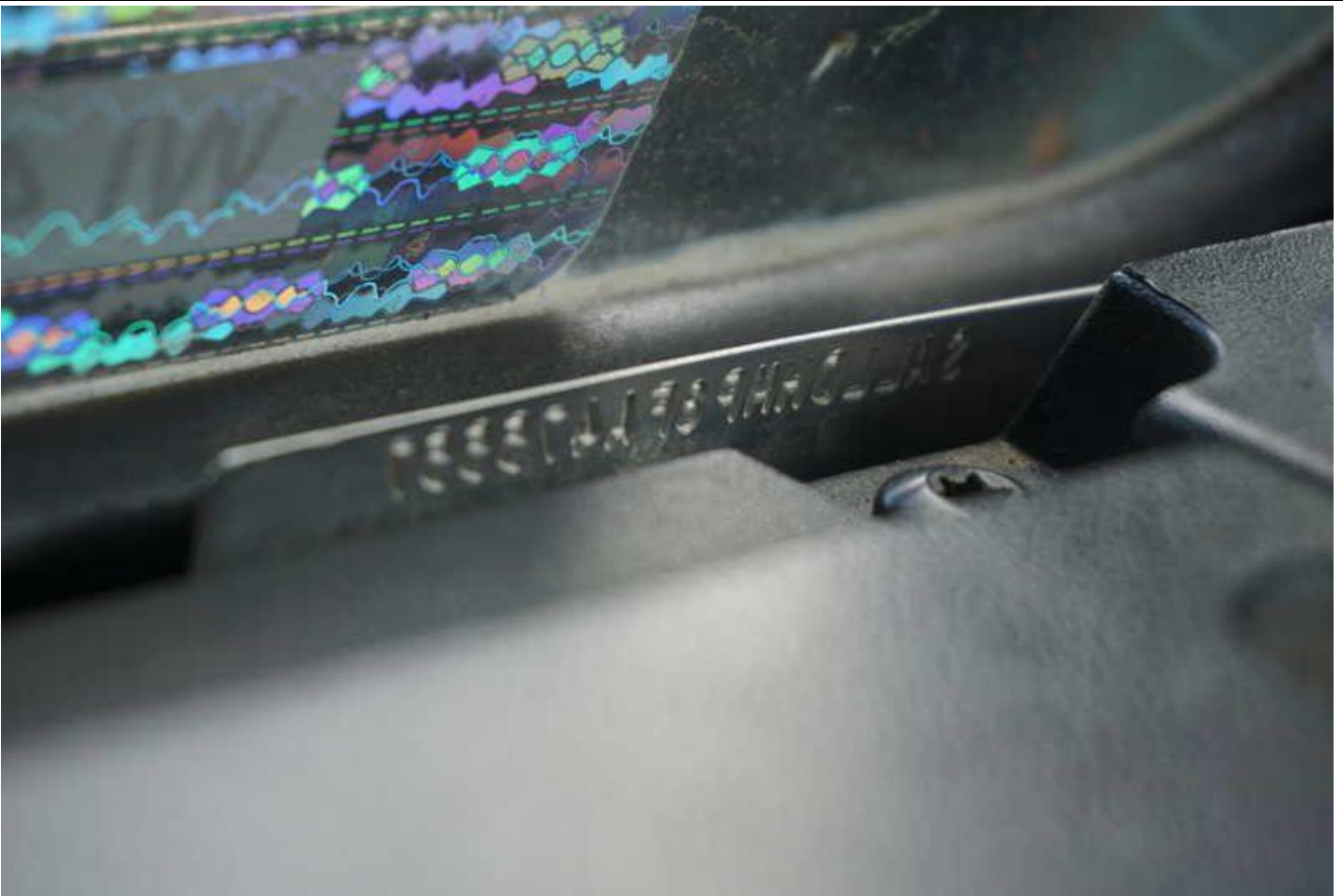

Fot. nr 125

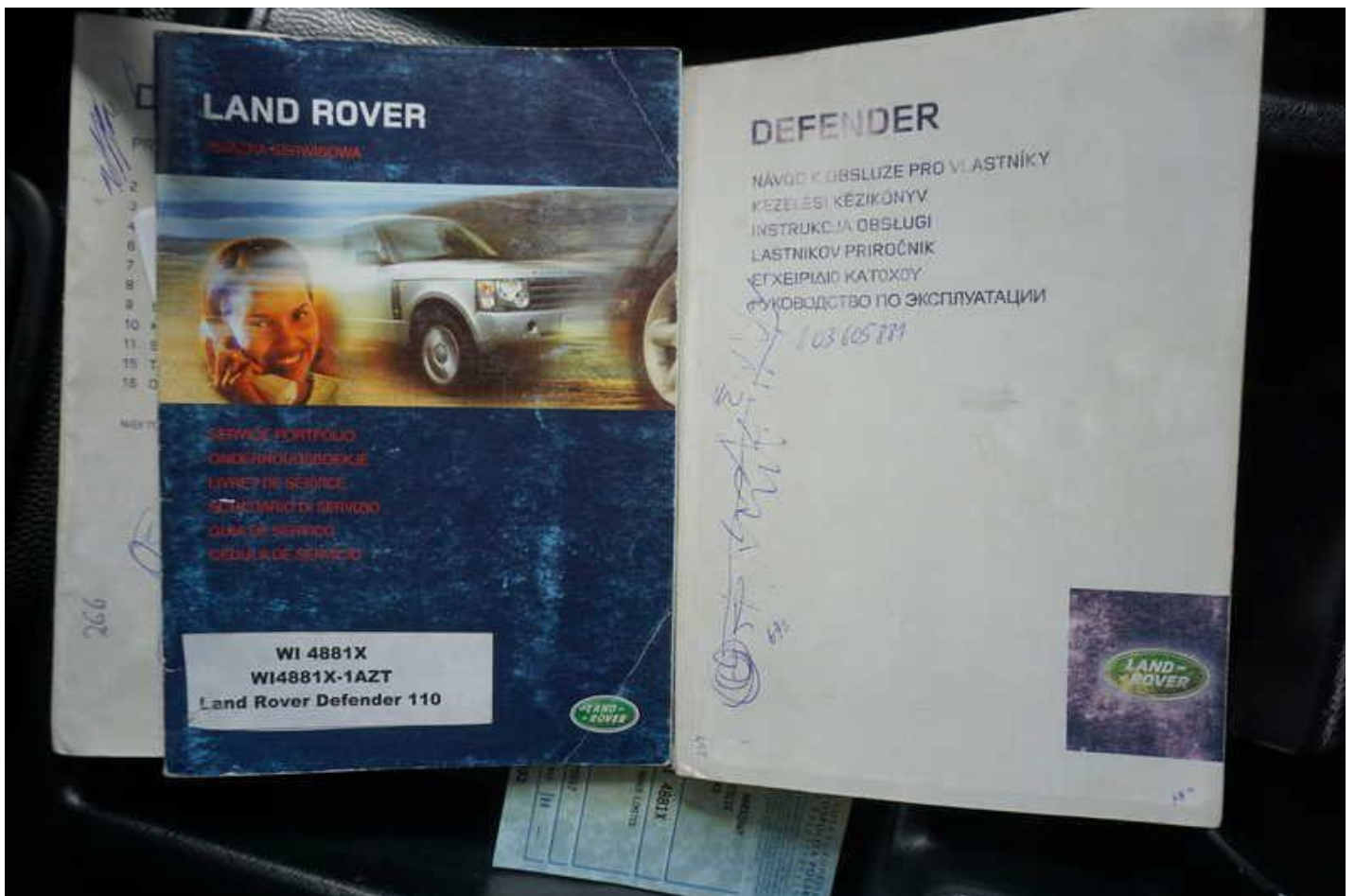

Fot. nr 126

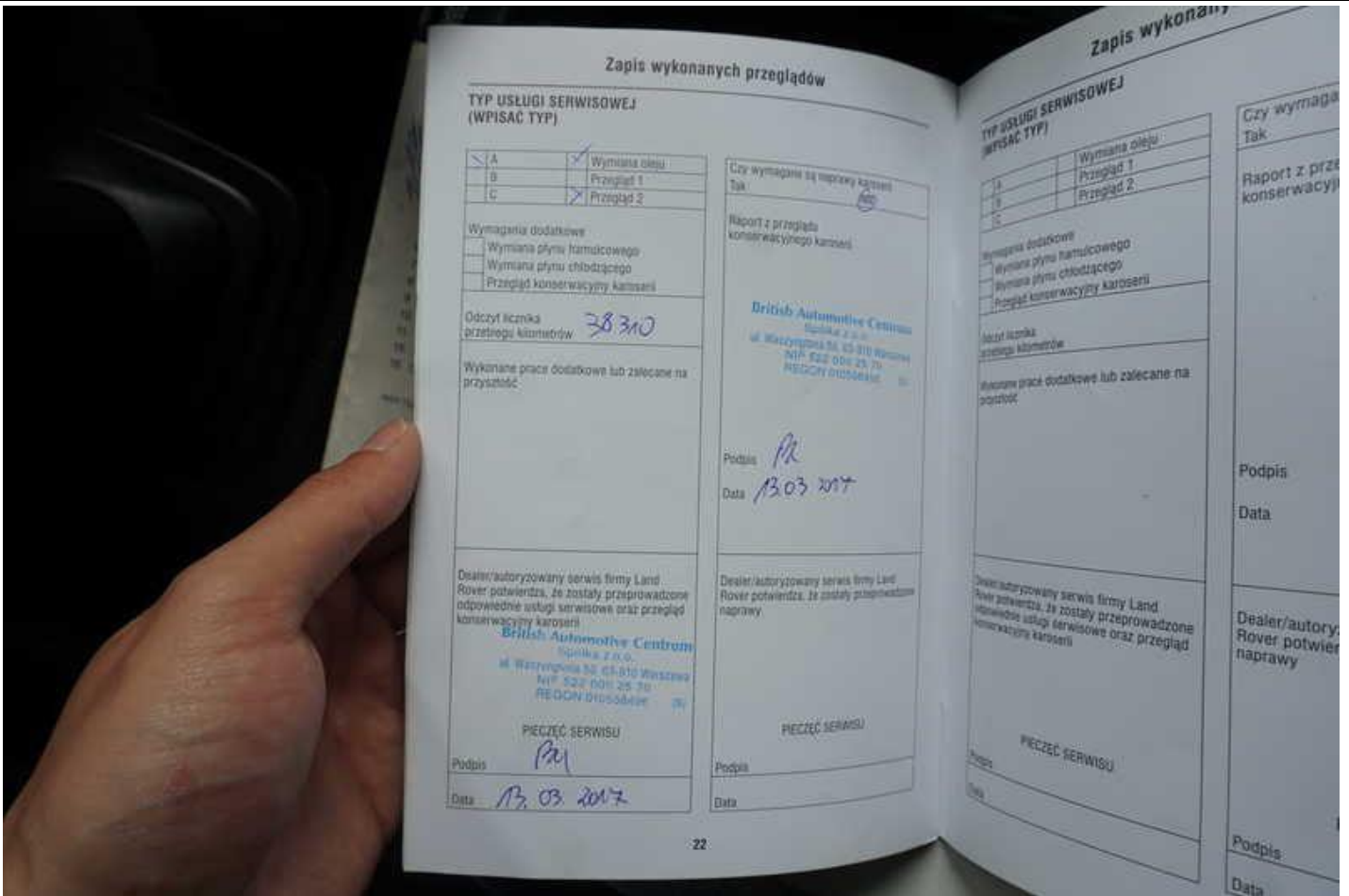

Fot. nr 127



Fot. nr 128



Fot. nr 129

Dokument wystawiony elektronicznie, wa ny bez podpisu