

Nr zlecenia: 63/05/05/2026/CarArena STANDARD

z dnia: 2026/05/19

**Zleceniodawca:**

CARARENA - Aukcje Samochodowe  
ul. Budowlanych 7  
62-081 Baranowo

**Rzeczoznawca:**

Maksymilian Horyd/zatw. Pion Weryfikacyjny eRzeczoznawcy



## WYCENA WARTO CI

Zadanie: Ocena stanu technicznego i określenie wartości rynkowej pojazdu

### DANE IDENTYFIKACYJNE POJAZDU

Dane: [O] V-2026

Rodzaj pojazdu: <b>Samochód osobowy</b>	VIN: <b>VF3CCYHYPKT014100</b>
Marka: <b>PEUGEOT</b>	Nr rejestracyjny: <b>KR1JL29</b>
Model pojazdu: <b>208 Diesel MR`15 E6</b>	Nr Info-Ekspert: <b>029-03689</b>
Wersja: <b>Signature S&amp;S</b>	Rok produkcji: <b>2019</b>

Wskazanie drogomierza	165498 km
Data pierwszej rejestracji	2019/04/09
Data wa no ci badania technicznego	2027/04/01
Rodzaj nadwozia	hatchback 5 drzwiowy
Dop. masa całk.	1625 kg
Jednostka nap dow a	z zapłonem samoczynnym
Pojemno / Moc silnika	1499 ccm / 75kW (102KM)
Doładowanie	Turbosp. z chłodn. powietrza
Liczba cylindrów / Układ cylindrów / Liczba zaworów	4 / rz dowy / 16
Rodzaj skrzyni biegów	manualna
Rodzaj nap du	przedni (4x2)
Kolor powłoki lakierowej, (rodzaj lakieru)	Biały 2-warstwowy typu uni

### WYPOSA ENIE STANDARDOWE

L.p.	Nazwa elementu wyposażenia	L.p.	Nazwa elementu wyposażenia
1	ABS - system zapobiegający blokowaniu kół	26	Oparcie siedzia tylnych składane
2	Blokada drzwi automatyczna	27	Ostony przeciwsłoneczne z lusterkami dla kierowcy i pasażera
3	Czujniki ciśnienia w oponach	28	Pasy bezpieczeństwa w drugim rzędzie (pasy 3-punktowe dla wszystkich siedzia )
4	Czujniki parkowania - tył	29	Pasy bezpieczeństwa z regulacją wysokości mocowania
5	Fotel kierowcy z regulacją wysokości	30	Poduszka powietrzna kierowcy
6	Gniazdo 12V w dolnej części deski	31	Poduszka powietrzna pasażera z możliwością wyłączenia

	rozdzielczej		odł czenia
7	Immobilizer	32	Poduszki powietrzne boczne przednie
8	Instalacja do monta u radia	33	Sterowanie tempomatem z kolumny kierownicy
9	Kierownica 3-ramienna pokryta skór z chromowanym wyko czeniem	34	System elektronicznej kontroli toru jazdy ESP
10	Klamki wewn trzne chromowane	35	System Mirror Screen
11	Klamki zewn trzne w kolorze nadwozia	36	System Start/Stop
12	Kolumna kierownicy regulowana	37	System tylnego o wietlenia z funkcj ostrzegania innych u ytkowników drogi przy nagłym hamowaniu pojazdu
13	Koło zapasowe dojazdowe	38	System wspomagania nagłego hamowania AFU
14	Komputer pokładowy	39	Szyba tylna ogrzewana
15	Kontrolki niezapi tych pasów z przodu z funkcj ostrzeganiao wypi ciu pasów	40	Szyby barwione
16	Kurtyny powietrzne w I i II rz dzie	41	Szyby boczne i tylna przyciemniane
17	Listwy progowe ozdobne	42	Szyby przednie regulowane elektrycznie
18	Lusterka zewn trzne składane elektrycznie	43	wiatła p/mgienne przednie
19	Lusterka zewn trzne w obudowie chromowanej	44	Tapicerka tekstylna
20	Lusterko wewn trzne ciemniane automatycznie	45	Wska nik zmiany biegów GSI
21	Mechaniczna blokada otwarcia tylnych drzwi przez dzieci	46	Wspomaganie układu kierowniczego elektryczne
22	Mocowanie fotelika dzieci cego ISOFIX na tylnych siedzeniach	47	Wy wietlacz na tablicy zegarów monochromatyczny, numeryczny
23	Napinacze pasów bezpiecze stwa	48	Zagłówki siedze tylnych z regulacj wysoko ci
24	Ograniczniki siły napi cia pasów bezpiecze stwa	49	Zamek centralny zdalnie sterowany
25	Oparcie siedze tylnych dzielone asymetrycznie	50	Zderzak w stylu EQUALIZER w kolorze szarym satynowym + chromowane obramowanie

#### L.p. Nazwa pakietu / elementu pakietu wyposa enia standardowego

- 1 Klimatyzacja z filtrem p/pyłkowym
  - Klimatyzacja
  - Filtr p/pyłkowy
  - Schówek chłodzony
- 2 Lusterka zewn trzne podgrzewane i regulowane elektrycznie
  - Lusterka zewn trzne regulowane elektrycznie
  - Lusterka zewn trzne podgrzewane elektrycznie
- 3 Multimedialny Ekran Dotykowy
  - Sterowanie systemem audio w kierownicy
  - Gło niki 6 szt.
  - Radioodtwarzacz CD + MP3
  - Zestaw gło nomówi cy "Bluetooth"
  - Zł cze "USB"
  - Zł cze "AUX"
  - Funkcja przesyłania muzyki Stearming Audio
  - Wy wietlacz kolorowy, dotykowy 7"
- 4 O wietlenie wewn trzne LED
  - O wietlenie przestrzeni бага owej
  - O wietlenie wn trza LED
- 5 Pakiet LED
  - Pod wietlenie konsoli rodkowej diod LED
  - wiatła mijania soczewkowe
  - wiatła do jazdy dziennej LED z wyko czeniem dwukolorowym czer /chr
- 6 Pakiet Widoczno
  - Lusterko wewn trzne ciemniane automatycznie
  - Wycieraczki z czujnikiem deszczu
  - wiatła mijania wł czane automatycznie
  - System "Follow-me home"
  - Szyba przednia akustyczna
- 7 Tempomat z ogranicznikiem pr dko ci
  - Ogranicznik pr dko ci
  - Tempomat
- 8 Wycieraczka i spryskiwacz tylnej szyby
  - Spryskiwacz szyby tylnej

- Wycieraczka szyby tylnej  
 9 Zagłówki przednie i tylne regulowane  
 Zagłówki foteli przednich regulowane  
 Zagłówki siedze tylnych regulowane

### OPIS ZAMONTOWANEGO W POJE DZIE OGUMIENIA

Koło	Marka, typ	Bieżnik [mm]
Przednie lewe:	D BICA 185/65 R15 88H NAVIGATOR 3	5,0
Przednie prawe:	D BICA 185/65 R15 88H NAVIGATOR 3	4,0
Tylne lewe:	D BICA 185/65 R15 88H NAVIGATOR 3	6,2
Tylne prawe:	D BICA 185/65 R15 88H NAVIGATOR 3	5,2

### KOREKTY WARTO CI POJAZDU

KOREKTA ZA PIERWSZ REJESTRACJ	(-)
KOREKTA ZA PRZEBIEG	(-)
KOREKTY RÓ NE:	
Zadana szacunkowa korekta z tytułu wcześniejszych napraw	(-)
Stan utrzymania i dbałość o pojazd	(-)
KOREKTY RÓ NE RAZEM	(-)
KOREKTA ZA OGUMIENIE	(-)

### UWAGI RZECZOZNAWCY DOTYCZĄCE WYCENY

Dokonano sprawdzenia historii pojazdu w bazie CEPiK.

Oględziny wykonał: Krzysztof Gryszka

Wycena wykonana: Maksymilian Horyd

### OPIS STANU TECHNICZNEGO ZESPOŁÓW POJAZDU



#### NADWOZIE - Szkielet i poszycia zewnętrzne

L.p.	Nazwa elementu	L / P	Rodzaj uszkodzenia	Opis	Fot. nr
1	Błotnik przedni	P	Wgnieciony z zarysowaniami powłoki lakierowej		
2	Pokrywa przednia		Odpryski powłoki lakierowej	Uszkodzone wygłuszenie	
3	Drzwi boczne przednie	L	Zarysowania powłoki lakierowej		
4	Drzwi boczne tylne	L	Zarysowania powłoki lakierowej do powierzchni metalu, ślady korozji		
5	Drzwi boczne tylne	P	Odpryski powłoki lakierowej, zarysowania		
6	Słupek przedni	P	Odpryski powłoki lakierowej		
7	Dach		Odpryski powłoki lakierowej z miejscow korozji blachy		
8	Błotnik tylny	L	Zarysowania powłoki lakierowej do powierzchni metalu, ślady korozji		
9	Drzwi tyłu nadwozia		Wgniecione z zarysowaniami powłoki lakierowej		

Pojazd nosi typowe dla jego okresu eksploatacji uszkodzenia powłoki lakierowej (niewielkie zarysowania, odpryski itp.).

Szczegółowy stan pojazdu zobrazony w dokumentacji zdjęciowej.



## NADWOZIE – Opis powłoki lakierowej

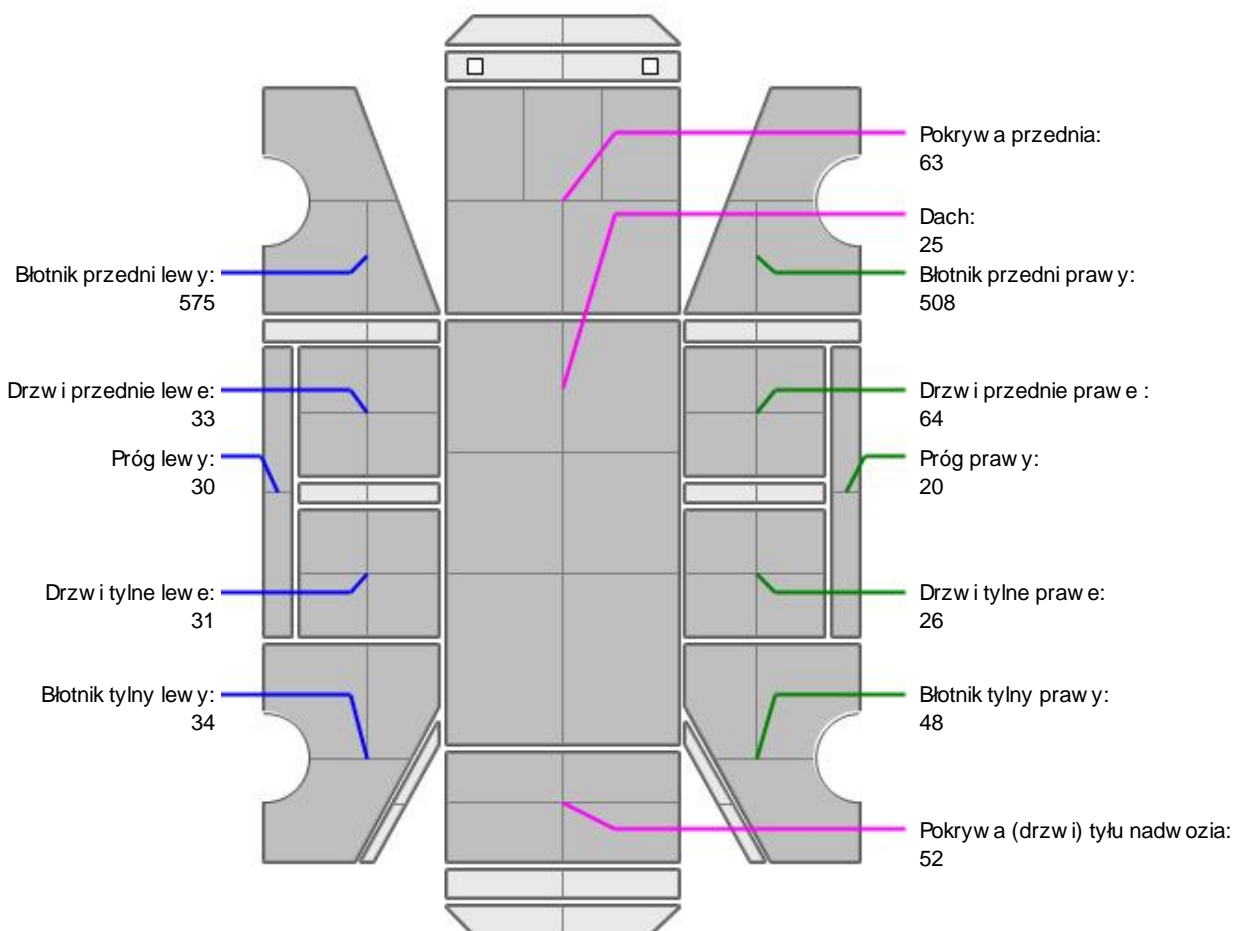

L.p.	Nazwa elementu	L / P	Grubość powłoki [µm]	Opis
1	Pokrywa przednia		63	
2	Dach		25	
3	Błotnik przedni	L	575	
4	Próg	L	30	
5	Drzwi przednie	L	33	
6	Drzwi tylne	L	31	
7	Błotnik tylny	L	34	
8	Błotnik przedni	P	508	
9	Próg	P	20	
10	Drzwi przednie	P	64	
11	Drzwi tylne	P	26	
12	Błotnik tylny	P	48	
13	Pokrywa (drzwi) tyłu nadwozia		52	

Podane przedziały grubości powłoki lakierowej poszczególnych elementów dotyczą wyłącznie punktów pomiarowych, tj. trzech wybranych miejsc na danym elemencie nadwozia. Nie oznacza to, że w pozostałych obszarach danego elementu grubość powłoki jest jednakowa ani że nie może wykroczyć poza wskazane zakresy. Pomiary wykonano urządzeniem bezdźwiękowym w posiadaniu rzeczoznawcy. Pomiar wykonany innym przyrządem może się różnić.

**NADWOZIE – Wyposa enie zewn trzne**

L.p.	Nazwa elementu	L / P	Rodzaj uszkodzenia	Opis	Fot. nr
1	Zderzak tylny		Zarysowany		

**NADWOZIE – Wyposa enie wewn trzne**

L.p.	Nazwa elementu	L / P	Rodzaj uszkodzenia	Opis	Fot. nr
1	Fotel przedni kpl.	L	Zabrudzony		
2	Fotel przedni kpl.	P	Zabrudzony		

Wn trze pojazdu nosi typowe dla jego okresu eksploatacji zabrudzenia oraz zu ycie wszystkich elementów.

**SILNIK z osprz tem, układem paliwowym i wydechowym**

Na zestawie wska ników wyskakuje komunikat o braku AdBlue.

**JAZDA KONTROLNA**

- |   |                                |          |
|---|--------------------------------|----------|
| 1 | Gło no pracy silnika           | BEZ UWAG |
| 2 | Praca układu kierowniczego     | BEZ UWAG |
| 3 | Gło no (stuki) zawieszenia     | BEZ UWAG |
| 4 | Skuteczno hamulca zasadniczego | BEZ UWAG |
| 5 | Skuteczno hamulca pomocniczego | BEZ UWAG |

**POZOSTAŁE INFORMACJE****1 Pochodzenie pojazdu**

Krajowy

**2 Badanie poprawno ci numerów identyfikacyjnych**

Numer VIN wybity na karoserii oraz numer VIN tabliczki znamionowej zgodny z CEPIK.

**3 Weryfikacja prawdziwo ci danych obiektu**

Numer VIN wybity na karoserii oraz numer VIN tabliczki znamionowej zgodny z dowodem rejestracyjnym.

**4 Weryfikacja odczytanego stanu drogomierza**

Odczytany z drogomierza

Zastrze enia ograniczaj ce opini .

ü Zawarte w niniejszej Wycenie/Raporcie informacje (w tym dotycz ce wyposa enia) słu jedynie ogólnym celom informacyjnym. Wycena/Raport nie mo e by zatem traktowana jako oferta w rozumieniu przepisów Kodeksu Cywilnego oraz opisu towaru ani zapewnienia w rozumieniu art. 4 Ustawy z dnia 27 lipca 2002 roku o szczególnych warunkach sprzeda y konsumenckiej.

ü Wycena/Raport została sporz dzona w celu ustalenia istnienia albo nieistnienia uszkodze nieakceptowalnych po zako czeniu umowy korzystania z samochodu lub innych okoliczno ci uzgodnionych w zleceniu. Wycena/Raport nie obejmuje typowych uszkodze wynikaj cych z eksploatacji samochodu oraz jego standardowego zu ycia.

ü Je li chcesz traktowa ten dokument jako ró dło wiedzy o samochodzie przy jego zakupie, czynisz to na własn odpowiedzialno . eRzeczoznawcy sp.j. nie ponosi odpowiedzialno ci za takie u ycie tej Wyceny/Raporu

ü Niniejsza wycena słu y wyłącznie do oszacowania warto ci rynkowej przedmiotu wyceny i nie mo e by wykorzystywana do adnego innego celu, ni wymieniony powy ej. W szczególno ci wycena nie mo e stanowi podstawy do oceny cech i stanu wycenianego obiektu przy jego zakupie.

ü Rzeczoznawca nie bierze na siebie odpowiedzialno ci za wady ukryte (prawne i fizyczne) oraz ewentualne skutki wynikaj ce z dalszego u ytkowania przedmiotu wyceny, a tak e za skutki wykorzystania samej wyceny.

- ü Powyższa wycena nie jest ekspertyzą stanu technicznego przedmiotu wyceny i za taką nie może być uznawana, w szczególności nie może być traktowana jako gwarancja sprzedaży przedmiotu wyceny za oszacowaną wartość.
- ü Wycenę przeprowadzono w oparciu o dostarczoną dokumentację oraz badanie organoleptyczne wycenianego obiektu. Nie prowadzono badań diagnostycznych oraz weryfikacji warsztatowej przedmiotu wyceny.
- ü Nie stwierdzono dodatkowych niesprawności i/lub uszkodzeń i/lub braków w zakresie możliwym do ustalenia w warunkach oględzin tj. bez dostępu do spodu pojazdu, specjalistycznego sprzętu diagnostycznego, jazdy próbnej wykonanej w warunkach drogowych z obciążeniem.
- ü Rzeczoznawca podczas oględzin poza warszatem nie jest w stanie stwierdzić wypadkowej przeszłości pojazdu. W przypadku podwyższonych wartości pomiarów powłoki lakierowej, konieczna jest ekspertyza w warunkach warsztatowych.
- ü Rok produkcji pojazdu - nie weryfikowano. Przyjeto w oparciu o dane przekazane przez Zleceniodawcę.
- ü Niniejsza wycena nie może być publikowana w całości w jakimkolwiek dokumencie bez zgody wykonawców i bez uzgodnienia z nimi formy i treści takiej publikacji. Zakaz publikacji nie dotyczy posługiwania się wyceną w umowach cywilno-prawnych zawieranych przez zleceniodawcę i dotyczących przedmiotu.
- ü Przed odbiorem pojazdu, kupujący zobowiązany jest do konfrontacji rzeczywistego stanu z informacjami zawartymi w wycenie. Odbiór przedmiotu jest równoznaczny ze zrzeczeniem się wszelkich roszczeń, co do stanu technicznego.
- ü Nie badano poprawności i/lub budowy numerów identyfikacyjnych/seryjnych obiektu oraz nie weryfikowano prawdziwości danych obiektu.
- ü Niniejsza wycena nie może być traktowana jako gwarancja sprzedaży przedmiotu wyceny za oszacowaną wartość.
- ü W przypadku ujawnienia dodatkowych informacji dotyczących przedmiotowego pojazdu, niedostępnych w czasie wykonywania niniejszej opinii, zaprezentowane stanowisko może ulec zmianie.
- ü W opinii założono, że nie wykryto istotnych faktów, które mogłyby istotnie wpływać na wartość wycenionego pojazdu, jeżeli w opisie pojazdu nie widnieją inaczej.
- ü Rzeczoznawca nie ponosi odpowiedzialności za ewentualne błędy wynikające z przedstawionych informacji otrzymanych od użytkownika/sprzedawcy/zamawiającego wycenę, jeżeli brak podstaw do kwestionowania ich zgodnie ze stanem rzeczywistym lub ustalenie stanu rzeczywistego przez rzeczoznawcę było niemożliwe lub znacznie utrudnione.
- ü Wyposażenie standardowe wg. Info - Ekspert. Rzeczoznawca nie ponosi odpowiedzialności za ewentualne błędy programu. Lista wyposażenia w wycenie ma charakter poglądowy i nie potwierdza kompletności. Aby ustalić specyfikacje fabrycznego wyposażenia należy zwrócić się do dealera.
- ü W warunkach, w jakich przeprowadzono oględziny rzeczoznawca nie miał możliwości zweryfikowania poprawności działania całego wyposażenia.
- ü Opis stanu technicznego pojazdu jest ważny na dzień oględzin. Rzeczoznawca nie bierze odpowiedzialności za zmiany stanu pojazdu wynikające z dalszej eksploatacji lub postoju (np. uszkodzenie akumulatora, powiększenie lub powstanie ognisk korozji, uszkodzenie układu hamulcowego, itp.) – zaleca się sprawdzenie daty wyceny.
- ü Jeżeli elementy jednostki napędowej, układu przeniesienia napędu itp., są rozmontowane, rzeczoznawca nie weryfikuje kompletności poszczególnych układów. Możliwość wystąpienia braków w kompletacji (np. ze względu na wykorzystanie unieruchomionego pojazdu jako „dawcy części”).
- ü Nie weryfikowano odczytanego stanu drogomierza z zapisami w urzędzeniach elektronicznych pojazdu. Rzeczoznawca nie dokonuje oceny autentyczności przebiegu – oferent, powinien samodzielnie zweryfikować wskazania, np. za pośrednictwem dostępnych narzędzi takich jak historia pojazdu.gov.pl
- ü W przypadku pojazdów z niesprawnym akumulatorem lub bez niego - podłączenie sprawnego akumulatora nie gwarantuje sprawności technicznej pojazdu. W związku z tym przyjmuje się, że stan techniczny pojazdu jest nieznanym, istnieje ryzyko ujawnienia wad ukrytych i dodatkowych uszkodzeń.
- ü Nie weryfikowano gwarancji, statusu pakietów serwisowych i kompletności w zakresie osprzętu dodatkowego, z którym przedmiot był zamówiony.

---

*Dokument wystawiony elektronicznie, w a ny bez podpisu*

## DOKUMENTACJA FOTOGRAFICZNA



Fot. nr 1



Fot. nr 2



Fot. nr 3



Fot. nr 4

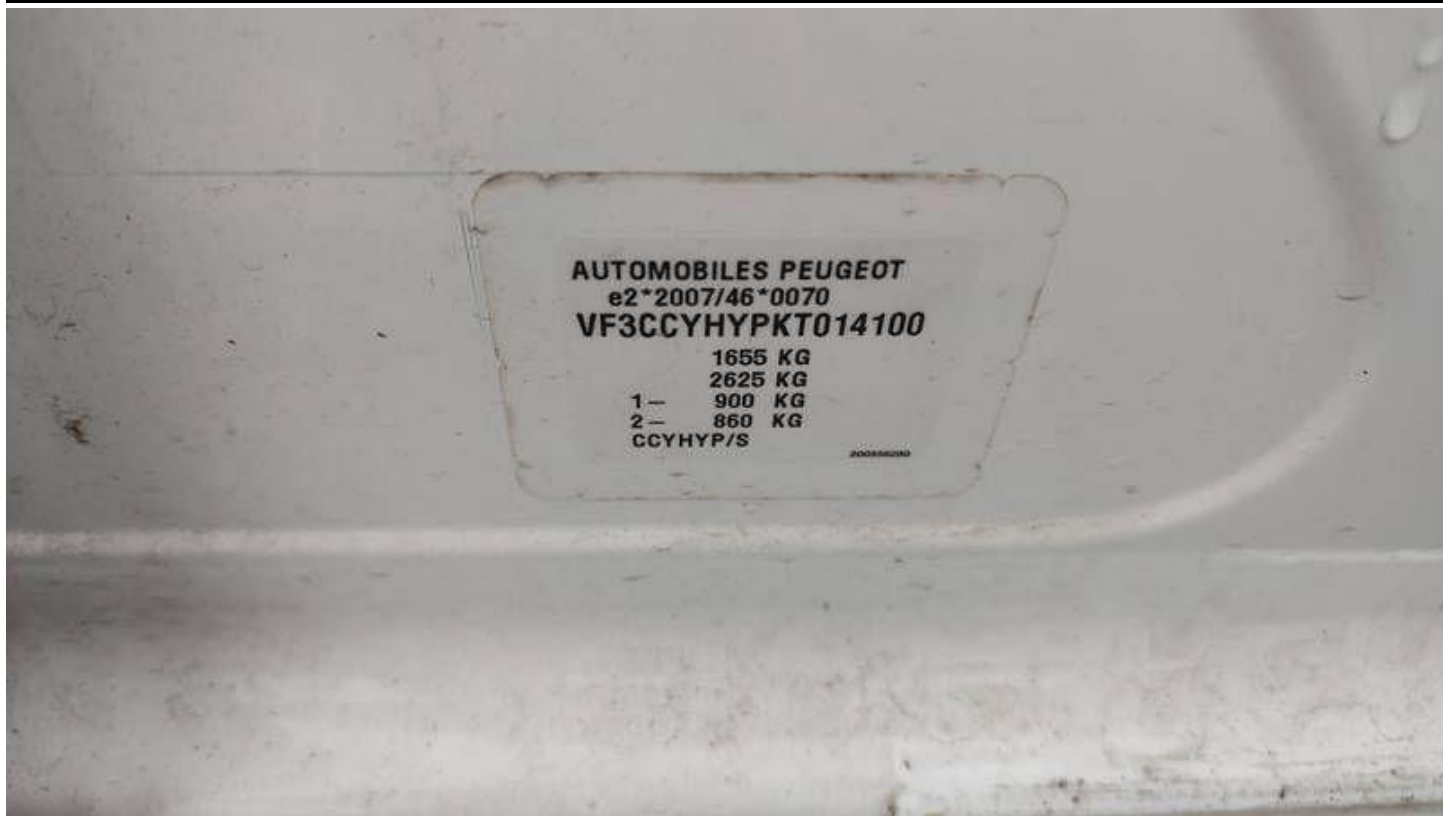

Fot. nr 5



Fot. nr 6



Fot. nr 7



Fot. nr 8



Fot. nr 9



Fot. nr 10



Fot. nr 11



Fot. nr 12



Fot. nr 13



Fot. nr 14



Fot. nr 15



Fot. nr 16



Fot. nr 17



Fot. nr 18



Fot. nr 19



Fot. nr 20



Fot. nr 21

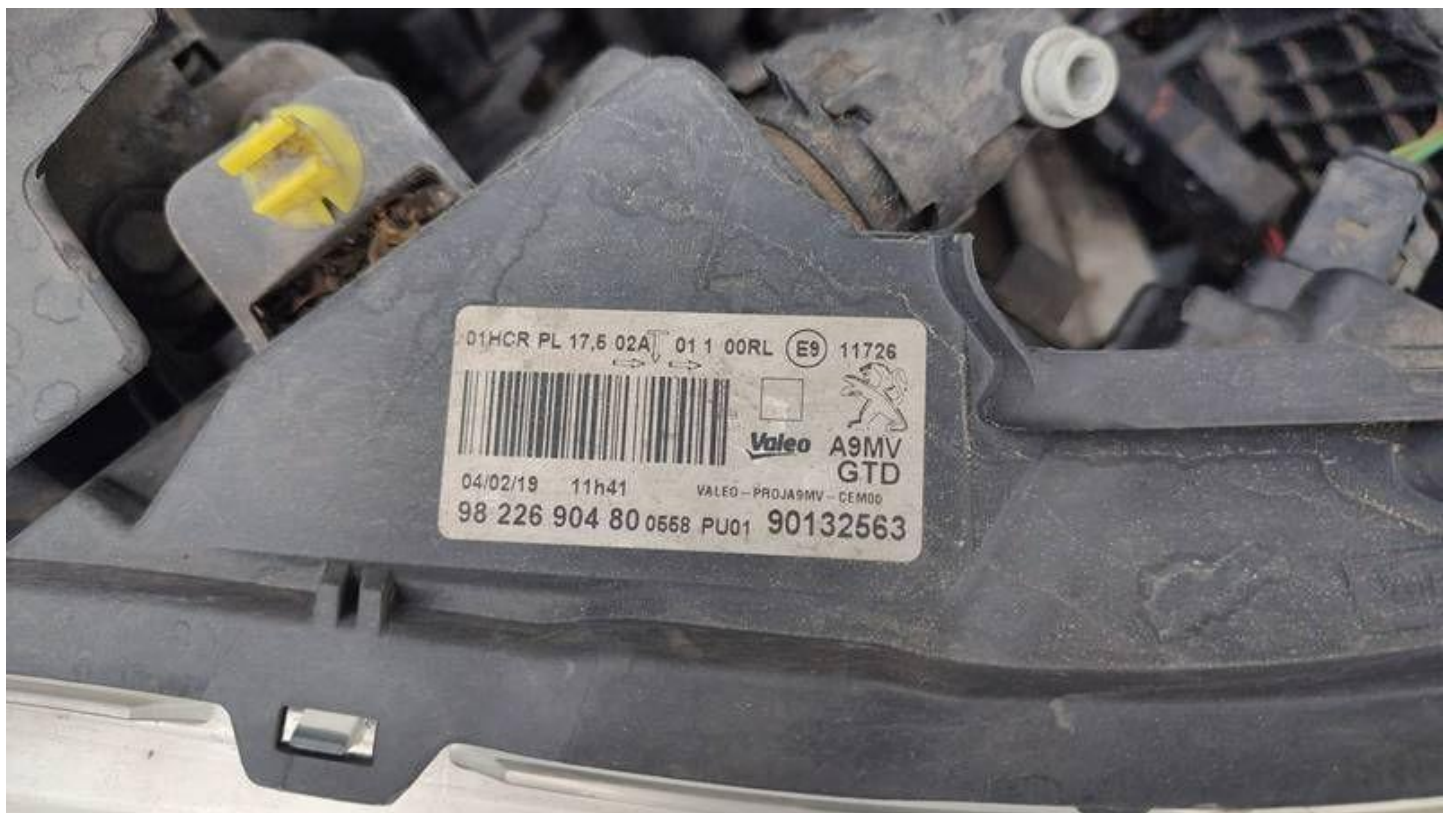

Fot. nr 22



Fot. nr 23



Fot. nr 24



Fot. nr 25



Fot. nr 26



Fot. nr 27



Fot. nr 28



Fot. nr 29



Fot. nr 30



Fot. nr 31



Fot. nr 32



Fot. nr 33



Fot. nr 34



Fot. nr 35



Fot. nr 36



Fot. nr 37



Fot. nr 38



Fot. nr 39



Fot. nr 40



Fot. nr 41



Fot. nr 42



Fot. nr 43



Fot. nr 44



Fot. nr 45



Fot. nr 46



Fot. nr 47



Fot. nr 48



Fot. nr 49



Fot. nr 50

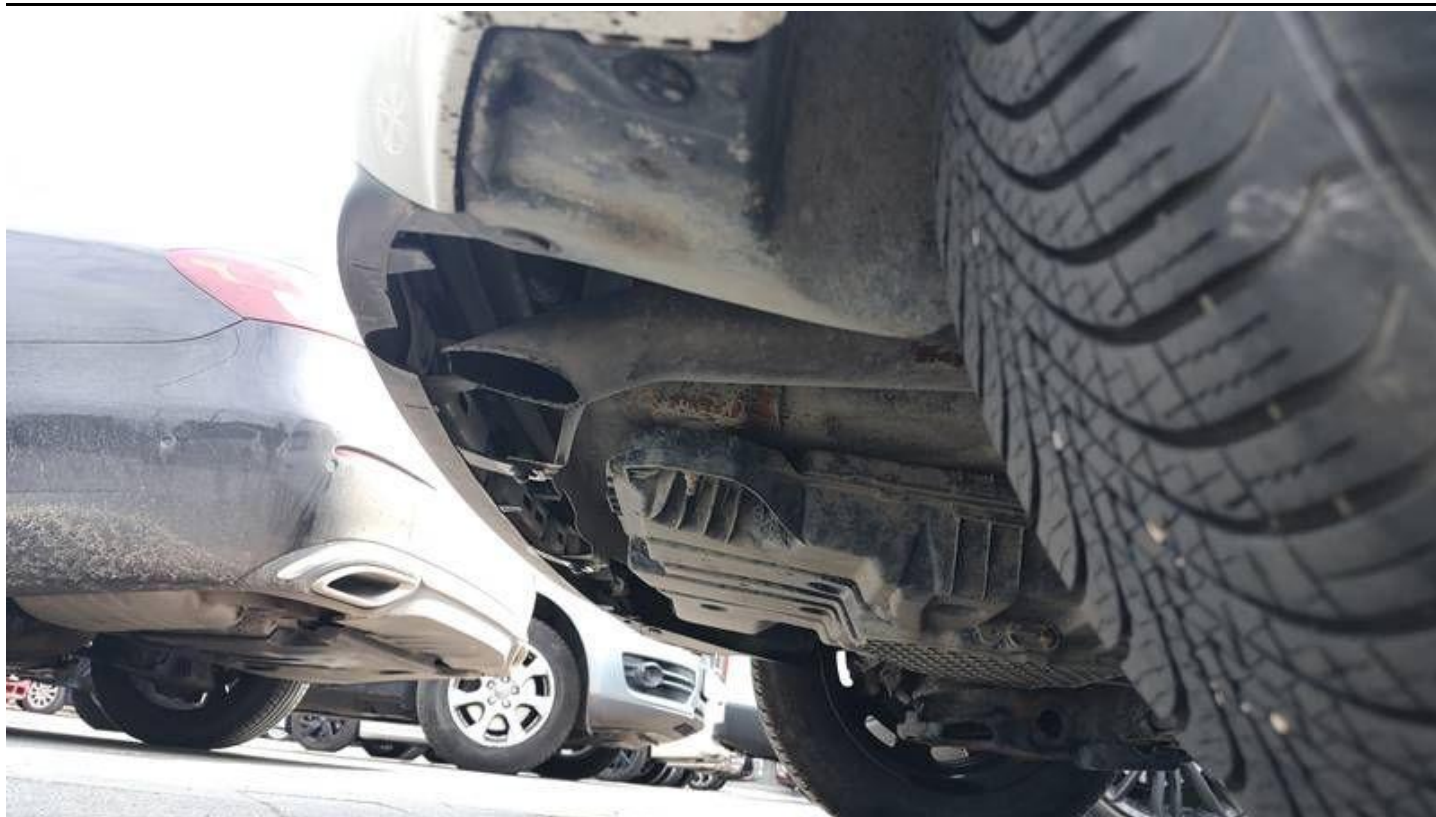

Fot. nr 51



Fot. nr 52

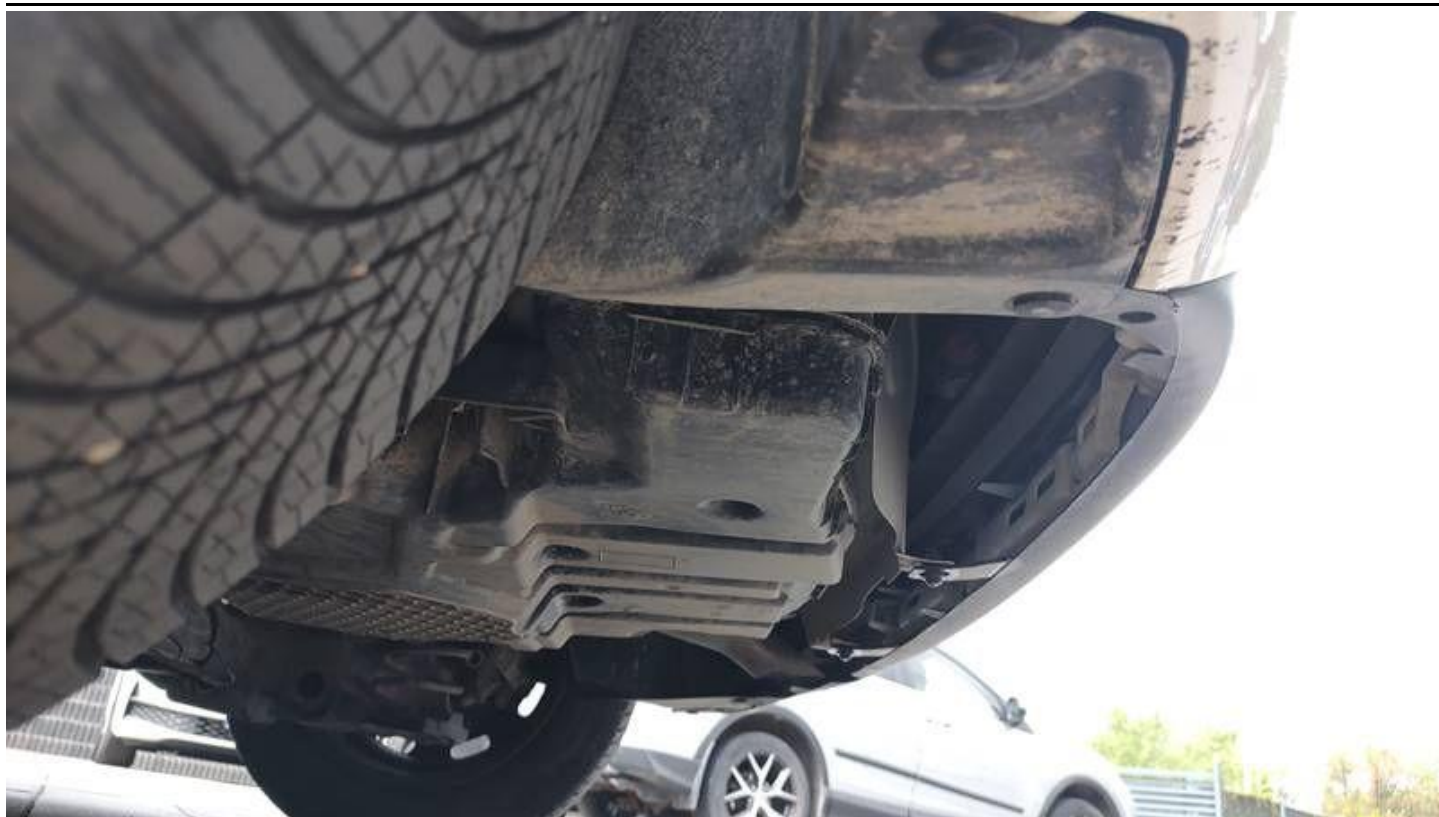

Fot. nr 53



Fot. nr 54



Fot. nr 55



Fot. nr 56



Fot. nr 57



Fot. nr 58



Fot. nr 59



Fot. nr 60



Fot. nr 61



Fot. nr 62



Fot. nr 63



Fot. nr 64



Fot. nr 65



Fot. nr 66



Fot. nr 67



Fot. nr 68

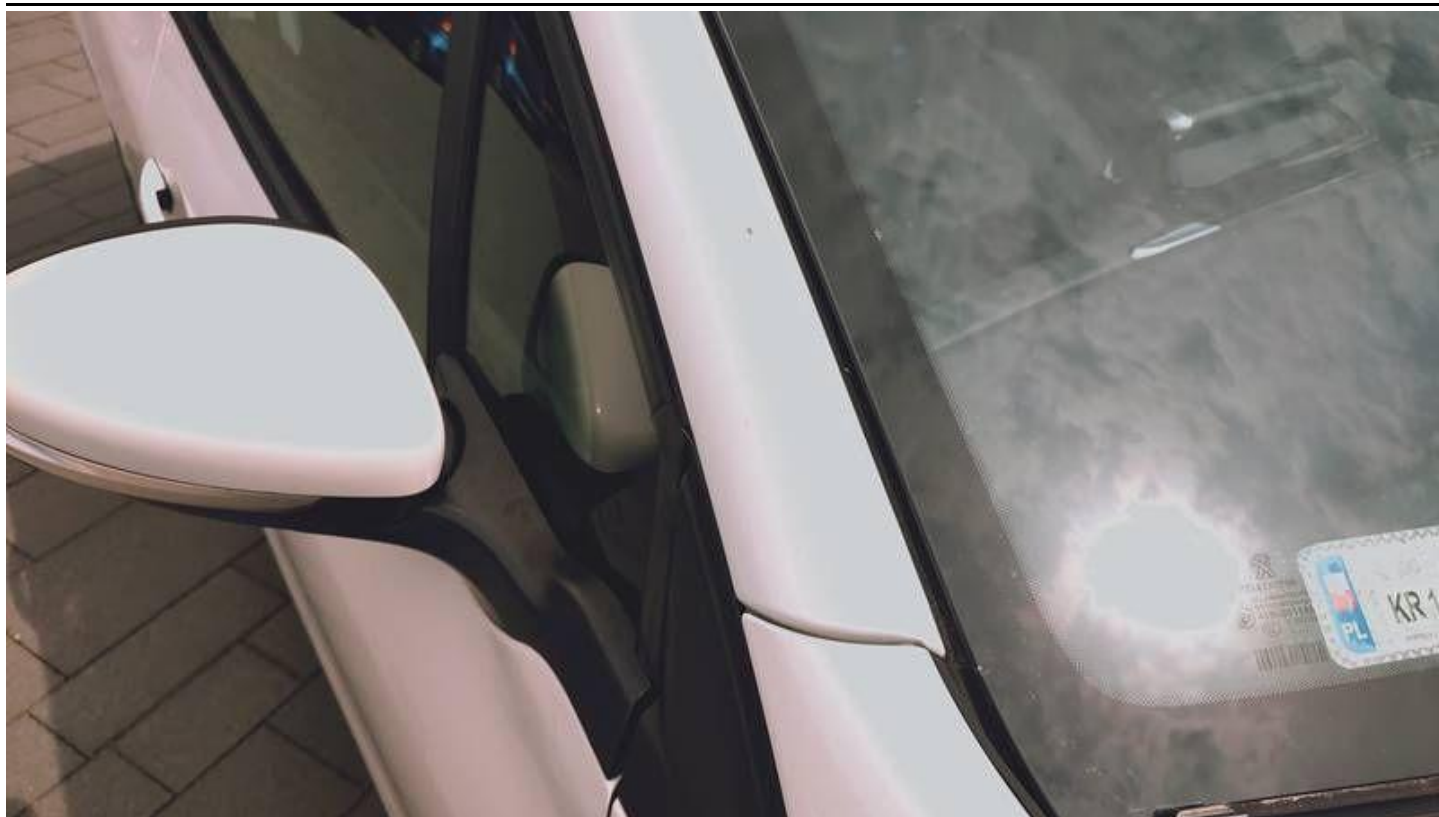

Fot. nr 69



Fot. nr 70



Fot. nr 71



Fot. nr 72



Fot. nr 73



Fot. nr 74



Fot. nr 75



Fot. nr 76



Fot. nr 77



Fot. nr 78



Fot. nr 79



Fot. nr 80



Fot. nr 81



Fot. nr 82



Fot. nr 83



Fot. nr 84



Fot. nr 85



Fot. nr 86



Fot. nr 87



Fot. nr 88



Fot. nr 89



Fot. nr 90



Fot. nr 91



Fot. nr 92



Fot. nr 93



Fot. nr 94



Fot. nr 95



Fot. nr 96



Fot. nr 97



Fot. nr 98



Fot. nr 99



Fot. nr 100



Fot. nr 101



Fot. nr 102



Fot. nr 103



Fot. nr 104

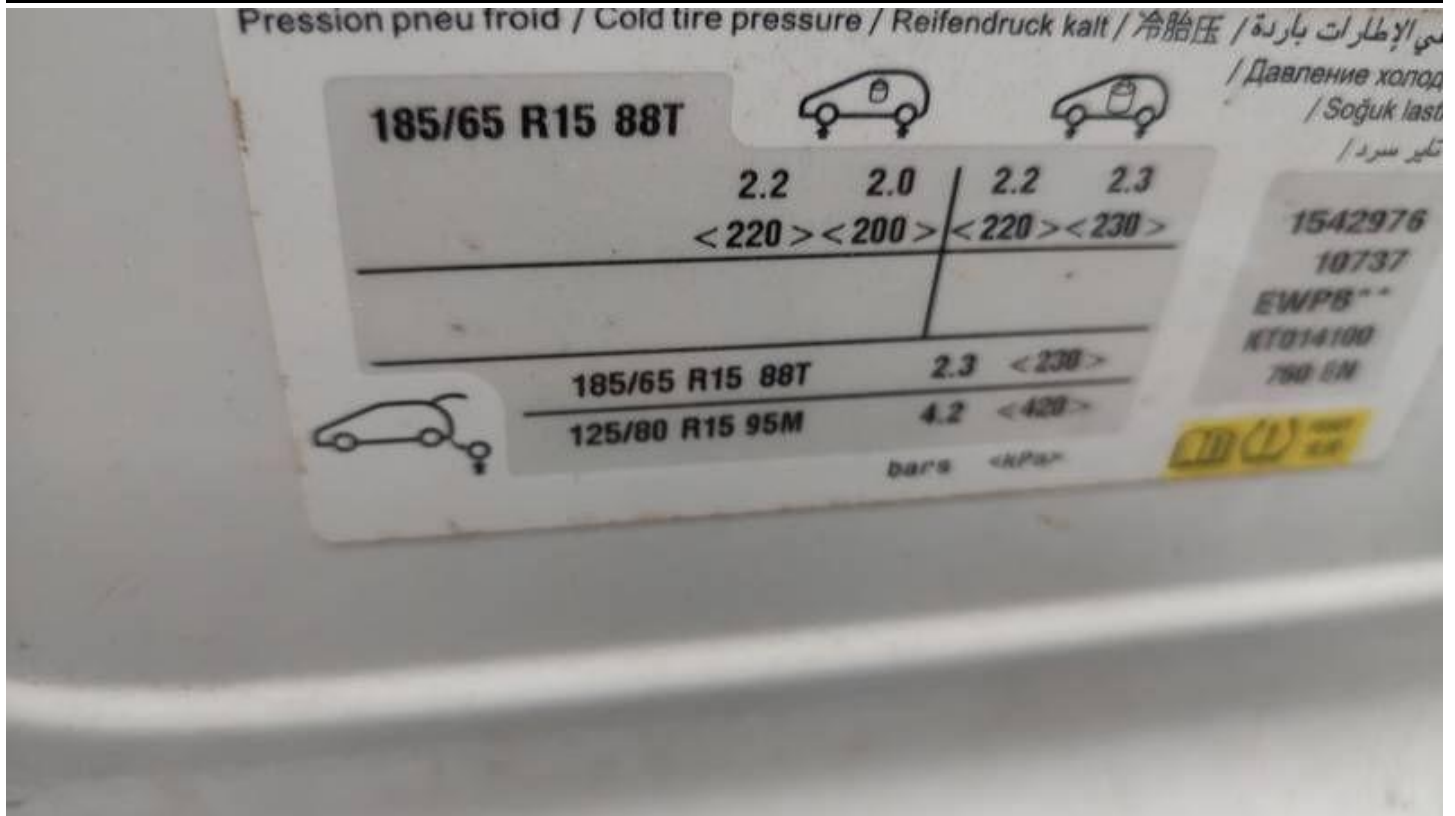

Fot. nr 105



Fot. nr 106



Fot. nr 107



Fot. nr 108



Fot. nr 109

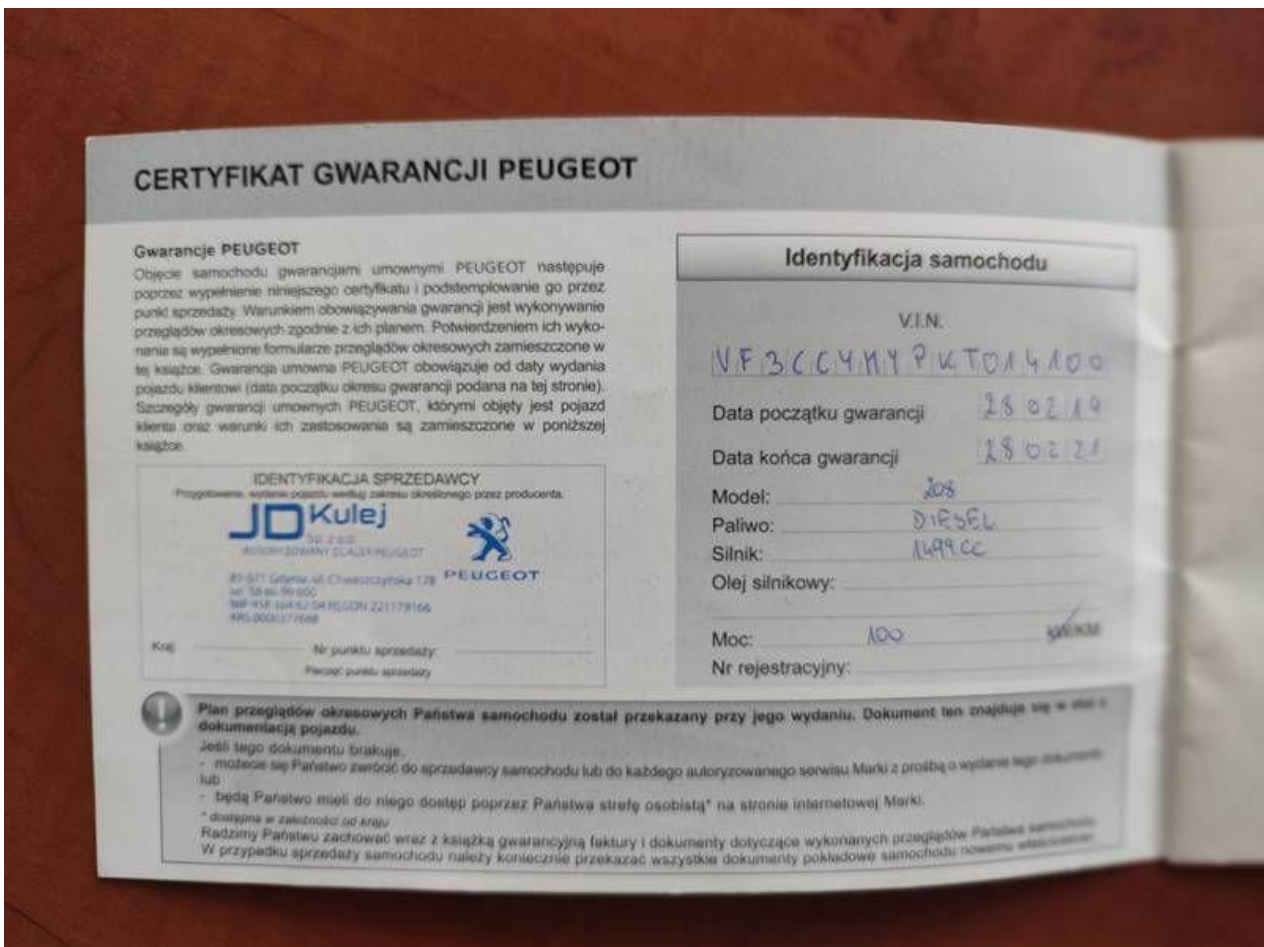

Fot. nr 110

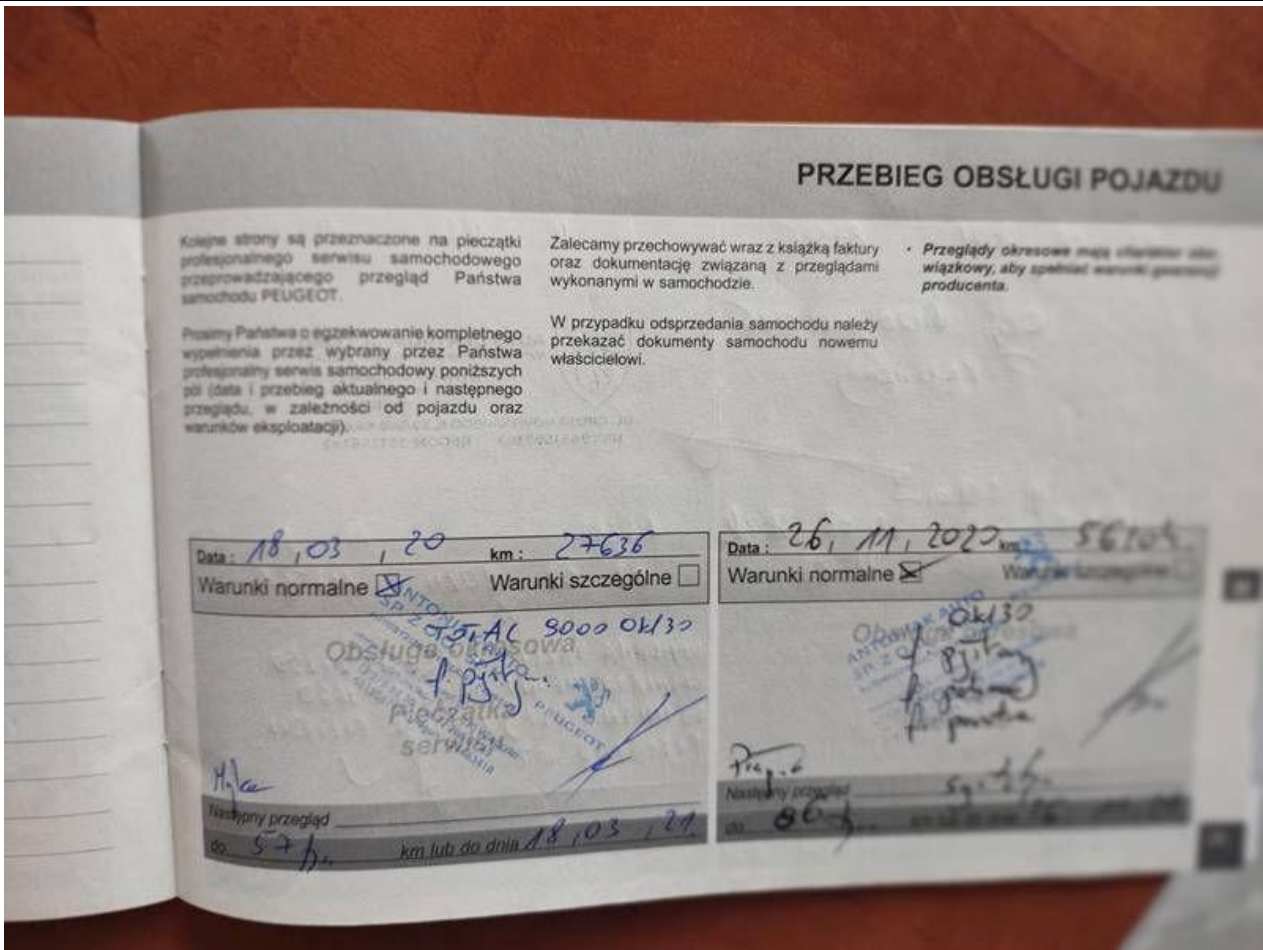

Fot. nr 111

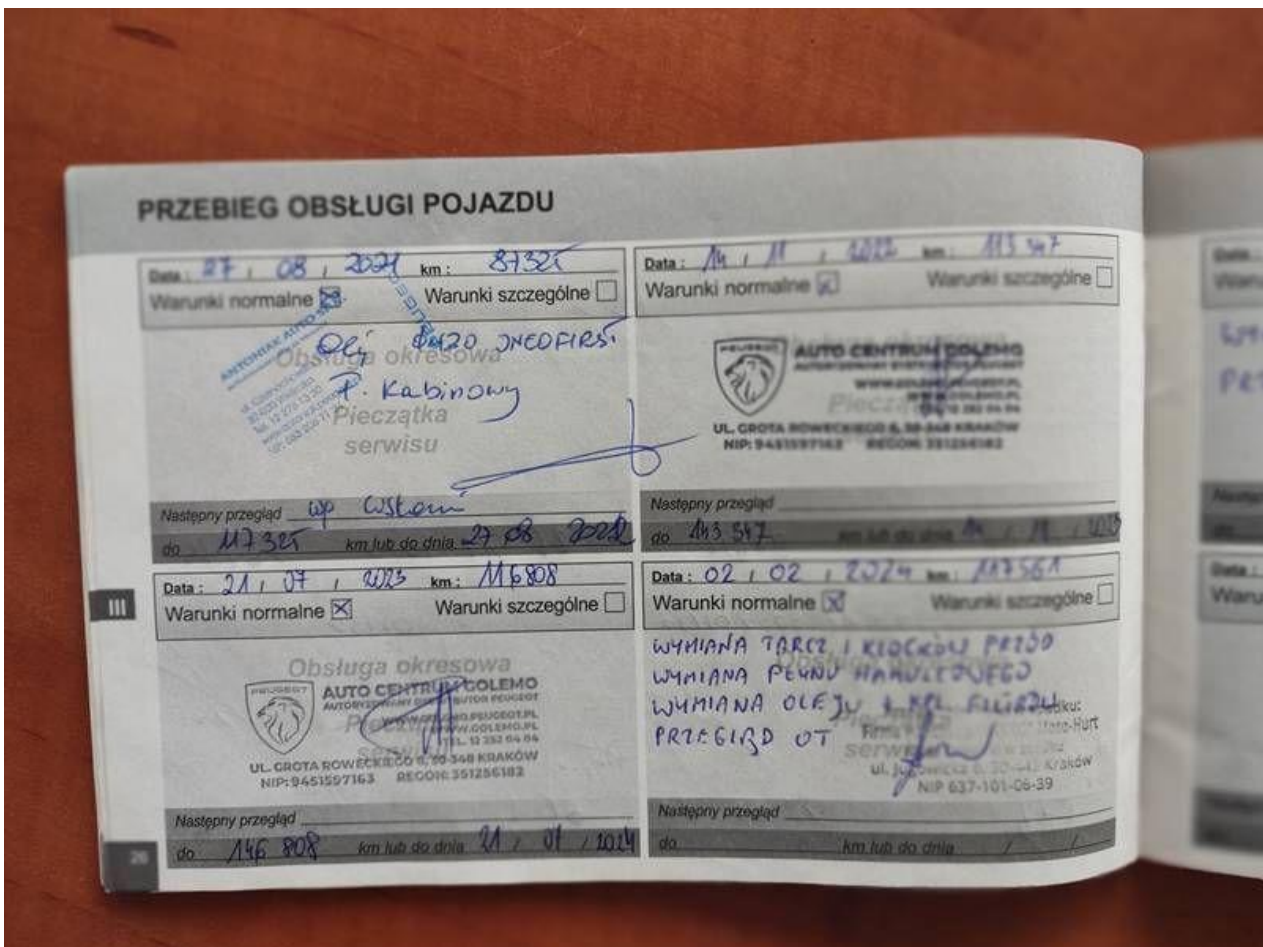

Fot. nr 112

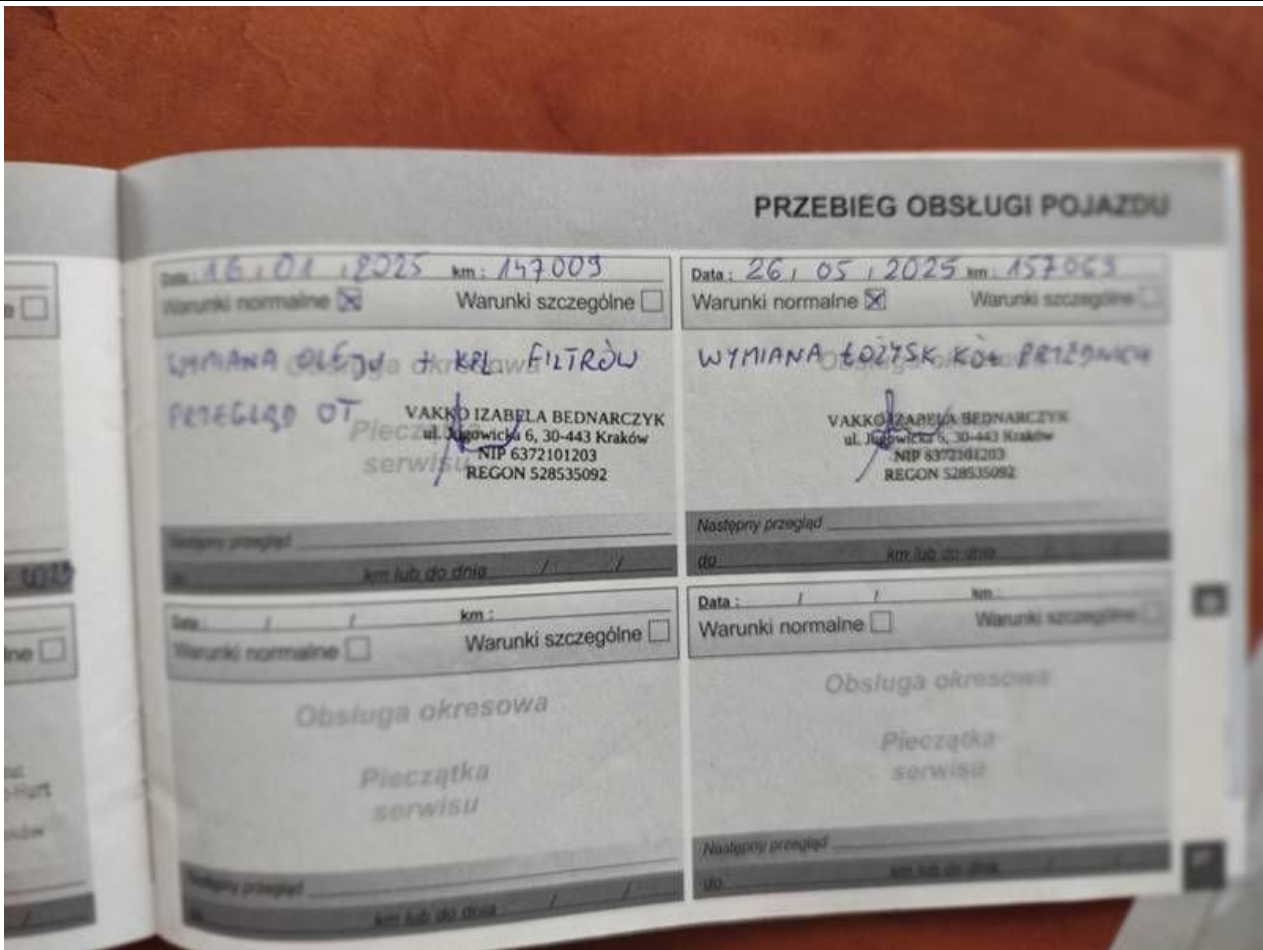

Fot. nr 113



Fot. nr 114



Fot. nr 115

Dokument wystawiony elektronicznie, wa ny bez podpisu