

Protokół zwrotu pojazdu

do zlecenia nr: PKOM(DZS)/GDA/36871/26/04/28



DANE OGLEDZIN

| | | | |
|-------------|-------------|------------------|---|
| Nazwa firmy | Brak danych | Miejsce oględzin | 62-052 Komorniki, MASTER1 POZNAŃ/KOMORNIKI, PLATYNOWA 8, 62-052 KOMORNIKI |
| Użytkownik | | Data oględzin | 04-05-2026 |

DANE POJAZDU

| | | | |
|--|----------------|-------------------------------------|--------------------------|
| Numer rejestracyjny | ZS580KG | Marka, model | FORD, ECOSPORT |
| Rok produkcji | 2018 | VIN | WF01XXERK1JR47550 |
| Przebieg (km) | 64264 | Data 1 rej. | 21-12-2018 |
| Kolor | niebieski | Rodzaj paliwa/silnika | Benzyna |
| Skrzynia biegów | M | Rodzaj lakieru | Metalik |
| Ilość miejsc siedz. | 5 | Napęd | 4x2 |
| Masa własna (kg) | 1274 | Liczba drzwi | 5 |
| Rodzaj nadwozia | | Moc (kW) | 92 |
| Towarzystwo Ubezpieczeniowe | Brak danych | Pojemność | 998 |
| Numer polisy | Brak danych | Ubezpieczenie OC - ważne do | Brak danych |
| Data ważności badania technicznego | 02-01-2027 | Dowód rejestracyjny | Tak |
| Klasa | | Karta pojazdu | NIE |
| Stan poziomu płynu układu chłodniczego | W normie | Data ostatniego przeglądu olejowego | Brak danych |
| Stan poziomu płynu hamulcowego | W normie | Stan zbiornika paliwa | < 50% |
| Stan poziomu płynu układu wspomagania | Nie dotyczy | Stan poziomu oleju | W normie |

WYPOSAŻENIE

| | | | | |
|---|-----|---|------------------|---|
| Antena | TAK | X | NIE | |
| Apteczka | TAK | | NIE | X |
| Dodatkowy komplet kół | | | NIE | |
| Dowód rejestracyjny | TAK | X | NIE | |
| Karta pojazdu | TAK | | NIE | X |
| Gaśnica | TAK | X | NIE | |
| Instrukcja obsługi (dodatkowe informacje) | | | ND | |
| Instrukcja obsługi pojazdu | TAK | X | NIE | |
| Klimatyzacja sprawna | | | NIE WERYFIKOWANO | |
| Klucz do kół | TAK | | NIE | X |
| Kluczyki | TAK | X | NIE | |
| Kluczyki (ilość) | | | 2 | |
| Książka serwisowa | TAK | X | NIE | |
| Nawigacja satelitarna (karta) sprawna | | | NIE | |
| Nawigacja satelitarna (płyta) sprawna | | | NIE | |
| Pilot ogrzewania postojowego | TAK | | NIE | X |
| Podnośnik | TAK | | NIE | X |
| Przewód ładowania baterii trakcyjnej | TAK | | NIE | X |
| Stacja ładowania baterii trakcyjnej | TAK | | NIE | X |
| Tablice rejestracyjne | TAK | X | NIE | |
| Trójkąt ostrzegawczy | TAK | X | NIE | |
| Wskaźnik naładowania baterii trakcyjnej | TAK | | NIE | X |
| Zapalniczka/zaślepka | TAK | X | NIE | |

Protokół zwrotu pojazdu

do zlecenia nr: PKOM(DZS)/GDA/36871/26/04/28



| Zestaw naprawczy koła | PRZETERMINOWANY | | | |
|-----------------------------------|-----------------|----------------|---------------|---------------|
| NADWOZIE | Rysa/Odprysk | Wniec./Odkosz. | Pękń./Rozerw. | Inne/Korożja* |
| Błotnik przedni P | X | | | |
| Błotnik tylny L / Ściana boczna L | X | X | | |
| Drzwi przednie P | X | | | |
| Felga aluminiowa przednia P | X | | | |
| Felga aluminiowa tylna L | X | | | |
| Felga aluminiowa tylna P | X | | | |
| Szyba tylna | X | | | |
| Wykładzina pokrywy komory silnika | | | | X |
| Zderzak | X | | | |
| Zderzak tylny | X | | | |
| WNĘTRZE | Rysa/Odprysk | Wniec./Odkosz. | Pękń./Rozerw. | Inne/Korożja* |
| Deska rozdzielcza | X | | | |

*Korożja, zabrudzenie, przepalenie

| OPONY | Producent | Typ | Oznaczenie opon | | | | Profil | Rodzaj opon |
|-------------------|-----------|-----------------|-----------------|----|----|---|--------|-------------|
| | | | | | | | | |
| Opona Prawa Przód | AUSTONE | SKADI SPORT 901 | 205/50 | 17 | 93 | V | 7.3 | ZIMA |
| Opona Prawa Tył | AUSTONE | SKADI SPORT 901 | 205/50 | 17 | 93 | V | 7.8 | ZIMA |
| Opona Lewa Tył | AUSTONE | SKADI SPORT 901 | 205/50 | 17 | 93 | V | 7.8 | ZIMA |
| Opona Lewa Przód | AUSTONE | SKADI SPORT 901 | 205/50 | 17 | 93 | V | 7.2 | ZIMA |

Miejsce oględzin

62-052 Komorniki, MASTER1 POZNAŃ/KOMORNIKI, PLATYNOWA 8,

Data oględzin

04-05-2026

Potwierdzam zwrot pojazdu w stanie opisanym powyżej.

Podpis Rzeczoznawcy/Audytora DEKRA

Potwierdzam zwrot pojazdu w stanie opisanym powyżej.

Podpis dysponenta pojazdu w chwili oględzin

Protokół zwrotu pojazdu

do zlecenia nr: PKOM(DZS)/GDA/36871/26/04/28



DOKUMENTACJA ZDJĘCIOWA



Przekątna przednia lewa



Przód



Spód pojazdu przód



Przekątna przednia prawa



Bok prawy z przodu



Tarcza hamulcowa przednia prawa



Próg prawy (widok od przodu)



Bok prawy z tyłu



Tarcza hamulcowa tylna prawa



Przekątna tylna prawa



Tył

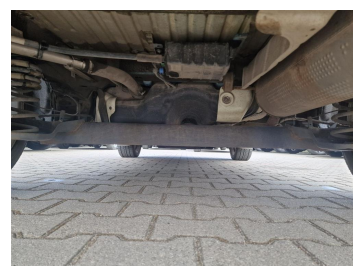

Spód pojazdu tył



Bagażnik



Przekątna tylna lewa



Bok lewy z tyłu

Protokół zwrotu pojazdu

do zlecenia nr: PKOM(DZS)/GDA/36871/26/04/28



Tarcza hamulcowa tylna lewa



Próg lewy (widok od przodu)



Bok lewy z przodu



Tarcza hamulcowa przednia lewa



Komora silnika

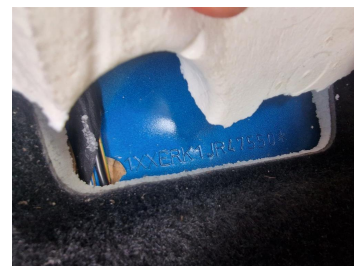

Numer identyfikacyjny



Tabliczka znamionowa

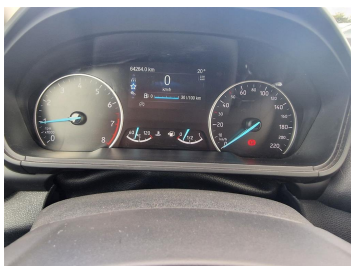

Zestaw wskaźników - przebieg



Zestaw wskaźników - serwis



Widok przez otwarte drzwi przednie lewe



Kierownica z lewej strony



Widok przez otwarte drzwi tylne lewe



Widok z tylnej kanapy na deskę rozdź.



Konsola środkowa

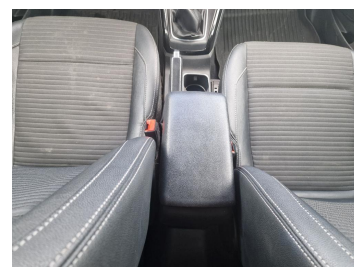

Tunel środkowy



Kierownica (na wprost)

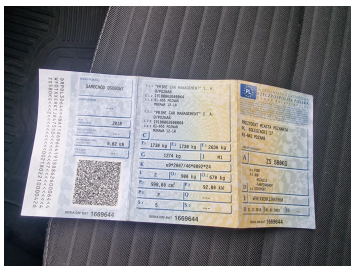

Dowód rej. Str. 1

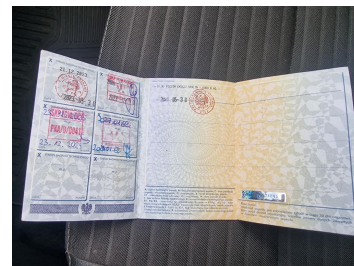

Dowód rej. str. 2

Protokół zwrotu pojazdu

do zlecenia nr: PKOM(DZS)/GDA/36871/26/04/28

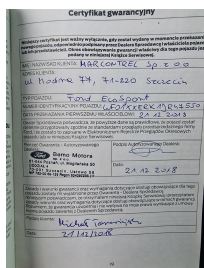

Książka serwisowa – dane

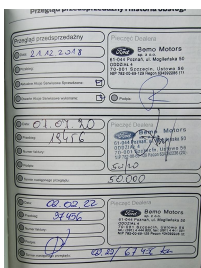

Książka serwisowa – ostatni przegląd

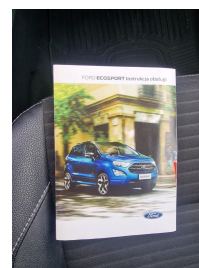

Instrukcje



Zestaw naprawczy koła



Kluczyki