

# Protokół zwrotu pojazdu

do zlecenia nr: PKOM(DZS)/GDA/34538/26/04/20



## DANE OGLEDZIN

Nazwa firmy		Miejsce oględzin	01-424 Warszawa, AUTOMARKET WOLA, PRYMASA TYSIĄCLECIA 103, 01 -424 WARSZAWA
Użytkownik		Data oględzin	13-05-2026

## DANE POJAZDU

<b>Numer rejestracyjny</b>	<b>WD9279T</b>	<b>Marka, model</b>	<b>BMW, 320D XDRIVE</b>
Rok produkcji	2018	<b>VIN</b>	<b>WBA8T51080B344747</b>
Przebieg (km)	180463	Data 1 rej.	27-07-2018
Kolor	czarny	Rodzaj paliwa/silnika	Diesel
Skrzynia biegów	A	Rodzaj lakieru	Uni
Ilość miejsc siedz.	5	Napęd	4x2
Masa własna (kg)	1715	Liczba drzwi	5
Rodzaj nadwozia		Moc (kW)	140
Towarzystwo Ubezpieczeniowe	Brak danych	Pojemność	1995
Numer polisy	Brak danych	Ubezpieczenie OC - ważne do	Brak danych
Data ważności badania technicznego	19-05-2026	Dowód rejestracyjny	Tak
Klasa		Karta pojazdu	NIE
Stan poziomu płynu układu chłodniczego	W normie	Data ostatniego przeglądu olejowego	Brak danych
Stan poziomu płynu hamulcowego	W normie	Stan zbiornika paliwa	< 50%
Stan poziomu płynu układu wspomagania	W normie	Stan poziomu oleju	W normie

## WYPOSAŻENIE

Antena	TAK	X	NIE	
Apteczka	TAK	X	NIE	
Dodatkowy komplet kół			NIE	
Dowód rejestracyjny	TAK	X	NIE	
Karta pojazdu	TAK		NIE	X
Gaśnica	TAK	X	NIE	
Instrukcja obsługi (dodatkowe informacje)			ND	
Instrukcja obsługi pojazdu	TAK		NIE	X
Klimatyzacja sprawna	TAK	X	NIE	
Klucz do kół	TAK		NIE	X
Kluczyki	TAK	X	NIE	
Kluczyki (ilość)			2	
Książka serwisowa			ELEKTRONICZNA	
Nawigacja satelitarna (karta) sprawna			NIE	
Nawigacja satelitarna (płyta) sprawna			NIE	
Pilot ogrzewania postojowego	TAK		NIE	X
Podnośnik	TAK		NIE	X
Przewód ładowania baterii trakcyjnej	TAK		NIE	X
Stacja ładowania baterii trakcyjnej	TAK		NIE	X
Tablice rejestracyjne	TAK	X	NIE	
Trójkąt ostrzegawczy	TAK	X	NIE	
Wskaźnik naładowania baterii trakcyjnej	TAK		NIE	X
Zapalniczka/zaślepka	TAK		NIE	X

# Protokół zwrotu pojazdu

do zlecenia nr: PKOM(DZS)/GDA/34538/26/04/20



Zestaw naprawczy koła	TAK	X	NIE	
<b>NADWOZIE</b>	Rysa/Odprysk	Wniec./Odkosz.	Pękń./Rozerw.	Inne/Korożja*
Dach	X			
Drzwi tylne P	X			
Szyba czołowa	X			
Uszczelka/listwa szyby czołowej	X			
Zderzak tylny				X
<b>WNĘTRZE</b>	Rysa/Odprysk	Wniec./Odkosz.	Pękń./Rozerw.	Inne/Korożja*
Wykładzina podłogi bagażnika				X

\*Korożja, zabrudzenie, przepalenie

OPONY	Producent	Typ	Oznaczenie opon				Profil	Rodzaj opon
Opona Prawa Przód	KLEBER	DYNAXER HP4	225/55	17	101	Y	5.5	LATO
Opona Prawa Tył	KLEBER	DYNAXER HP4	225/55	17	101	Y	5.0	LATO
Opona Lewa Tył	KLEBER	DYNAXER HP4	225/55	17	101	Y	5.5	LATO
Opona Lewa Przód	KLEBER	DYNAXER HP4	225/55	17	101	Y	5.0	LATO

Miejsce oględzin

01-424 Warszawa, AUTOMARKET WOLA, PRYMASA TYSIĄCLECIA

Data oględzin

13-05-2026

Potwierdzam zwrot pojazdu w stanie opisanym powyżej.

Potwierdzam zwrot pojazdu w stanie opisanym powyżej.

Podpis Rzeczoznawcy/Audytora DEKRA

Podpis dysponenta pojazdu w chwili oględzin

# Protokół zwrotu pojazdu

do zlecenia nr: PKOM(DZS)/GDA/34538/26/04/20



## DOKUMENTACJA ZDJĘCIOWA



Przekątna przednia lewa

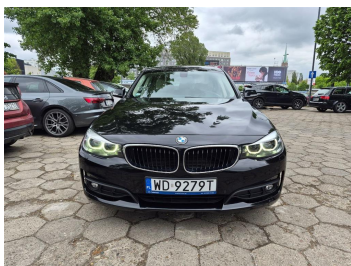

Przód



Spód pojazdu przód



Przekątna przednia prawa



Bok prawy z przodu

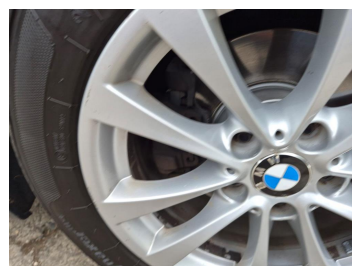

Tarcza hamulcowa przednia prawa



Próg prawy (widok od przodu)



Bok prawy z tyłu



Tarcza hamulcowa tylna prawa



Przekątna tylna prawa



Tył



Spód pojazdu tył



Bagażnik



Przekątna tylna lewa



Bok lewy z tyłu

# Protokół zwrotu pojazdu

do zlecenia nr: PKOM(DZS)/GDA/34538/26/04/20

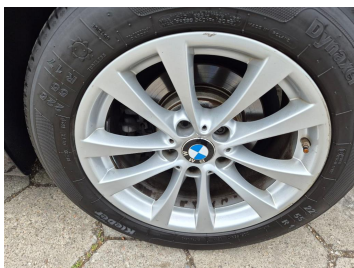

Tarcza hamulcowa tylna lewa



Próg lewy (widok od przodu)



Bok lewy z przodu



Tarcza hamulcowa przednia lewa

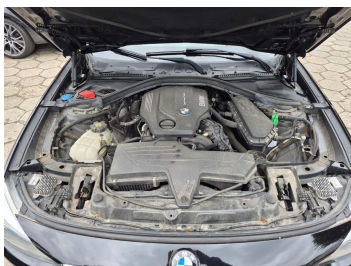

Komora silnika



Numer identyfikacyjny



Tabliczka znamionowa



Zestaw wskaźników - przebieg

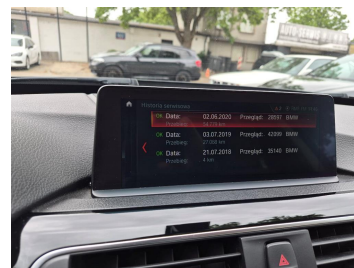

Zestaw wskaźników - serwis



Widok przez otwarte drzwi przednie lewe



Kierownica z lewej strony

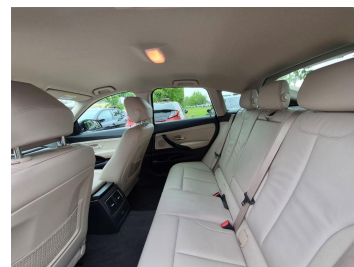

Widok przez otwarte drzwi tylne lewe



Widok z tylnej kanapy na deskę rozdź.



Konsola środkowa



Tunel środkowy



Kierownica (na wprost)

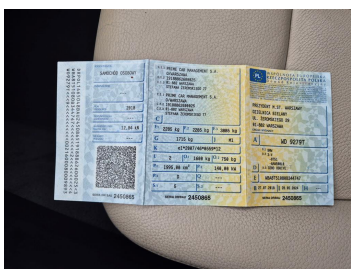

Dowód rej. Str. 1

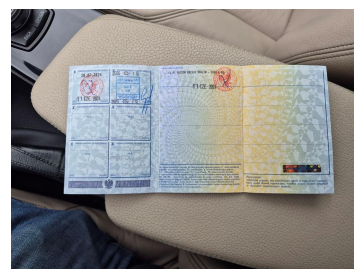

Dowód rej. str. 2

# Protokół zwrotu pojazdu

do zlecenia nr: PKOM(DZS)/GDA/34538/26/04/20



Książka serwisowa – dane

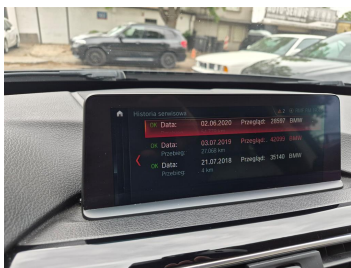

Książka serwisowa – ostatni przegląd



Zestaw naprawy koła

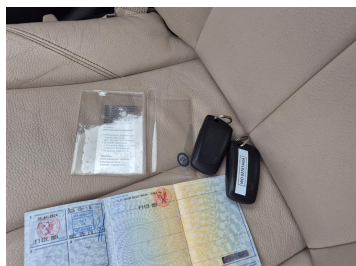

Kluczyki