

Protokół zwrotu pojazdu

do zlecenia nr: PKOM(DZS)/GDA/38349/26/05/04



DANE OGLEDZIN

Nazwa firmy	Ftt Poland	Miejsce oględzin	80-729 Gdańsk, MDM AUTO (MAKURAT), ZAWODNIKÓW 2, 80-729 GDAŃSK
Użytkownik	Brak danych	Data oględzin	07-05-2026

DANE POJAZDU

Numer rejestracyjny	WD9462S	Marka, model	Peugeot
Rok produkcji	2022	VIN	VR3FCYHZTNY585851
Przebieg (km)	197999	Data 1 rej.	25-08-2022
Kolor	szary	Rodzaj paliwa/silnika	Diesel
Skrzynia biegów	A	Rodzaj lakieru	Metalik
Ilość miejsc siedz.	5	Napęd	4x2
Masa własna (kg)	1468	Liczba drzwi	5
Rodzaj nadwozia		Moc (kW)	96
Towarzystwo Ubezpieczeniowe	Brak danych	Pojemność	1499
Numer polisy	Brak danych	Ubezpieczenie OC - ważne do	Brak danych
Data ważności badania technicznego	19-08-2027	Dowód rejestracyjny	Tak
Klasa		Karta pojazdu	NIE
Stan poziomu płynu układu chłodniczego	W normie	Data ostatniego przeglądu olejowego	Brak danych
Stan poziomu płynu hamulcowego	W normie	Stan zbiornika paliwa	> 50%
Stan poziomu płynu układu wspomagania	Nie dotyczy	Stan poziomu oleju	W normie

WYPOSAŻENIE

Antena	TAK	X	NIE	
Apteczka	TAK		NIE	X
Dodatkowy komplet kół			NIE	
Dowód rejestracyjny	TAK	X	NIE	
Karta pojazdu	TAK		NIE	X
Gaśnica	TAK	X	NIE	
Instrukcja obsługi (dodatkowe informacje)			ND	
Instrukcja obsługi pojazdu	TAK	X	NIE	
Klimatyzacja sprawna	TAK	X	NIE	
Klucz do kół	TAK		NIE	X
Kluczyki	TAK	X	NIE	
Kluczyki (ilość)			2	
Książka serwisowa	TAK	X	NIE	
Nawigacja satelitarna (karta) sprawna			NIE	
Nawigacja satelitarna (płyta) sprawna			NIE	
Pilot ogrzewania postojowego	TAK		NIE	X
Podnośnik	TAK		NIE	X
Przewód ładowania baterii trakcyjnej	TAK		NIE	X
Stacja ładowania baterii trakcyjnej	TAK		NIE	X
Tablice rejestracyjne	TAK	X	NIE	
Trójkąt ostrzegawczy	TAK	X	NIE	
Wskaźnik naładowania baterii trakcyjnej	TAK		NIE	X
Zapalniczka/zaślepka	TAK	X	NIE	
Zestaw naprawczy koła	TAK	X	NIE	

Protokół zwrotu pojazdu

do zlecenia nr: PKOM(DZS)/GDA/38349/26/05/04



NADWOZIE

	Rysa/Odprysk	Wniec./Odkosz.	Pękn./Rozerw.	Inne/Korożja*
Błotnik przedni L	X			
Błotnik tylny L / Ściana boczna L		X		
Błotnik tylny P / Ściana boczna P		X		
Dach	X	X		
Drzwi przed L	X	X		
Drzwi przednie P	X			
Drzwi tylne L	X			
Drzwi tylne P	X	X		
Obudowa lusterka zew L	X			
Pokrywa komory silnika	X	X		
Pokrywy bagażnika	X			
Próg L	X			
Próg P	X			
Uszczelka szyby drzwi tyl P	X			
Zderzak	X			

WNĘTRZE

	Rysa/Odprysk	Wniec./Odkosz.	Pękn./Rozerw.	Inne/Korożja*
Fotel prz. lew.			X	
Tapicerka drzwi tylnych L			X	
Wykładzina(y) słupka środkowego L	X			

*Korożja, zabrudzenie, przepalenie

OPONY

	Producent	Typ	Oznaczenie opon				Profil	Rodzaj opon
Opona Prawa Przód	CONTINENTAL	TS870P	215/55	17	94	H	4.5	ZIMA
Opona Prawa Tył	CONTINENTAL	TS870P	215/55	17	94	H	5.5	ZIMA
Opona Lewa Tył	CONTINENTAL	TS870P	215/55	17	94	H	5.5	ZIMA
Opona Lewa Przód	CONTINENTAL	TS870P	215/55	17	94	H	4.5	ZIMA

UWAGI

Stan techniczny

Wycieki oleju z silnika

Miejsce oględzin

80-729 Gdańsk, MDM AUTO (MAKURAT), ZAWODNIKÓW 2, 80-729

Data oględzin

07-05-2026

Potwierdzam zwrot pojazdu w stanie opisany powyżej.

Potwierdzam zwrot pojazdu w stanie opisany powyżej.

Podpis Rzeczoznawcy/Audytora DEKRA

Podpis dysponenta pojazdu w chwili oględzin

Protokół zwrotu pojazdu

do zlecenia nr: PKOM(DZS)/GDA/38349/26/05/04



DOKUMENTACJA ZDJĘCIOWA



Przekątna przednia lewa



Przód



Spód pojazdu przód



Przekątna przednia prawa



Bok prawy z przodu



Tarcza hamulcowa przednia prawa



Próg prawy (widok od przodu)



Bok prawy z tyłu



Tarcza hamulcowa tylna prawa



Przekątna tylna prawa



Tył



Spód pojazdu tył



Bagażnik



Przekątna tylna lewa



Bok lewy z tyłu

Protokół zwrotu pojazdu

do zlecenia nr: PKOM(DZS)/GDA/38349/26/05/04



Tarcza hamulcowa tylna lewa



Próg lewy (widok od przodu)



Bok lewy z przodu



Tarcza hamulcowa przednia lewa



Komora silnika



Numer identyfikacyjny

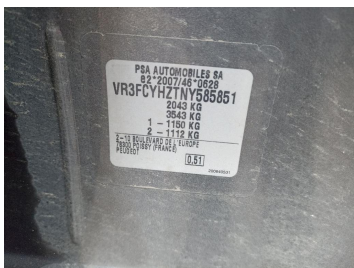

Tabliczka znamionowa



Zestaw wskaźników - przebieg



Zestaw wskaźników - serwis



Widok przez otwarte drzwi przednie lewe



Kierownica z lewej strony



Widok przez otwarte drzwi tylne lewe



Widok z tylnej kanapy na deskę rozdź.



Konsola środkowa



Tunel środkowy



Kierownica (na wprost)



Dowód rej. Str. 1



Dowód rej. str. 2

Protokół zwrotu pojazdu

do zlecenia nr: PKOM(DZS)/GDA/38349/26/05/04

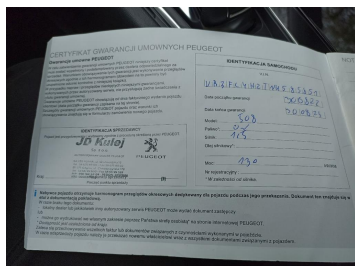

Książka serwisowa – dane

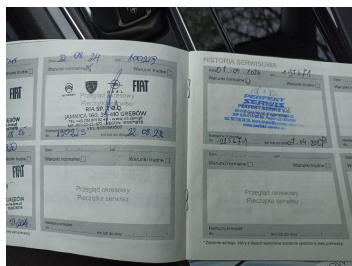

Książka serwisowa – ostatni przegląd

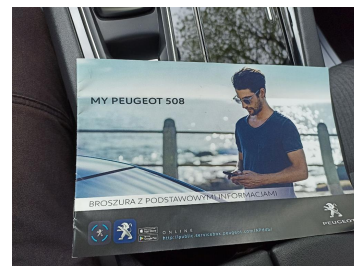

Instrukcje



Zestaw naprawczy koła



Kluczki



Zdjęcie do protokołu