

Protokół zwrotu pojazdu

do zlecenia nr: PKOM(DZS)/GDA/36669/26/04/27



DANE OGLEDZIN

| | | | |
|-------------|--------------|------------------|----------------------------------------------------------------|
| Nazwa firmy | Stolc Joanna | Miejsce oględzin | 80-729 Gdańsk, MDM AUTO (MAKURAT), ZAWODNIKÓW 2, 80-729 GDAŃSK |
| Użytkownik | Brak danych | Data oględzin | 04-05-2026 |

DANE POJAZDU

| | | | |
|----------------------------------------|----------------|-------------------------------------|--------------------------|
| Numer rejestracyjny | GD1M443 | Marka, model | Volvo |
| Rok produkcji | 2019 | VIN | YV1XZ72VVK2129174 |
| Przebieg (km) | 155194 | Data 1 rej. | 12-03-2019 |
| Kolor | biały | Rodzaj paliwa/silnika | Diesel |
| Skrzynia biegów | A | Rodzaj lakieru | Uni |
| Ilość miejsc siedz. | 5 | Napęd | 4x2 |
| Masa własna (kg) | 1632 | Liczba drzwi | 5 |
| Rodzaj nadwozia | | Moc (kW) | 110 |
| Towarzystwo Ubezpieczeniowe | Brak danych | Pojemność | 1969 |
| Numer polisy | Brak danych | Ubezpieczenie OC - ważne do | Brak danych |
| Data ważności badania technicznego | 13-01-2027 | Dowód rejestracyjny | Tak |
| Klasa | | Karta pojazdu | NIE |
| Stan poziomu płynu układu chłodniczego | W normie | Data ostatniego przeglądu olejowego | Brak danych |
| Stan poziomu płynu hamulcowego | W normie | Stan zbiornika paliwa | < 50% |
| Stan poziomu płynu układu wspomagania | Nie dotyczy | Stan poziomu oleju | W normie |

WYPOSAŻENIE

| | | | | |
|-------------------------------------------|-----|---|-----|---|
| Antena | TAK | X | NIE | |
| Apteczka | TAK | X | NIE | |
| Dodatkowy komplet kół | | | NIE | |
| Dowód rejestracyjny | TAK | X | NIE | |
| Karta pojazdu | TAK | | NIE | X |
| Gaśnica | TAK | X | NIE | |
| Instrukcja obsługi (dodatkowe informacje) | | | ND | |
| Instrukcja obsługi pojazdu | TAK | X | NIE | |
| Klimatyzacja sprawna | TAK | X | NIE | |
| Klucz do kół | TAK | | NIE | X |
| Kluczyki | TAK | X | NIE | |
| Kluczyki (ilość) | | | 3 | |
| Książka serwisowa | TAK | X | NIE | |
| Nawigacja satelitarna (karta) sprawna | | | NIE | |
| Pilot ogrzewania postojowego | TAK | | NIE | X |
| Podnośnik | TAK | | NIE | X |
| Przewód ładowania baterii trakcyjnej | TAK | | NIE | X |
| Stacja ładowania baterii trakcyjnej | TAK | | NIE | X |
| Tablice rejestracyjne | TAK | X | NIE | |
| Trójkąt ostrzegawczy | TAK | X | NIE | |
| Wskaźnik naładowania baterii trakcyjnej | TAK | | NIE | X |
| Zapalniczka/zaślepka | TAK | X | NIE | |
| Zestaw naprawczy koła | TAK | X | NIE | |

Protokół zwrotu pojazdu

do zlecenia nr: PKOM(DZS)/GDA/36669/26/04/27



NADWOZIE

| | Rysa/Odprysk | Wniec./Odkosz. | Pękn./Rozerw. | Inne/Korozja* |
|-----------------------------------|--------------|----------------|---------------|---------------|
| Błotnik przedni L | X | | | |
| Błotnik tylny P / Ściana boczna P | | X | | |
| Drzwi przed L | | | | X |
| Drzwi przednie P | X | | | |
| Drzwi tylne P | | X | | |
| Pokrywa komory silnika | X | | | |
| Pokrywy bagażnika | X | | | |
| Próg P | X | | | |
| Słupki środkowy L | X | | | |
| Zderzak przedni cz dolna | X | | | |
| Zderzak tylny | X | | | |

WNĘTRZE

| | Rysa/Odprysk | Wniec./Odkosz. | Pękn./Rozerw. | Inne/Korozja* |
|-----------------|--------------|----------------|---------------|---------------|
| Fotel prz. lew. | | | | X |

*Korozja, zabrudzenie, przepalenie

OPONY

| | Producent | Typ | Oznaczenie opon | | | | Profil | Rodzaj opon |
|-------------------|-----------|----------------|-----------------|----|-----|---|--------|-------------|
| | | | | | | | | |
| Opona Prawa Przód | PIRELLI | SCORPION VERDE | 235/55 | 18 | 100 | V | 6.5 | LATO |
| Opona Prawa Tył | PIRELLI | SCORPION VERDE | 235/55 | 18 | 100 | V | 6.5 | LATO |
| Opona Lewa Tył | PIRELLI | SCORPION VERDE | 235/55 | 18 | 100 | V | 6.5 | LATO |
| Opona Lewa Przód | PIRELLI | SCORPION VERDE | 235/55 | 18 | 100 | V | 6.5 | LATO |

Miejsce oględzin

80-729 Gdańsk, MDM AUTO (MAKURAT), ZAWODNIKÓW 2, 80-729

Data oględzin

04-05-2026

Potwierdzam zwrot pojazdu w stanie opisanym powyżej.

Podpis Rzeczoznawcy/Audytora DEKRA

Potwierdzam zwrot pojazdu w stanie opisanym powyżej.

Podpis dysponenta pojazdu w chwili oględzin

Protokół zwrotu pojazdu

do zlecenia nr: PKOM(DZS)/GDA/36669/26/04/27



DOKUMENTACJA ZDJĘCIOWA



Przekątna przednia lewa



Przód



Spód pojazdu przód



Przekątna przednia prawa



Bok prawy z przodu



Próg prawy (widok od przodu)



Bok prawy z tyłu



Przekątna tylna prawa



Tył



Spód pojazdu tył



Bagażnik



Przekątna tylna lewa



Bok lewy z tyłu



Próg lewy (widok od przodu)



Bok lewy z przodu

Protokół zwrotu pojazdu

do zlecenia nr: PKOM(DZS)/GDA/36669/26/04/27



Komora silnika



Numer identyfikacyjny



Tabliczka znamionowa



Zestaw wskaźników - przebieg



Widok przez otwarte drzwi przednie lewe



Kierownica z lewej strony



Widok przez otwarte drzwi tylne lewe



Widok z tylnej kanapy na deskę rozd.



Konsola środkowa



Tunel środkowy



Kierownica (na wprost)

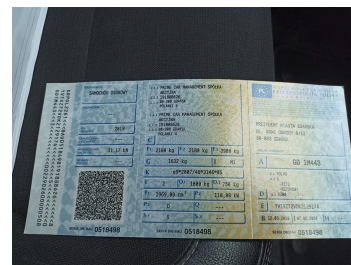

Dowód rej. Str. 1

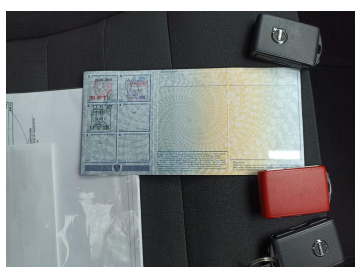

Dow. Rej. Str.2 i klucze



Książka serwisowa – dane

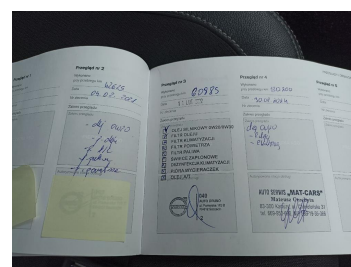

Książka serwisowa – ostatni przegląd

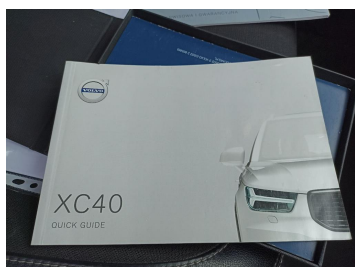

Instrukcje



Zestaw naprawy koła

Protokół zwrotu pojazdu

do zlecenia nr: PKOM(DZS)/GDA/36669/26/04/27

