

Protokół zwrotu pojazdu

do zlecenia nr: PKOM(DZS)/GDA/37847/26/04/30



DANE OGLEDZIN

Nazwa firmy	Brak danych	Miejsce oględzin	62-052 Komorniki, MASTER1 POZNAŃ/KOMORNIKI, PLATYNOWA 8, 62-052 KOMORNIKI
Użytkownik	Łukasz Raszewski	Data oględzin	07-05-2026

DANE POJAZDU

Numer rejestracyjny	WD6945H	Marka, model	OPEL, ASTRA
Rok produkcji	2018	VIN	W0VBD6EB7JG097318
Przebieg (km)	78095	Data 1 rej.	29-05-2018
Kolor	srebrny	Rodzaj paliwa/silnika	Benzyna
Skrzynia biegów	M	Rodzaj lakieru	Metalik
Ilość miejsc siedz.	5	Napęd	4x2
Masa własna (kg)	1193	Liczba drzwi	5
Rodzaj nadwozia		Moc (kW)	92
Towarzystwo Ubezpieczeniowe	Brak danych	Pojemność	1399
Numer polisy	Brak danych	Ubezpieczenie OC - ważne do	Brak danych
Data ważności badania technicznego	06-05-2027	Dowód rejestracyjny	Tak
Klasa		Karta pojazdu	NIE
Stan poziomu płynu układu chłodniczego	W normie	Data ostatniego przeglądu olejowego	Brak danych
Stan poziomu płynu hamulcowego	W normie	Stan zbiornika paliwa	< 50%
Stan poziomu płynu układu wspomagania	> max	Stan poziomu oleju	W normie

WYPOSAŻENIE

Antena	TAK	X	NIE	
Apteczka	TAK	X	NIE	
Dodatkowy komplet kół			NIE	
Dowód rejestracyjny	TAK	X	NIE	
Karta pojazdu	TAK		NIE	X
Gaśnica	TAK	X	NIE	
Instrukcja obsługi (dodatkowe informacje)			ND	
Instrukcja obsługi pojazdu	TAK	X	NIE	
Klimatyzacja sprawna	TAK	X	NIE	
Klucz do kół	TAK	X	NIE	
Kluczyki	TAK	X	NIE	
Kluczyki (ilość)			1	
Koło zapasowe/dojazdowe			DOJAZDOWE	
Książka serwisowa	TAK	X	NIE	
Nawigacja satelitarna (karta) sprawna			NIE	
Nawigacja satelitarna (płyta) sprawna			NIE	
Pilot ogrzewania postojowego	TAK		NIE	X
Podnośnik	TAK	X	NIE	
Przewód ładowania baterii trakcyjnej	TAK		NIE	X
Stacja ładowania baterii trakcyjnej	TAK		NIE	X
Tablice rejestracyjne	TAK	X	NIE	
Trójkąt ostrzegawczy	TAK	X	NIE	
Wskaźnik naładowania baterii trakcyjnej	TAK		NIE	X

Protokół zwrotu pojazdu

do zlecenia nr: PKOM(DZS)/GDA/37847/26/04/30



Zapalniczka/zaślepka	TAK	X	NIE	
NADWOZIE	Rysa/Odprysk	Wniec./Odkosz.	Pękń./Rozerw.	Inne/Korozja*
Błotnik przedni L		X		
Drzwi przed L	X			
Drzwi przednie P	X			
Drzwi tylne L	X			
Drzwi tylne P	X			
Pokrywa komory silnika	X			
Reflektor L	X			
Zderzak	X			
Zderzak tylny	X			

*Korozja, zabrudzenie, przepalenie

OPONY	Producent	Typ	Oznaczenie opon				Profil	Rodzaj opon
Opona Prawa Przód	DEBICA	FRIGO 2	205/55	16	91	T	7.0	ZIMA
Opona Prawa Tył	DEBICA	FRIGO 2	205/55	16	91	T	7.0	ZIMA
Opona Lewa Tył	DEBICA	FRIGO 2	205/55	16	91	T	6.0	ZIMA
Opona Lewa Przód	DEBICA	FRIGO 2	205/55	16	91	T	5.0	ZIMA

Miejsce oględzin

62-052 Komorniki, MASTER1 POZNAŃ/KOMORNIKI, PLATYNOWA 8,

Data oględzin

07-05-2026

Potwierdzam zwrot pojazdu w stanie opisanym powyżej.

Podpis Rzeczoznawcy/Audytora DEKRA

Potwierdzam zwrot pojazdu w stanie opisanym powyżej.

Podpis dysponenta pojazdu w chwili oględzin

Protokół zwrotu pojazdu

do zlecenia nr: PKOM(DZS)/GDA/37847/26/04/30



DOKUMENTACJA ZDJĘCIOWA



Przekątna przednia lewa



Przód



Spód pojazdu przód



Przekątna przednia prawa



Bok prawy z przodu



Tarcza hamulcowa przednia prawa



Próg prawy (widok od przodu)



Bok prawy z tyłu



Tarcza hamulcowa tylna prawa



Przekątna tylna prawa



Tył



Spód pojazdu tył



Bagażnik



Koło zapasowe



Przekątna tylna lewa

Protokół zwrotu pojazdu

do zlecenia nr: PKOM(DZS)/GDA/37847/26/04/30



Bok lewy z tyłu



Tarcza hamulcowa tylna lewa



Próg lewy (widok od przodu)



Bok lewy z przodu



Tarcza hamulcowa przednia lewa



Komora silnika



Numer identyfikacyjny



Tabliczka znamionowa



Zestaw wskaźników - przebieg



Zestaw wskaźników - serwis



Widok przez otwarte drzwi przednie lewe



Kierownica z lewej strony



Widok przez otwarte drzwi tylne lewe



Widok z tylnej kanapy na deskę rozdzielczą



Konsola środkowa

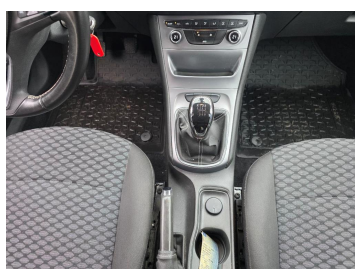

Tunel środkowy



Kierownica (na wprost)



Dowód rej. Str. 1

Protokół zwrotu pojazdu

do zlecenia nr: PKOM(DZS)/GDA/37847/26/04/30

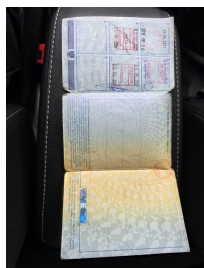

Dowód rej. str. 2

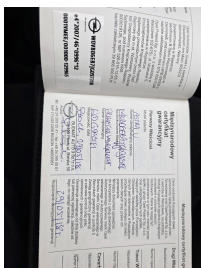

Książka serwisowa – dane



Książka serwisowa – ostatni przegląd



Instrukcje

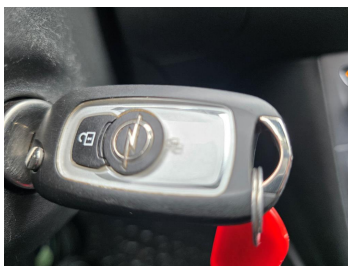

Kluczyki