

# Protokół zwrotu pojazdu

do zlecenia nr: PKOM(DZS)/GDA/39051/26/05/06



## DANE OGLEDZIN

Nazwa firmy	Dźwig-Pol Sp. z o.o.	Miejsce oględzin	Mysłowice, MASTER1 MYŚLOWICE, OBRZEŻNA PÓŁNOCNA 24, 41-400 MYŚLOWICE
Użytkownik	Artur Wojtaniec	Data oględzin	13-05-2026

## DANE POJAZDU

<b>Numer rejestracyjny</b>	<b>SK138UL</b>	<b>Marka, model</b>	<b>Fiat</b>
Rok produkcji	2017	<b>VIN</b>	<b>ZFA22500006F50740</b>
Przebieg (km)	192634	Data 1 rej.	15-05-2017
Kolor	biały	Rodzaj paliwa/silnika	LPG (benzyna+gaz)
Skrzynia biegów	M	Rodzaj lakieru	Uni
Ilość miejsc siedz.	2	Napęd	4x2
Masa własna (kg)	1070	Liczba drzwi	4
Rodzaj nadwozia		Moc (kW)	57
Towarzystwo Ubezpieczeniowe	ERGO HESTIA	Pojemność	1368
Numer polisy	480011411045	Ubezpieczenie OC - ważne do	17-05-2026
Data ważności badania technicznego	10-07-2026	Dowód rejestracyjny	Tak
Klasa		Karta pojazdu	NIE
Stan poziomu płynu układu chłodniczego	W normie	Data ostatniego przeglądu olejowego	Brak danych
Stan poziomu płynu hamulcowego	Brak danych	Stan zbiornika paliwa	< 50%
Stan poziomu płynu układu wspomagania	Brak danych	Stan poziomu oleju	W normie

## WYPOSAŻENIE

Antena	TAK	X	NIE	
Apteczka	TAK		NIE	X
Dodatkowy komplet kół			NIE	
Dowód rejestracyjny	TAK	X	NIE	
Karta pojazdu	TAK		NIE	X
Gaśnica	TAK	X	NIE	
Instrukcja obsługi (dodatkowe informacje)			ND	
Instrukcja obsługi pojazdu	TAK	X	NIE	
Klimatyzacja sprawna			NIE WERYFIKOWANO	
Klucz do kół	TAK	X	NIE	
Kluczyki	TAK	X	NIE	
Kluczyki (ilość)			2	
Koło zapasowe/dojazdowe			STALOWE	
Książka serwisowa	TAK	X	NIE	
Nawigacja satelitarna (karta) sprawna			NIE	
Nawigacja satelitarna (płyta) sprawna			NIE	
Pilot ogrzewania postojowego	TAK		NIE	X
Podnośnik	TAK	X	NIE	
Przewód ładowania baterii trakcyjnej	TAK		NIE	X
Stacja ładowania baterii trakcyjnej	TAK		NIE	X
Tablice rejestracyjne	TAK	X	NIE	
Trójkąt ostrzegawczy	TAK	X	NIE	
Wskaźnik naładowania baterii trakcyjnej	TAK		NIE	X

# Protokół zwrotu pojazdu

do zlecenia nr: PKOM(DZS)/GDA/39051/26/05/06



Zapalniczka/zaślepka	TAK	X	NIE	
Zestaw naprawczy koła	TAK		NIE	X

<b>NADWOZIE</b>	Rysa/Odprysk	Wniec./Odkosz.	Pękn./Rozerw.	Inne/Korozja*
Błotnik przedni P		X		
Drzwi przed L	X			
Felga przednia L				X
Felga przednia P				X
Felga tylna L				X
Felga tylna P				X
Pokrywy bagażnika	X	X		
Próg L	X			X
Próg P	X			X
Zderzak	X	X		

<b>WNĘTRZE</b>	Rysa/Odprysk	Wniec./Odkosz.	Pękn./Rozerw.	Inne/Korozja*
Deska rozdzielcza	X	X		
Fotel prz. praw.				X
Gałka dźwigni zmiany biegów			X	
Koło kierownicy	X			
Tapicerka drzwi przednich L	X			
Tapicerka drzwi przednich P	X			

<b>PRZEDZIAŁ ŁADUNKOWY</b>	Rysa/Odprysk	Wniec./Odkosz.	Pękn./Rozerw.	Inne/Korozja*
Drzwi tyłu lewe	X		X	
Drzwi tyłu prawe	X	X		
Podłoga				X
Ściana działowa	X			
Ściana lewa	X	X		
Ściana prawa	X			

\*Korozja, zabrudzenie, przepalenie

<b>OPONY</b>	Producent	Typ	Oznaczenie opon				Profil	Rodzaj opon
Opona Prawa Przód	PAXARO	WINTER	175/70	14	84	T	5.5	ZIMA
Opona Prawa Tył	PAXARO	WINTER	175/70	14	84	T	4.0	ZIMA
Opona Lewa Tył	PAXARO	WINTER	175/70	14	84	T	3.5	ZIMA
Opona Lewa Przód	PAXARO	WINTER	175/70	14	84	T	5.0	ZIMA

Miejsce oględzin

Mysłowice, MASTER1 MYSŁOWICE, OBRZEŻNA PÓŁNOCNA 24, 41-

Data oględzin

13-05-2026

Potwierdzam zwrot pojazdu w stanie opisanym powyżej.

Potwierdzam zwrot pojazdu w stanie opisanym powyżej.

Podpis Rzeczoznawcy/Audytora DEKRA

Podpis dysponenta pojazdu w chwili oględzin

# Protokół zwrotu pojazdu

do zlecenia nr: PKOM(DZS)/GDA/39051/26/05/06



## DOKUMENTACJA ZDJĘCIOWA



Przekątna przednia lewa



Przód



Spód pojazdu przód



Przekątna przednia prawa



Bok prawy z przodu



Tarcza hamulcowa przednia prawa



Próg prawy (widok od przodu)



Bok prawy z tyłu



Tarcza hamulcowa tylna prawa



Przekątna tylna prawa



Tył



Spód pojazdu tył



Bagażnik



Koło zapasowe



Przekątna tylna lewa

# Protokół zwrotu pojazdu

do zlecenia nr: PKOM(DZS)/GDA/39051/26/05/06



Bok lewy z tyłu



Tarcza hamulcowa tylna lewa



Próg lewy (widok od przodu)



Bok lewy z przodu



Tarcza hamulcowa przednia lewa



Komora silnika



Numer identyfikacyjny



Tabliczka znamionowa



Zestaw wskaźników - przebieg



Zestaw wskaźników - serwis



Widok przez otwarte drzwi przednie lewe



Kierownica z lewej strony



Widok z tylnej kanapy na deskę rozdź.



Konsola środkowa



Tunel środkowy



Kierownica (na wprost)



Dowód rej. Str. 1



Dowód rej. str. 2

# Protokół zwrotu pojazdu

do zlecenia nr: PKOM(DZS)/GDA/39051/26/05/06

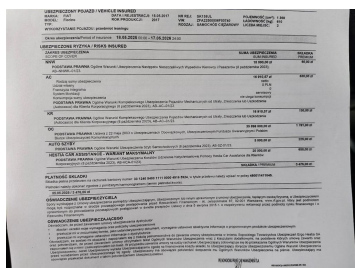

OC

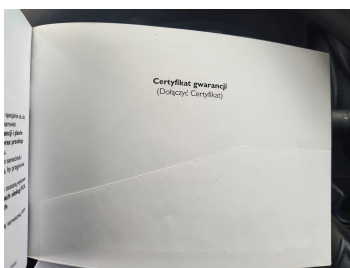

Książka serwisowa – dane

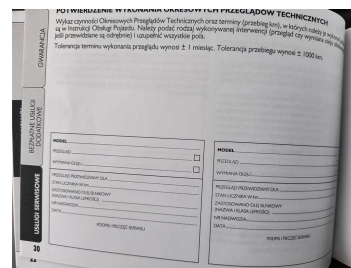

Książka serwisowa – ostatni przegląd

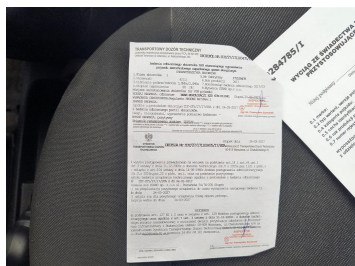

Dokumentacja instalacji gazowej



Instrukcje



Gniazdo ładowania / tankowania

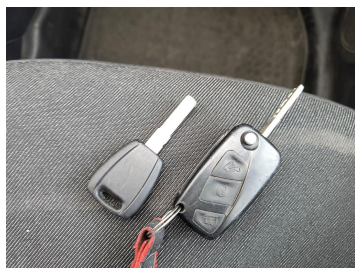

Kluczyki



Zdjęcie do protokołu

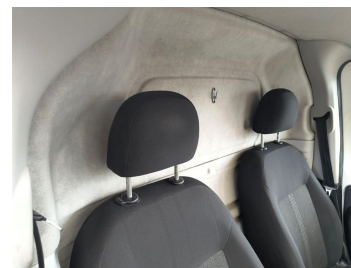

Zdjęcie do protokołu

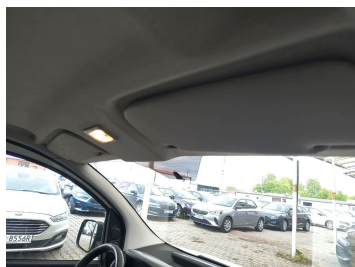

Zdjęcie do protokołu