

# Protokół zwrotu pojazdu

do zlecenia nr: PKOM(DZS)/GDA/35497/26/04/23



## DANE OGLEDZIN

Nazwa firmy	NZOZ Medyk Sp. z o.o.	Miejsce oględzin	Mysłowice, MASTER1 MYŚLOWICE, OBRZEŻNA PÓŁNOCNA 24, 41-400 MYŚLOWICE
Użytkownik	Sylwia Wrona	Data oględzin	04-05-2026

## DANE POJAZDU

<b>Numer rejestracyjny</b>	<b>SK768UL</b>	<b>Marka, model</b>	<b>HYUNDAI</b>
Rok produkcji	2021	<b>VIN</b>	<b>TMAH351CAMJ154563</b>
Przebieg (km)	192313	Data 1 rej.	12-05-2021
Kolor	srebrny	Rodzaj paliwa/silnika	Benzyna
Skrzynia biegów	M	Rodzaj lakieru	Metalik
Ilość miejsc siedz.	5	Napęd	4x2
Masa własna (kg)	1242	Liczba drzwi	5
Rodzaj nadwozia		Moc (kW)	81
Towarzystwo Ubezpieczeniowe	Brak danych	Pojemność	1498
Numer polisy	Brak danych	Ubezpieczenie OC - ważne do	Brak danych
Data ważności badania technicznego	09-05-2026	Dowód rejestracyjny	Tak
Klasa		Karta pojazdu	NIE
Stan poziomu płynu układu chłodniczego	W normie	Data ostatniego przeglądu olejowego	22-01-2026
Stan poziomu płynu hamulcowego	Brak danych	Stan zbiornika paliwa	< 50%
Stan poziomu płynu układu wspomagania	Brak danych	Stan poziomu oleju	W normie

## WYPOSAŻENIE

Antena	TAK	X	NIE	
Apteczka	TAK		NIE	X
Dodatkowy komplet kół			NIE	
Dowód rejestracyjny	TAK	X	NIE	
Karta pojazdu	TAK		NIE	X
Gaśnica	TAK	X	NIE	
Instrukcja obsługi (dodatkowe informacje)			ND	
Instrukcja obsługi pojazdu	TAK	X	NIE	
Klimatyzacja sprawna	TAK		NIE	X
Klucz do kół	TAK	X	NIE	
Kluczyki	TAK	X	NIE	
Kluczyki (ilość)			2	
Koło zapasowe/dojazdowe			DOJAZDOWE	
Książka serwisowa	TAK	X	NIE	
Nawigacja satelitarna (karta) sprawna			NIE	
Nawigacja satelitarna (płyta) sprawna			NIE	
Pilot ogrzewania postojowego	TAK		NIE	X
Podnośnik	TAK	X	NIE	
Przewód ładowania baterii trakcyjnej	TAK		NIE	X
Stacja ładowania baterii trakcyjnej	TAK		NIE	X
Tablice rejestracyjne	TAK	X	NIE	
Trójkąt ostrzegawczy	TAK	X	NIE	
Wskaźnik naładowania baterii trakcyjnej	TAK		NIE	X

# Protokół zwrotu pojazdu

do zlecenia nr: PKOM(DZS)/GDA/35497/26/04/23



Zapalniczka/zaślepka	TAK		NIE	X
----------------------	-----	--	-----	---

## NADWOZIE

	Rysa/Odprysk	Wniec./Odkosz.	Pękn./Rozerw.	Inne/Korozja*
Błotnik tylny P / Ściana boczna P		X		
Drzwi przed L	X			
Drzwi przednie P	X			
Drzwi tylne P	X			
Felga aluminiowa przednia P	X			
Słupek środkowy L		X		
Zderzak	X			
Zderzak tylny	X			

## WNĘTRZE

	Rysa/Odprysk	Wniec./Odkosz.	Pękn./Rozerw.	Inne/Korozja*
Dysze nawiewu deski rozdzielczej	X			
Podsufitka				X
Tapicerka drzwi przednich L	X			
Tapicerka drzwi tylnych L	X		X	
Wykładzina pokrywy tylnej	X			

\*Korozja, zabrudzenie, przepalenie

## OPONY

	Producent	Typ	Oznaczenie opon				Profil	Rodzaj opon
Opona Prawa Przód	MICHELIN	PRIMACY 4	205/55	16	91	H	4.5	LATO
Opona Prawa Tył	BRIDGESTONE	TURANZA T005	205/55	16	91	V	6.0	LATO
Opona Lewa Tył	BRIDGESTONE	TURANZA T005	205/55	16	91	V	6.0	LATO
Opona Lewa Przód	MICHELIN	PRIMACY 4	205/55	16	91	H	4.0	LATO

Miejsce oględzin

Mysłowice, MASTER1 MYSŁOWICE, OBRZEŻNA PÓŁNOCNA 24, 41-

Data oględzin

04-05-2026

Potwierdzam zwrot pojazdu w stanie opisanym powyżej.

Potwierdzam zwrot pojazdu w stanie opisanym powyżej.

Podpis Rzeczoznawcy/Audytora DEKRA

Podpis dysponenta pojazdu w chwili oględzin

# Protokół zwrotu pojazdu

do zlecenia nr: PKOM(DZS)/GDA/35497/26/04/23



## DOKUMENTACJA ZDJĘCIOWA



Przekątna przednia lewa



Przód



Spód pojazdu przód



Przekątna przednia prawa



Bok prawy z przodu



Tarcza hamulcowa przednia prawa



Próg prawy (widok od przodu)



Bok prawy z tyłu



Tarcza hamulcowa tylna prawa



Przekątna tylna prawa



Tył



Spód pojazdu tył



Bagażnik



Koło zapasowe



Przekątna tylna lewa



# Protokół zwrotu pojazdu

do zlecenia nr: PKOM(DZS)/GDA/35497/26/04/23



Bok lewy z tyłu



Tarcza hamulcowa tylna lewa



Próg lewy (widok od przodu)



Bok lewy z przodu



Tarcza hamulcowa przednia lewa



Komora silnika



Numer identyfikacyjny



Tabliczka znamionowa



Zestaw wskaźników - przebieg



Zestaw wskaźników - serwis



Widok przez otwarte drzwi przednie lewe



Kierownica z lewej strony



Widok przez otwarte drzwi tylne lewe



Widok z tylnej kanapy na deskę rozdź.



Konsola środkowa



Tunel środkowy



Kierownica (na wprost)

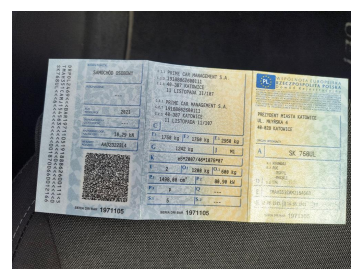

Dowód rej. Str. 1

# Protokół zwrotu pojazdu

do zlecenia nr: PKOM(DZS)/GDA/35497/26/04/23

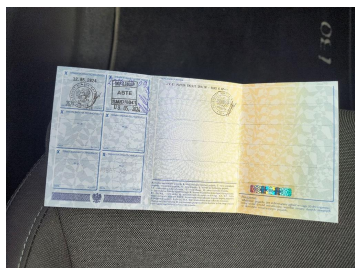

Dowód rej. str. 2

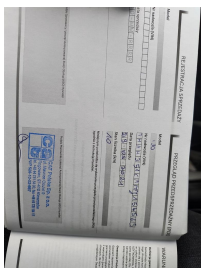

Książka serwisowa – dane

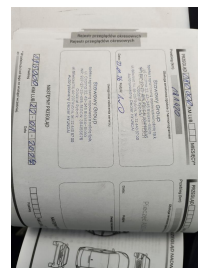

Książka serwisowa – ostatni przegląd

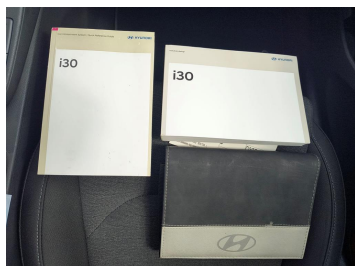

Instrukcje



Kluczyki