

Raport z oględzin pojazdu

Numer raportu	11336/5/26-15201	Data raportu	18-05-2026
Rzeczoznawcy	Karol Bączkowski (WSP) mgr inż. Paweł Barszcz (WSP)	Data oględzin	28-04-2026
Nr zlecenia	PKOM(DZS)/GDA/28805/26/03/31	Miejsce oględzin	MM CARS ZWROTY, GIEŁDOWA 4, 52-...

Dane pojazdu

Numer identyfikacyjny (VIN)	WF0SXXWPGSJL57990
Marka, model	FORD Transit Connect 1.5 TD...
Typ, wersja	Transit Connect 230 L2 Trend
Numer rejestracyjny	DW8VH13
Silnik (rodz./poj./moc)	diesel/1498 ccm/74 kW
Stan licznika	248 022 km
Data 1. rej./rok prod.	18-03-2018/2018
Data nast. bad. techn.	02-04-2026
Nadwozie	FUR 4/3
Lakier	biały/2-warstwowy uni
Skrzynia biegów	manualna



Wyposażenie pojazdu

ABS z EBD, Drzwi boczne przesuwne, prawe, Drzwi tylne dwuskrzydłowe, EBA - układ wspomagania awaryjnego hamowania, EBW - funkcja ostrzegania o hamowaniu awaryjnym, ESC - elektroniczny układ stabilizacji toru jazdy, Elektryczne podnoszenie szyb, przód, Felgi stalowe 16 z ogumieniem, Fotel kierowcy z regulacją podparcia kręgosłupa, Fotel pasażera podwójny z unoszonym siedziskiem i schowkiem pod fotelem, Gniazdo 12V, Immobilizer PATS, Klimatyzacja manualna, Klimatyzacja manualna, Kolumna kierownicy z mech. regulacją położenia, Komputer pokładowy, Lakier uni, Lusterka boczne elektrycznie regulowane i podgrzewane, Poduszka powietrzna kierowcy, Przegroda blaszana bez okna, z uchylną klapą, Radio 1 DIN, Bluetooth, MP3, AUX, USB, sterowanie z kierownicy, Radio MyConnection AM/FM, Bluetooth, AUX, USB, sterowanie z kierownicy, System wspomagania ruszania pod górę (HSA), Wykładzina podłogowa przedziału ładunkowego, Zamek centralny, Światła do jazdy dziennej, Światła przeciwmgielne, Akumulator wzmocniony, Hak holowniczy z systemem kontroli stabilności przyczepy (TSC), Pakiet poduszek powietrznych (przednia pasażera, boczne przednie, kurtyny w 1 rzędzie), Pakiet zmniejszający zużycie paliwa 4 (Start/Stop, akt. żaluzja wlotu pow., inteligentne ładowanie), Radio CD z Ford SYNC, ekranem 3.5 cala, Bluetooth, USB/AUX, Eco Mode, ster. głosowe, Szyba przednia i lusterka boczne, ogrzewane, Tempomat z regulowanym ogranicznikiem prędkości

Ogumienie

Oś	Koło	Producent, typ	Rozmiar	Profil zmierzony
przednia	prawe	FRONAWAY, ICEMASTER 1	205/55 R16 91H	6,0 mm
	lewe	FRONAWAY, ICEMASTER 1	205/55 R16 91H	5,0 mm
tylna	prawe	PIENSK ALES, SNOW ALPIN	205/60 R16 92T	7,5 mm
	lewe	PIENSK ALES, SNOW ALPIN	205/60 R16 92T	7,5 mm

Dokumenty i akcesoria

[Dokumenty rej.] - POLISA UBEZP. (Nie.), Kluczyki (TAK - 2), Tablice rejestracyjne (TAK - 2), Dowód rejestracyjny (TAK), Karta pojazdu (NIE)

Grubość powłoki lakierowej

W zakresie do 150 μ m

Poz.	Nazwa części	Przedział grubości powłoki lakierowej [μ m]
1	Słupek środkowy lewy	do 150
2	Słupek środkowy prawy	do 150
3	Próg lewy	do 150
4	Próg prawy	do 150

W zakresie do 200 μ m

Poz.	Nazwa części	Przedział grubości powłoki lakierowej [μ m]
1	Pokrywa komory silnika	150 - 200
2	Błotnik przedni lewy	150 - 200
3	Błotnik przedni prawy	150 - 200
4	Słupek przedni lewy	150 - 200
5	Słupek przedni prawy	150 - 200
6	Dach	150 - 200
7	Drzwi przednie lewe	150 - 200
8	Drzwi przednie prawe	150 - 200
9	Drzwi tylne lewe	150 - 200
10	Drzwi tylne prawe	150 - 200
11	Błotnik tylny lewy/ściana boczna lewa	150 - 200
12	Pokrywa bagażnika	150 - 200

W zakresie do 300 μ m

Poz.	Nazwa części	Przedział grubości powłoki lakierowej [μ m]
1	Błotnik tylny prawy/ściana boczna prawa	150 - 300

Stwierdzone uszkodzenia

Poz.	Nazwa pozycji	Opis uszkodzeń	Kwalifik.	Naprawa [rbg]
------	---------------	----------------	-----------	---------------

1	Szyba przednia barwiona	pęknięcie	WY	1.7
2	Kpl.montażowy/naprawczy-kpl.do klejenia		WY	
3	Podkładki dystansujące szyby przedniej		WY	
4	Podkładki dystansowe szyby przedniej L		WY	
5	Podkładki dystansowe szyby przedniej R		WY	
6	Tarcza koła aluminiowa przód L	odpryski lakieru	WY	
7	Tarcza koła aluminiowa przód R	zarysowanie	WY	
8	Tarcza koła aluminiowa tył L	odpryski lakieru	WY	0.3
9	Tarcza koła aluminiowa tył R	odpryski lakieru	WY	0.3
10	Tapicerka siedziska 1.rząd L	rozerwanie	WY	0.5
11	Nakładka zderzaka przedniego, dół	zarysowanie	NA	
12	Błotnik przedni R	zarysowanie, ślady korozji	NA	
13	Błotnik tylny L	rozerwanie	NA	
14	Błotnik tylny , część górna R	ślady korozji	NA	
15	Drzwi tylne, skrzydło lewe L	wgniecenie	NA	2

DOKUMENTACJA FOTOGRAFICZNA



Fot. 1
Przekątna przednia lewa



Fot. 2
Przód

DOKUMENTACJA FOTOGRAFICZNA



Fot. 3
Przekątna przednia prawa



Fot. 4
Próg prawy (widok od przodu)

DOKUMENTACJA FOTOGRAFICZNA



Fot. 5
Bok prawy z przodu



Fot. 6
Bok prawy z tyłu

DOKUMENTACJA FOTOGRAFICZNA



Fot. 7
Przekątna tylna prawa



Fot. 8
Tył

DOKUMENTACJA FOTOGRAFICZNA



Fot. 9
Przekątna tylna lewa



Fot. 10
Bok lewy z tyłu

DOKUMENTACJA FOTOGRAFICZNA



Fot. 11
Bok lewy z przodu



Fot. 12
Próg lewy (widok od przodu)

DOKUMENTACJA FOTOGRAFICZNA



Fot. 13
Numer identyfikacyjny



Fot. 14
Tabliczka znamionowa

DOKUMENTACJA FOTOGRAFICZNA



Fot. 15
Zestaw wskaźników - przebieg



Fot. 16
Widok przez otwarte drzwi przednie lewe

DOKUMENTACJA FOTOGRAFICZNA



Fot. 17

Widok z tylnej kanapy na deskę rozd.



Fot. 18

Konsola środkowa

DOKUMENTACJA FOTOGRAFICZNA



Fot. 19
Tunel środkowy



Fot. 20
Kierownica (na wprost)

DOKUMENTACJA FOTOGRAFICZNA



Fot. 21
Kierownica z lewej strony



Fot. 22
Komora silnika

DOKUMENTACJA FOTOGRAFICZNA



Fot. 23
Bagażnik



Fot. 24
Spód pojazdu przód

DOKUMENTACJA FOTOGRAFICZNA



Fot. 25
Spód pojazdu tył



Fot. 26
Tarcza hamulcowa przednia lewa

DOKUMENTACJA FOTOGRAFICZNA



Fot. 27

Tarcza hamulcowa przednia prawa



Fot. 28

Tarcza hamulcowa tylna prawa

DOKUMENTACJA FOTOGRAFICZNA

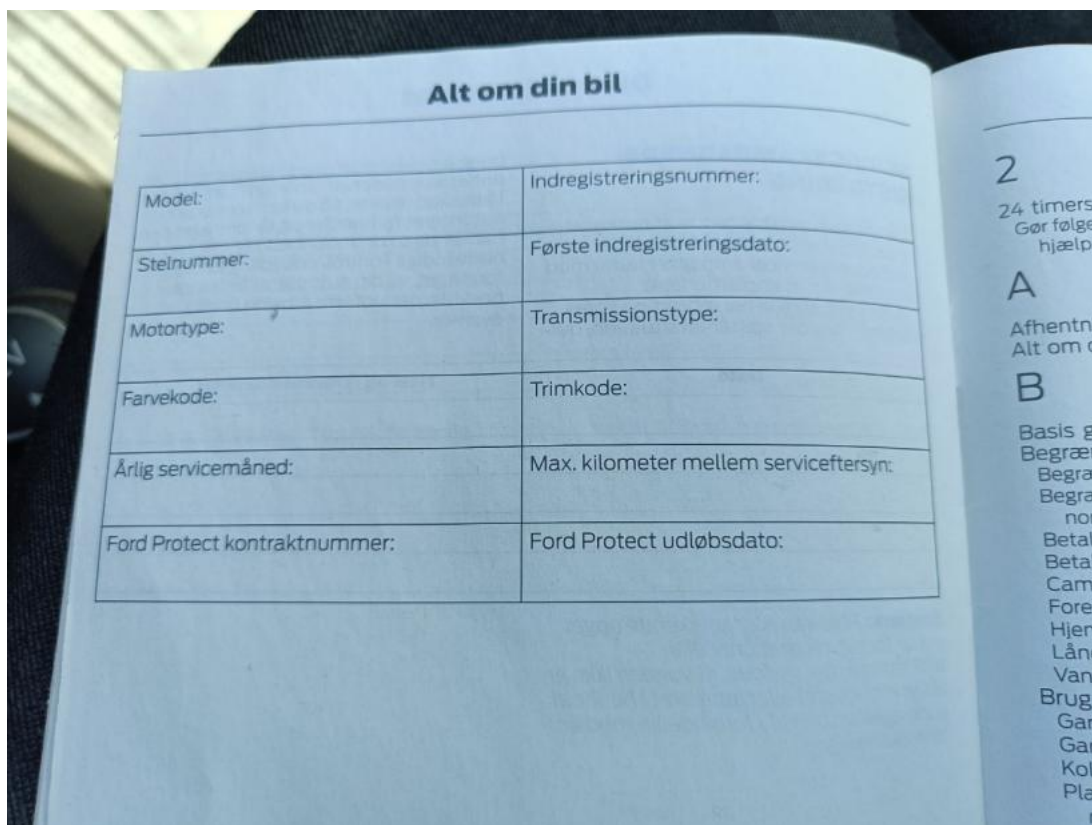

Fot. 31
Książka serwisowa – dane

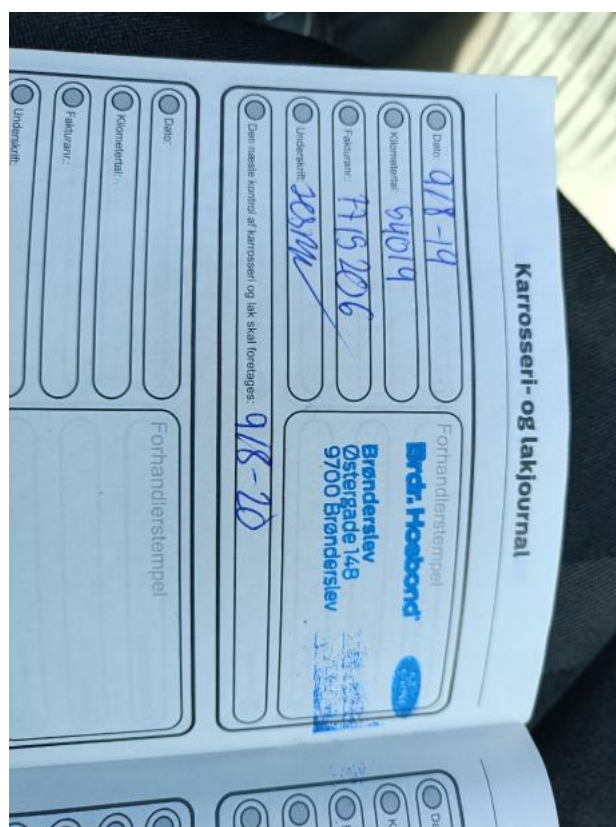

Fot. 32
Książka serwisowa – ostatni przegląd

DOKUMENTACJA FOTOGRAFICZNA



Fot. 33
Dowód rej. str. 2

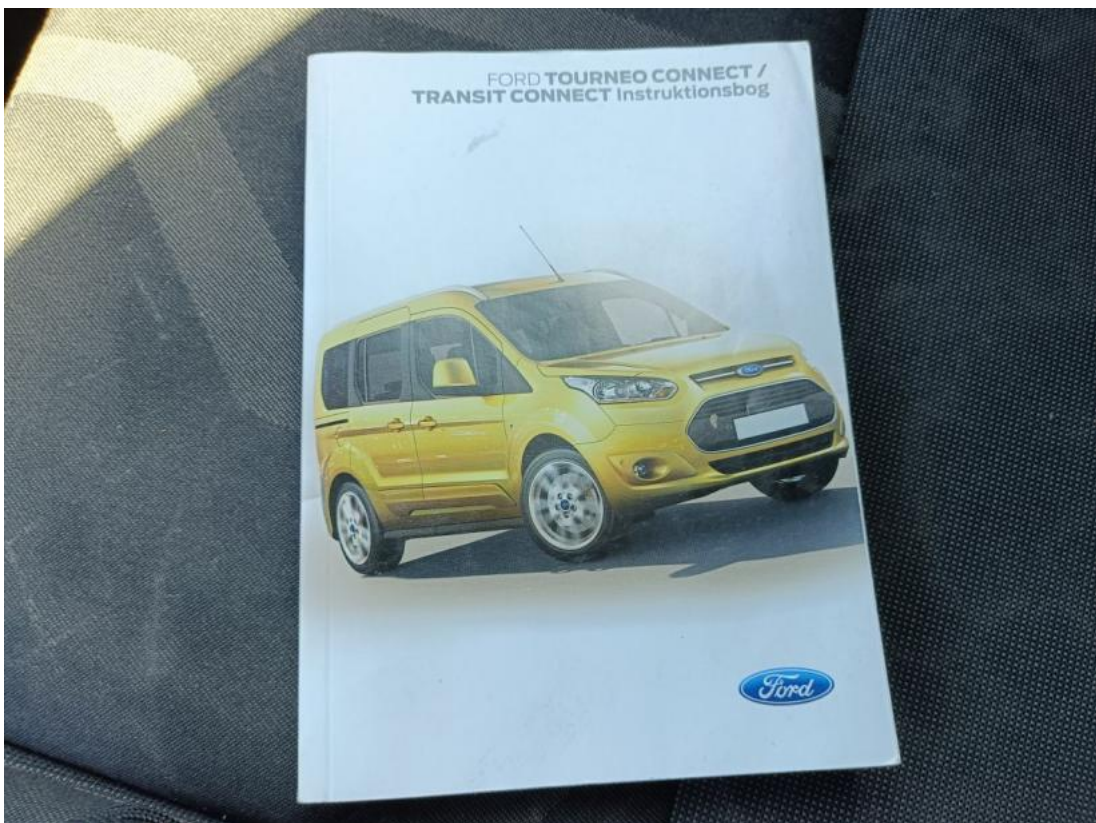

Fot. 34
Instrukcje

DOKUMENTACJA FOTOGRAFICZNA



Fot. 35
Zestaw naprawy koła

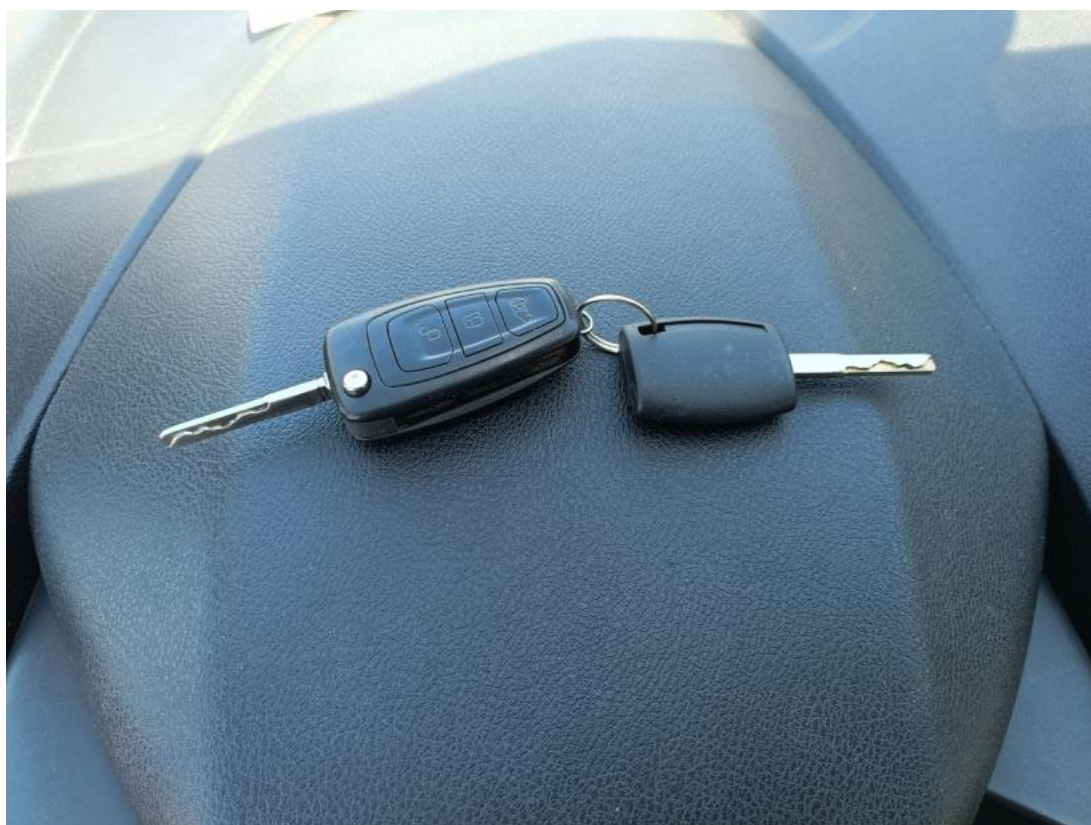

Fot. 36
Kluczyki

DOKUMENTACJA FOTOGRAFICZNA



Fot. 37
Zdjęcie do protokołu



Fot. 38
Zdjęcie do protokołu

DOKUMENTACJA FOTOGRAFICZNA



Fot. 39

Szyba czołowa - zdjęcie pogładowe 1



Fot. 40

Szyba czołowa - zdjęcie pogładowe 2

DOKUMENTACJA FOTOGRAFICZNA



Fot. 41
Szyba czołowa - Rysa/odprysk 1



Fot. 42
Szyba czołowa - Rysa/odprysk 2

DOKUMENTACJA FOTOGRAFICZNA



Fot. 43

Zderzak - zdjęcie pogładowe 1



Fot. 44

Zderzak - zdjęcie pogładowe 2

DOKUMENTACJA FOTOGRAFICZNA



Fot. 45

Zderzak - Rysa/odprysk 1



Fot. 46

Zderzak - Rysa/odprysk 2

DOKUMENTACJA FOTOGRAFICZNA



Fot. 47

Błotnik przedni P - zdjęcie poglądowe 1



Fot. 48

Błotnik przedni P - zdjęcie poglądowe 2

DOKUMENTACJA FOTOGRAFICZNA

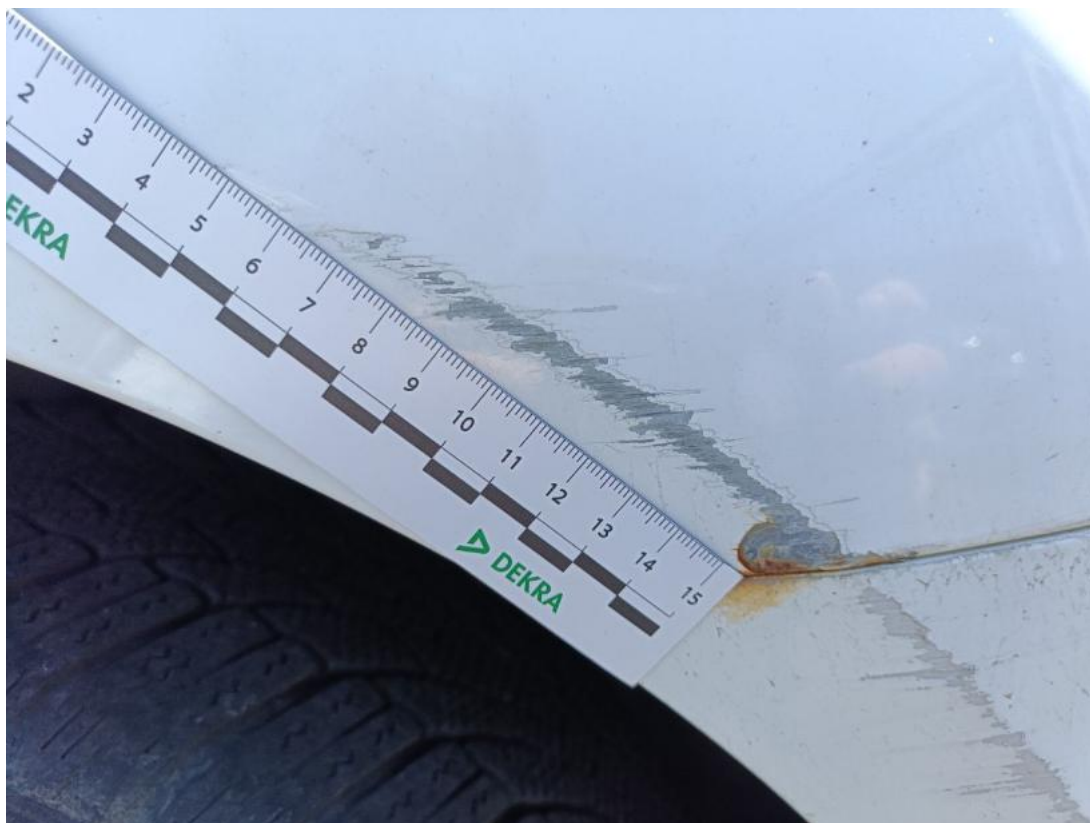

Fot. 49

Błotnik przedni P - Rysa/odprysk 1

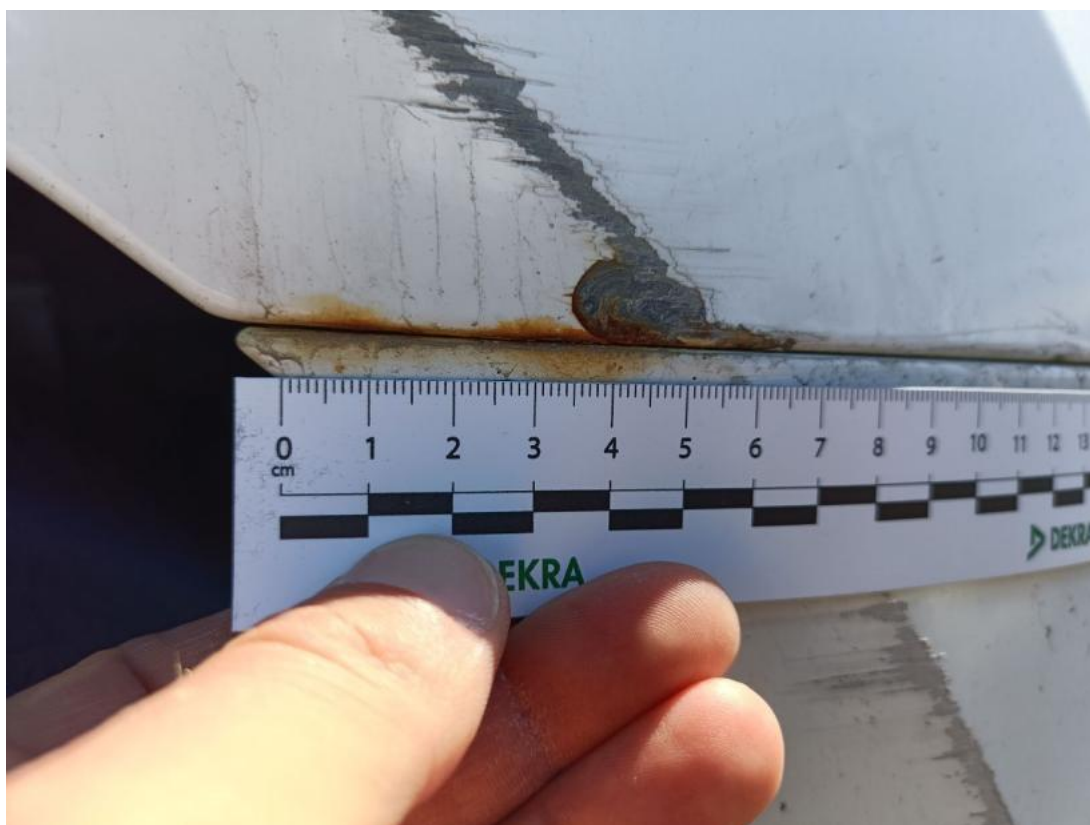

Fot. 50

Błotnik przedni P - Inne 1

DOKUMENTACJA FOTOGRAFICZNA



Fot. 51

Felga aluminiowa przednia P - zdjęcie poglądowe 1



Fot. 52

Felga aluminiowa przednia P - Rysa/odprysk 1

DOKUMENTACJA FOTOGRAFICZNA



Fot. 53

Felga aluminiowa przednia P - Rysa/odprysk 2



Fot. 54

Felga aluminiowa przednia P - Inne 1

DOKUMENTACJA FOTOGRAFICZNA



Fot. 55

Błotnik tylny P / Ściana boczna P - zdjęcie poglądowe 1



Fot. 56

Błotnik tylny P / Ściana boczna P - zdjęcie poglądowe 2

DOKUMENTACJA FOTOGRAFICZNA



Fot. 57

Błotnik tylny P / Ściana boczna P - Inne 1



Fot. 58

Felga aluminiowa tylna P - zdjęcie poglądowe 1

DOKUMENTACJA FOTOGRAFICZNA



Fot. 59
Felga aluminiowa tylna P - zdjęcie poglądowe 2



Fot. 60
Felga aluminiowa tylna P - Rysa/odprysk 1

DOKUMENTACJA FOTOGRAFICZNA



Fot. 61

Błotnik tylny L / Ściana boczna L - zdjęcie poglądowe 1



Fot. 62

Błotnik tylny L / Ściana boczna L - zdjęcie poglądowe 2

DOKUMENTACJA FOTOGRAFICZNA



Fot. 63

Błotnik tylny L / Ściana boczna L - Inne 1



Fot. 64

Felga aluminiowa tylna L - zdjęcie poglądowe 1

DOKUMENTACJA FOTOGRAFICZNA



Fot. 65

Felga aluminiowa tylna L - zdjęcie poglądowe 2



Fot. 66

Felga aluminiowa tylna L - Rysa/odprysk 1

DOKUMENTACJA FOTOGRAFICZNA



Fot. 67

Drzwi tylne L - zdjęcie pogładowe 1



Fot. 68

Drzwi tylne L - zdjęcie pogładowe 2

DOKUMENTACJA FOTOGRAFICZNA



Fot. 69
Drzwi tylne L - Wgniecenie/odkształcenie 1



Fot. 70
Drzwi tylne L - Wgniecenie/odkształcenie 2

DOKUMENTACJA FOTOGRAFICZNA



Fot. 71

Felga Aluminiowa przednia L - zdjęcie pogładowe 1



Fot. 72

Felga Aluminiowa przednia L - zdjęcie pogładowe 2

DOKUMENTACJA FOTOGRAFICZNA



Fot. 73
Felga Aluminiowa przednia L - Rysa/odprysk 1



Fot. 74
Fotel prz. lew. - zdjęcie poglądowe 1

DOKUMENTACJA FOTOGRAFICZNA



Fot. 75

Fotel prz. lew. - zdjęcie poglądowe 2



Fot. 76

Fotel prz. lew. - Pęknięcie/rozerwanie 1