

Protokół zwrotu pojazdu

do zlecenia nr: PKOM(DZS)/GDA/38690/26/05/05



DANE OGLEDZIN

Nazwa firmy	Brak danych	Miejsce oględzin	01-424 Warszawa, AUTOMARKET WOLA, PRYMASA TYSIĄCLECIA 103, 01-424 WARSZAWA
Użytkownik	Brak danych	Data oględzin	08-05-2026

DANE POJAZDU

Numer rejestracyjny	WD3492R	Marka, model	SEAT, TARRACO
Rok produkcji	2023	VIN	VSSZZZKN6PW002643
Przebieg (km)	183116	Data 1 rej.	07-02-2023
Kolor	czarny	Rodzaj paliwa/silnika	Diesel
Skrzynia biegów	A	Rodzaj lakieru	Metalik
Ilość miejsc siedz.	5	Napęd	4x2
Masa własna (kg)	1685	Liczba drzwi	5
Rodzaj nadwozia		Moc (kW)	110
Towarzystwo Ubezpieczeniowe	Brak danych	Pojemność	1968
Numer polisy	Brak danych	Ubezpieczenie OC - ważne do	Brak danych
Data ważności badania technicznego	04-02-2028	Dowód rejestracyjny	Tak
Klasa		Karta pojazdu	NIE
Stan poziomu płynu układu chłodniczego	W normie	Data ostatniego przeglądu olejowego	Brak danych
Stan poziomu płynu hamulcowego	W normie	Stan zbiornika paliwa	> 50%
Stan poziomu płynu układu wspomagania	W normie	Stan poziomu oleju	W normie

WYPOSAŻENIE

Antena	TAK	X	NIE	
Apteczka	TAK	X	NIE	
Dodatkowy komplet kół			NIE	
Dowód rejestracyjny	TAK	X	NIE	
Karta pojazdu	TAK		NIE	X
Gaśnica	TAK	X	NIE	
Instrukcja obsługi (dodatkowe informacje)			ND	
Instrukcja obsługi pojazdu	TAK	X	NIE	
Klimatyzacja sprawna	TAK	X	NIE	
Klucz do kół	TAK	X	NIE	
Kluczyki	TAK	X	NIE	
Kluczyki (ilość)			2	
Koło zapasowe/dojazdowe			DOJAZDOWE	
Książka serwisowa	TAK		NIE	X
Nawigacja satelitarna (karta) sprawna			NIE	
Nawigacja satelitarna (płyta) sprawna			NIE	
Pilot ogrzewania postojowego	TAK		NIE	X
Podnośnik	TAK	X	NIE	
Przewód ładowania baterii trakcyjnej	TAK		NIE	X
Stacja ładowania baterii trakcyjnej	TAK		NIE	X
Tablice rejestracyjne	TAK	X	NIE	
Trójkąt ostrzegawczy	TAK	X	NIE	
Wskaźnik naładowania baterii trakcyjnej	TAK		NIE	X

Protokół zwrotu pojazdu

do zlecenia nr: PKOM(DZS)/GDA/38690/26/05/05



Zapalniczka/zaślepka	TAK	X	NIE	
NADWOZIE	Rysa/Odprysk	Wniec./Odkosz.	Pękń./Rozerw.	Inne/Korożja*
Błotnik tylny L / Ściana boczna L	X			
Drzwi przednie P		X		
Drzwi tylne P		X		
Obudowa lusterka zew P	X			
Próg P	X			
Zderzak tylny	X			

*Korożja, zabrudzenie, przepalenie

OPONY	Producent	Typ	Oznaczenie opon				Profil	Rodzaj opon
Opona Prawa Przód	CONTINENTAL	WINTER CONTACT TS870P	215/65	17	99	H	6.2	ZIMA
Opona Prawa Tył	CONTINENTAL	WINTER CONTACT TS870P	215/65	17	99	H	6.1	ZIMA
Opona Lewa Tył	CONTINENTAL	WINTER CONTACT TS870P	215/65	17	99	H	5.5	ZIMA
Opona Lewa Przód	CONTINENTAL	WINTER CONTACT TS870P	215/65	17	99	H	5.7	ZIMA

Miejsce oględzin

01-424 Warszawa, AUTOMARKET WOLA, PRYMASA TYSIĄCLECIA

Data oględzin

08-05-2026

Potwierdzam zwrot pojazdu w stanie opisanym powyżej.

Potwierdzam zwrot pojazdu w stanie opisanym powyżej.

Podpis Rzeczoznawcy/Audytora DEKRA

Podpis dysponenta pojazdu w chwili oględzin

Protokół zwrotu pojazdu

do zlecenia nr: PKOM(DZS)/GDA/38690/26/05/05



DOKUMENTACJA ZDJĘCIOWA



Przekątna przednia lewa



Przód

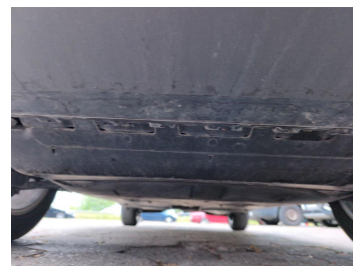

Spód pojazdu przód



Przekątna przednia prawa

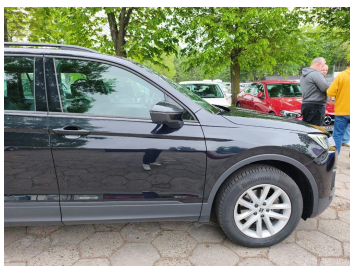

Bok prawy z przodu



Tarcza hamulcowa przednia prawa



Próg prawy (widok od przodu)



Bok prawy z tyłu

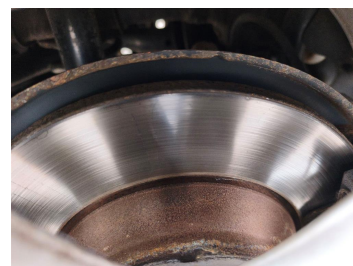

Tarcza hamulcowa tylna prawa



Przekątna tylna prawa



Tył



Spód pojazdu tył



Bagażnik



Koło zapasowe



Przekątna tylna lewa

Protokół zwrotu pojazdu

do zlecenia nr: PKOM(DZS)/GDA/38690/26/05/05



Bok lewy z tyłu



Tarcza hamulcowa tylna lewa



Próg lewy (widok od przodu)



Bok lewy z przodu



Tarcza hamulcowa przednia lewa

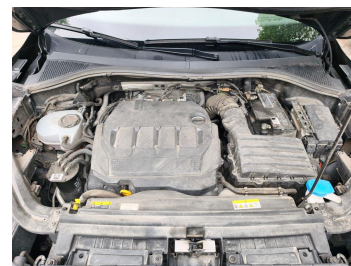

Komora silnika

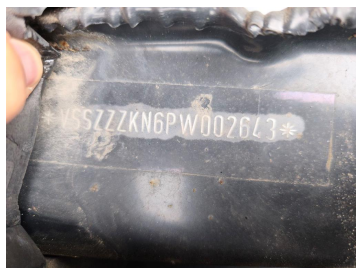

Numer identyfikacyjny



Tabliczka znamionowa



Zestaw wskaźników - przebieg



Zestaw wskaźników - serwis



Widok przez otwarte drzwi przednie lewe



Kierownica z lewej strony



Widok przez otwarte drzwi tylne lewe



Widok z tylnej kanapy na deskę rozdź.



Konsola środkowa

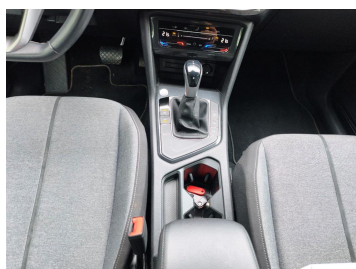

Tunel środkowy



Kierownica (na wprost)



Dowód rej. Str. 1

Protokół zwrotu pojazdu

do zlecenia nr: PKOM(DZS)/GDA/38690/26/05/05

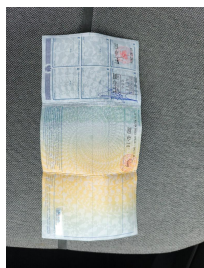

Dowód rej. str. 2



Instrukcje



Kluczyki