

Raport z oględzin pojazdu

Numer raportu	216073/8/25-11401	Data raportu	13-08-2025
Rzeczoznawcy	Leszek Zabrowarny (NEW) mgr inż. Przemysław Ostap	Data oględzin	11-08-2025
Nr zlecenia	PCM(DZS)/GDA/40596/25/06/04	Miejsce oględzin	Wielkopolska 2C, 78-100 Kołobrzeg, 78-...

Dane pojazdu

Numer identyfikacyjny (VIN)	SAJBB4BN2LCY84384
Marka, model	JAGUAR XF 15-20
Typ, wersja	XF 2.0 i4D Prestige aut
Numer rejestracyjny	WD9088R
Silnik (rodz./poj./moc)	diesel/1999 ccm/132 kW
Stan licznika	108 312 km
Data 1. rej./rok prod.	12-02-2020/2019
Data nast. bad. techn.	05-03-2026
Nadwozie	sedan 4/5
Lakier	biały/UNI
Skrzynia biegów	automatyczna



Wyposażenie pojazdu

Aktywny system ochrony pieszych, Asystent ruszania na wzniesieniu, Czujnik odległości przy parkowaniu - przód, Czujnik odległości przy parkowaniu - tył, Dywaniki premium, Fotele przednie regulowane w 10 kierunkach (8 elektrycznie), Funkcja iPod Integration, Kierownica sportowa wykończona skórą droбноziarnistą, Klimatyzacja automatyczna dwustrefowa, Lakier Uni, Listwa klapy bagażnika chromowana, Lusterka zewnętrzne w kolorze nadwozia - ogrzewane, elektrycznie regulowane z kierunkowskazami, Lusterko wsteczne elektrochromatyczne (przyciemniające się), Mocowanie fotelika dziecięcego ISOFIX, Nakładki na pedały, metalowe, Nakładki na progi drzwi przednich metalowe z napisem Jaguar, podświetlane, Obwódki szyb bocznych chromowane, Oświetlenie wnętrza - rozszerzone, Podsufitka wykończona zamszem, Podłokietnik tylny z uchwytem na kubki, Spryskiwacze reflektorów, System All Surface Progress Control (ASPC), System audio, System awaryjnego hamowania, autonomiczny, System monitorowania ciśnienia w oponach - TPMS, System ostrzegający o opuszczeniu pasa jazdy po którym porusza się samochód, System łączności bezprzewodowej Bluetooth, Szyba przednia laminowana akustycznie, Tapicerka ze skóry ziarnistej, perforowana, Tempomat z ogranicznikiem prędkości, Torque Vectoring by Braking, Wloty powietrza boczne chromowane, Wycieraczki automatyczne szyby przedniej z czujnikiem deszczu, Wykończenie deski rozdzielczej - Morse Code Aluminium, Wykończenie wnętrza - Gloss Black, Wyświetlacz dotykowy, Zegary analogowe z kolorowym wyświetlaczem 5", Zestaw do naprawy przebitej opony, Felgi aluminiowe 18, 5-podwójnych ramion, Gloss Black (wzór 5033) z ogumieniem, Hamulce przednie - rozmiar tarczy 350 mm, Lampy adaptacyjne LED ze światłami do jazdy dziennej LED + doświetlanie zakrętów + asystent świateł, Pakiet Black, Pakiet Cold Climate, Pakiet INCONTROL CONNECT PRO, Pakiet Power Convenience, Pakiet nawigacji InControl Touch Pro z systemem nagłośnienia Meridian, Podsufitka w kolorze Ebony, Szyby przyciemniane - od słupka B

Ogumienie

Oś	Koło	Producent, typ	Rozmiar	Profil zmierzony
przednia	prawe	MICHELIN, CROS CLIMATE	245/45 18 100Y	5,0 mm
	lewe	MICHELIN, CROS CLIMATE	245/45 18 100Y	5,0 mm
tylna	prawe	MICHELIN, CROS CLIMATE	245/45 18 100Y	5,0 mm
	lewe	MICHELIN, CROS CLIMATE	245/45 18 100Y	4,0 mm

Dokumenty i akcesoria

[Dokumenty rej.] - POLISA UBEZP. (Nie.), Kluczyki (TAK - 1), Tablice rejestracyjne (TAK - 2), Dowód rejestracyjny (TAK), Karta pojazdu (NIE)

Grubość powłoki lakierowej

W zakresie do 150 µm

Poz.	Nazwa części	Przedział grubości powłoki lakierowej [µm]
1	Pokrywa komory silnika	do 150
2	Błotnik przedni lewy	do 150
3	Błotnik przedni prawy	do 150
4	Słupek przedni lewy	do 150
5	Słupek przedni prawy	do 150
6	Słupek środkowy lewy	do 150
7	Słupek środkowy prawy	do 150
8	Próg lewy	do 150
9	Próg prawy	do 150
10	Dach	do 150
11	Drzwi przednie lewe	do 150
12	Drzwi przednie prawe	do 150
13	Drzwi tylne lewe	do 150
14	Drzwi tylne prawe	do 150
15	Błotnik tylny lewy/ściana boczna lewa	do 150
16	Błotnik tylny prawy/ściana boczna prawa	do 150
17	Pokrywa bagażnika	do 150

Stwierdzone uszkodzenia

Poz.	Nazwa pozycji	Opis uszkodzeń	Kwalifik.	Naprawa [rbg]
1	Oklądźcina zderzaka przedniego	rysa/odprysk, rozerwanie	WY	2.6
2	Nadkole wewn. R	pęknięcie	WY	

3	Oslona lusterka zewnętrznego R	rysa/odprysk		
4	Tapicerka siedziska 2.rząd	zabrudzenie		

DOKUMENTACJA FOTOGRAFICZNA



Fot. 1
Przekątna przednia lewa



Fot. 2
Przód

DOKUMENTACJA FOTOGRAFICZNA



Fot. 3
Przekątna przednia prawa



Fot. 4
Próg prawy (widok od przodu)

DOKUMENTACJA FOTOGRAFICZNA



Fot. 5
Bok prawy z przodu



Fot. 6
Bok prawy z tyłu

DOKUMENTACJA FOTOGRAFICZNA



Fot. 7
Przekątna tylna prawa



Fot. 8
Tyt

DOKUMENTACJA FOTOGRAFICZNA



Fot. 9
Przekątna tylna lewa



Fot. 10
Bok lewy z tyłu

DOKUMENTACJA FOTOGRAFICZNA



Fot. 11
Bok lewy z przodu



Fot. 12
Próg lewy (widok od przodu)

DOKUMENTACJA FOTOGRAFICZNA

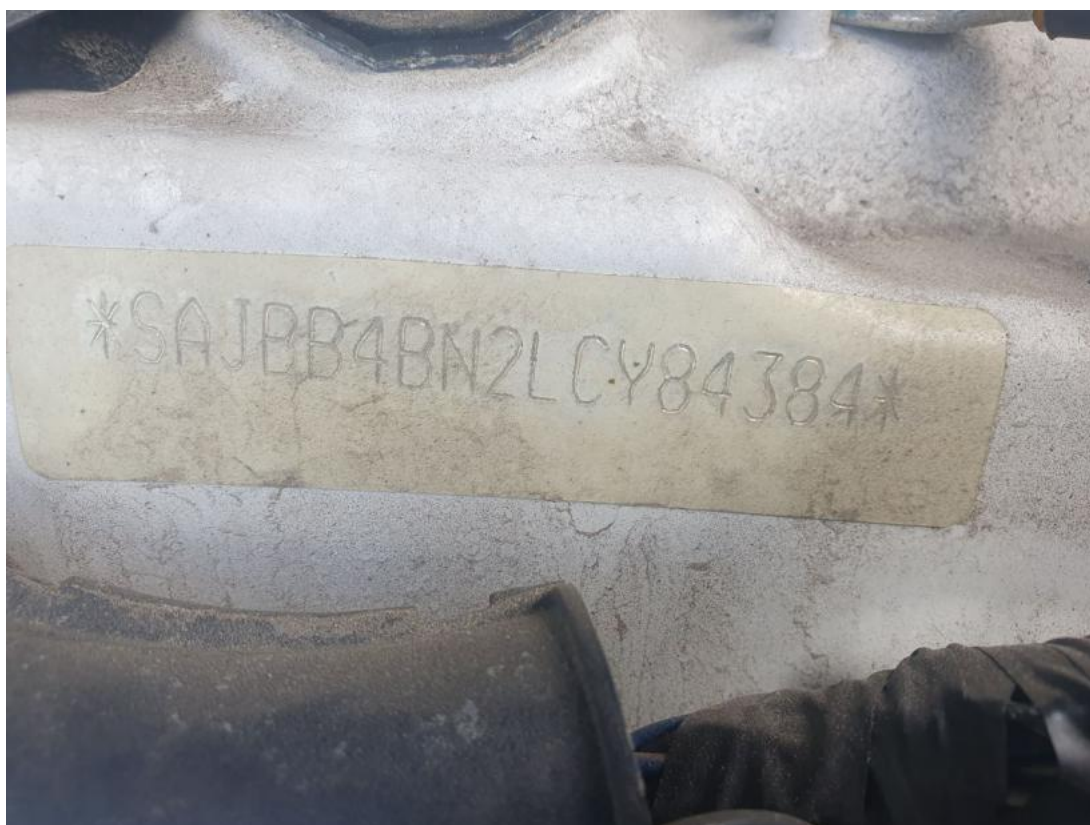

Fot. 13
Numer identyfikacyjny



Fot. 14
Tabliczka znamionowa

DOKUMENTACJA FOTOGRAFICZNA

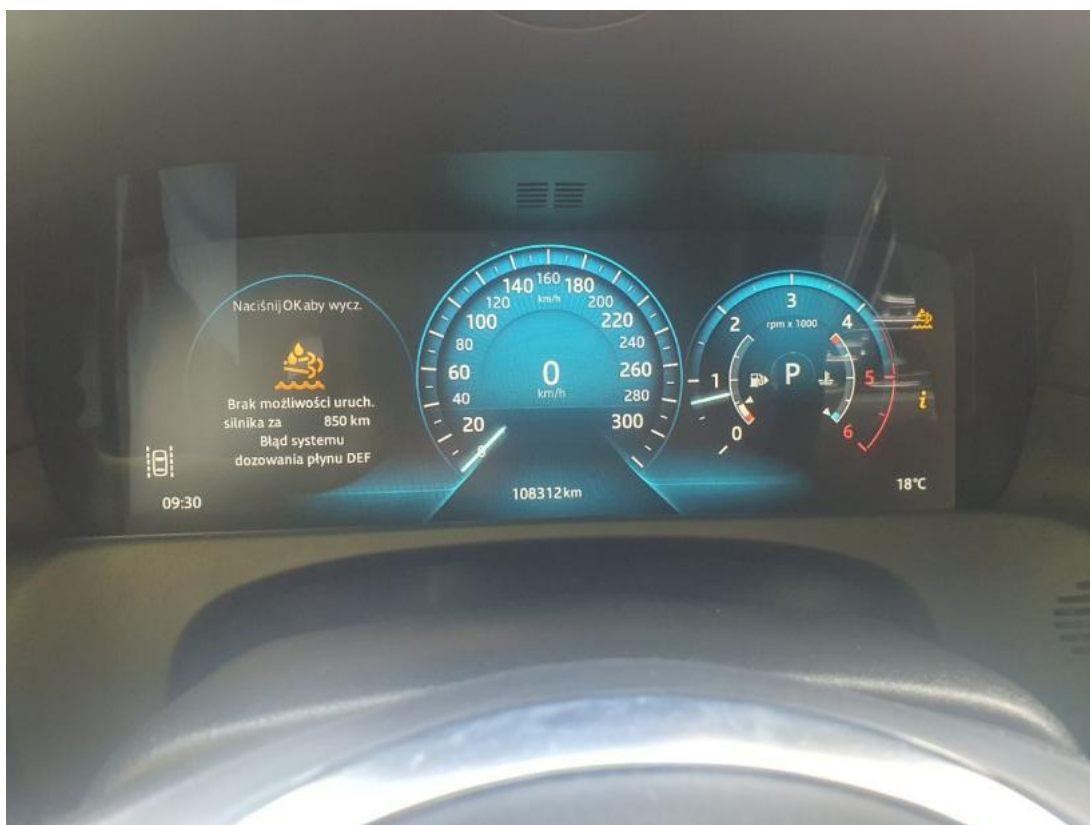

Fot. 15
Zestaw wskaźników - przebieg



Fot. 16
Zestaw wskaźników - serwis

DOKUMENTACJA FOTOGRAFICZNA



Fot. 17

Widok przez otwarte drzwi przednie lewe



Fot. 18

Widok przez otwarte drzwi tylne lewe

DOKUMENTACJA FOTOGRAFICZNA



Fot. 19

Widok z tylnej kanapy na deskę rozd.



Fot. 20

Konsola środkowa

DOKUMENTACJA FOTOGRAFICZNA



Fot. 21
Tunel środkowy



Fot. 22
Kierownica (na wprost)

DOKUMENTACJA FOTOGRAFICZNA



Fot. 23
Kierownica z lewej strony



Fot. 24
Komora silnika

DOKUMENTACJA FOTOGRAFICZNA



Fot. 25
Bagażnik



Fot. 26
Spód pojazdu przód

DOKUMENTACJA FOTOGRAFICZNA



Fot. 27
Spód pojazdu tył



Fot. 28
Tarcza hamulcowa przednia lewa

DOKUMENTACJA FOTOGRAFICZNA



Fot. 29
Tarcza hamulcowa przednia prawa



Fot. 30
Tarcza hamulcowa tylna prawa

DOKUMENTACJA FOTOGRAFICZNA



Fot. 33
Dow. Rej. Str.2 i klucze

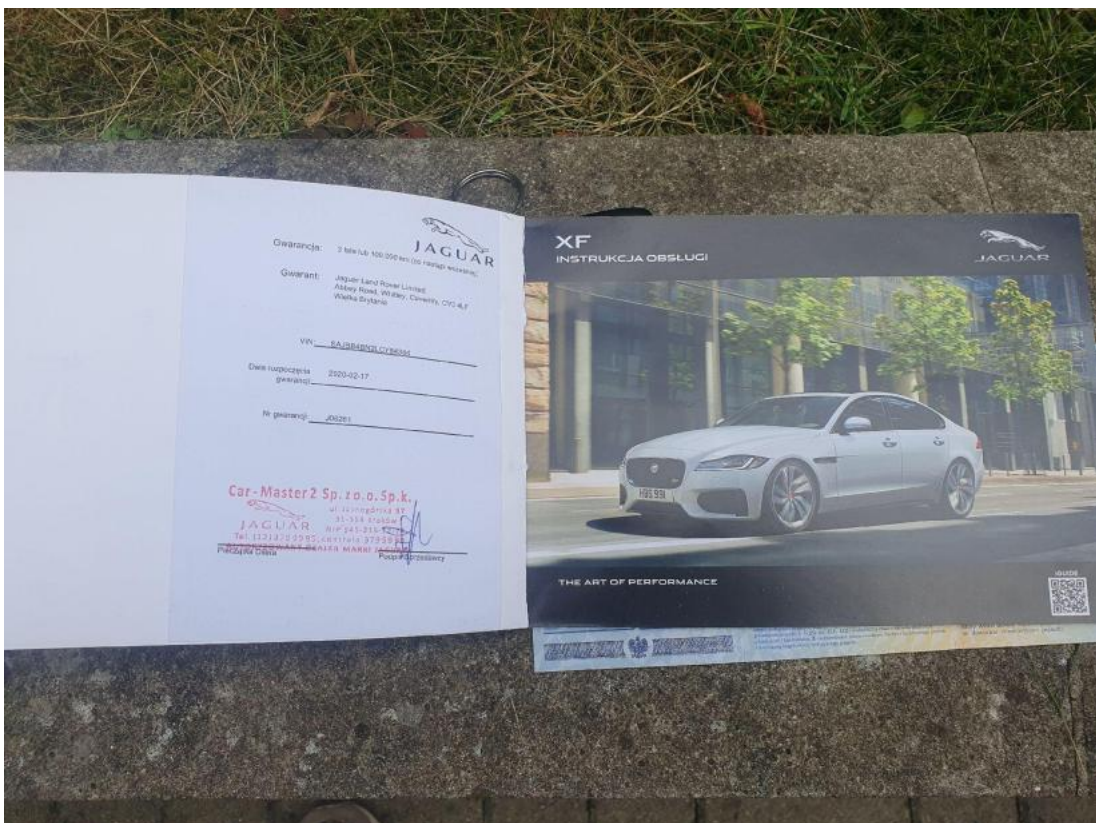

Fot. 34
Instrukcje

DOKUMENTACJA FOTOGRAFICZNA



Fot. 35
Zestaw naprawczy koła



Fot. 36
bagaznik

DOKUMENTACJA FOTOGRAFICZNA



Fot. 37
kanapa tyl



Fot. 38
tunel tyl

DOKUMENTACJA FOTOGRAFICZNA



Fot. 39
kier na wprost



Fot. 40
podsufitka

DOKUMENTACJA FOTOGRAFICZNA

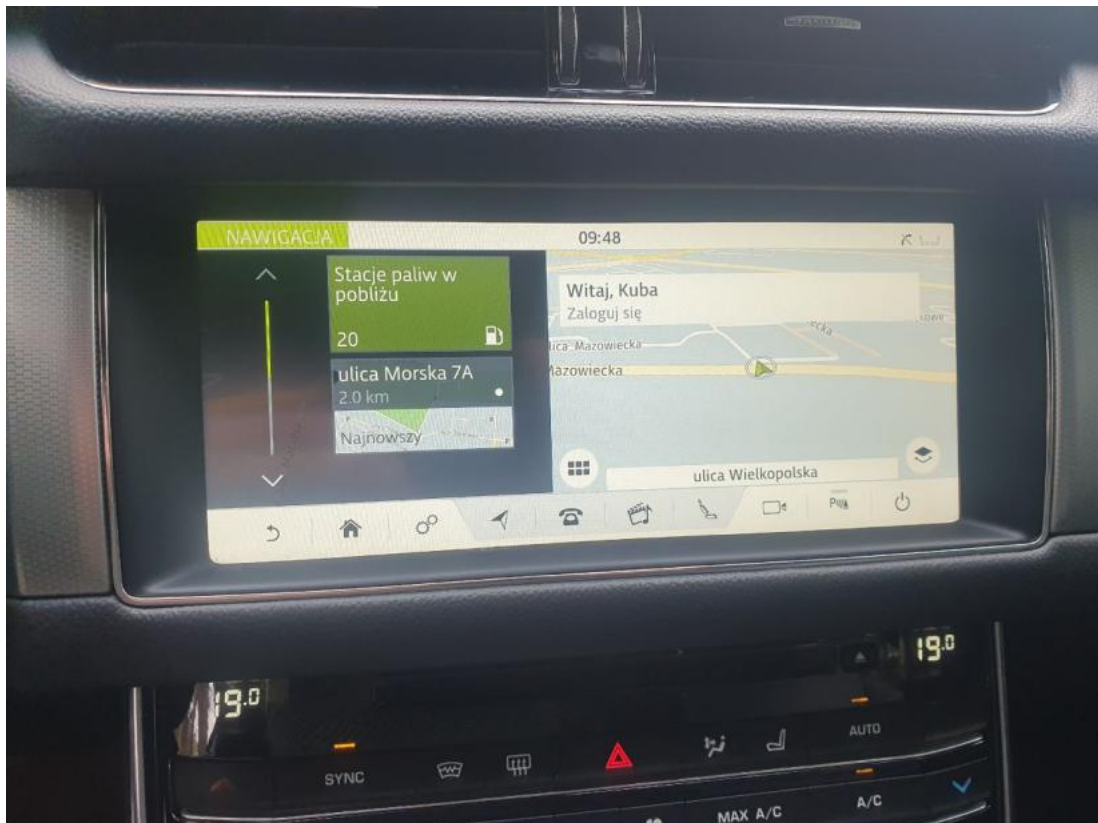

Fot. 41
navi



Fot. 42
Zderzak - zdjęcie poglądowe 1

DOKUMENTACJA FOTOGRAFICZNA



Fot. 43

Zderzak - zdjęcie poglądowe 2



Fot. 44

Zderzak - Wgniecenie/odkształcenie 1

DOKUMENTACJA FOTOGRAFICZNA



Fot. 45

Zderzak - Wgniecenie/odkształcenie 2



Fot. 46

Zderzak() - Wgniecenie/odkształcenie 3

DOKUMENTACJA FOTOGRAFICZNA



Fot. 47

Zderzak - Pęknięcie/rozerwanie 1



Fot. 48

Zderzak - Pęknięcie/rozerwanie 2

DOKUMENTACJA FOTOGRAFICZNA



Fot. 49
Zderzak() - Pęknięcie/rozerwanie 3



Fot. 50
Lusterko zew P - zdjęcie poglądowe 1

DOKUMENTACJA FOTOGRAFICZNA



Fot. 51

Lusterko zew P - zdjęcie poglądowe 2

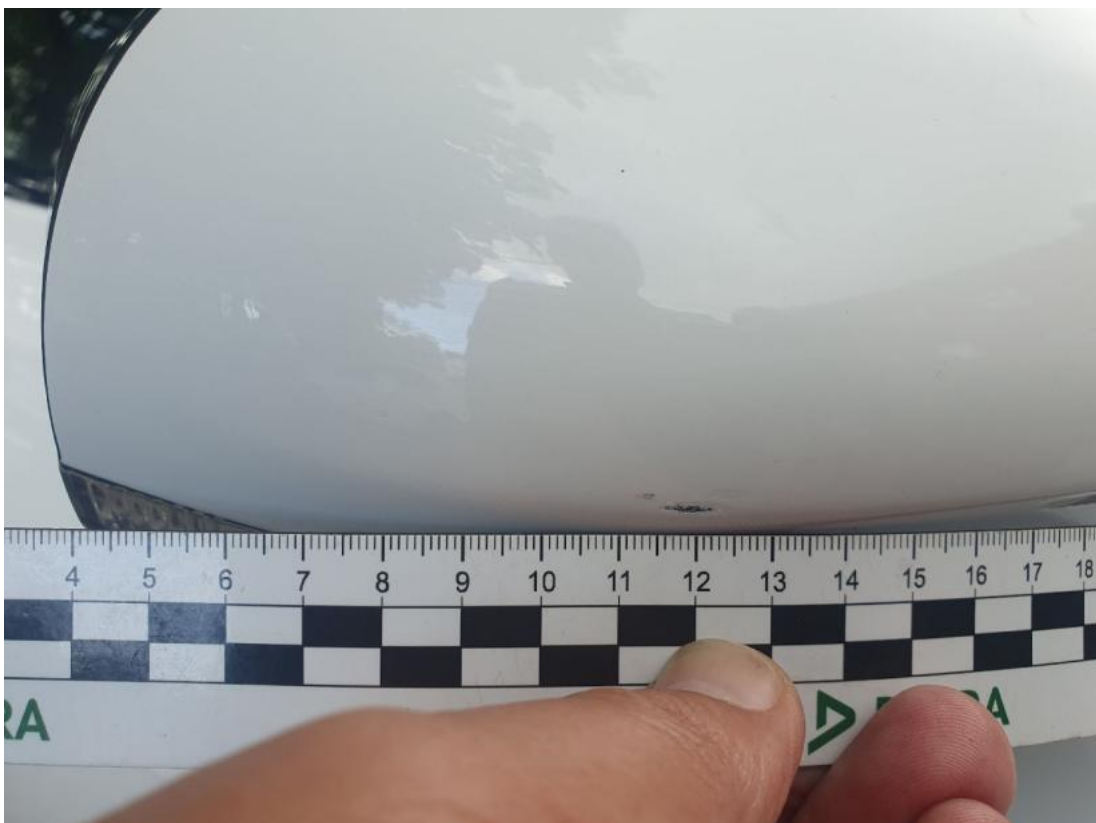

Fot. 52

Lusterko zew P - Rysa/odprysk 1

DOKUMENTACJA FOTOGRAFICZNA



Fot. 53

Kanapa tyl. - zdjęcie poglądowe 1



Fot. 54

Kanapa tyl. - zdjęcie poglądowe 2

DOKUMENTACJA FOTOGRAFICZNA



Fot. 55
Kanapa tyl. - Inne 1