

## Raport z oględzin pojazdu

Numer raportu	216229/9/25-11401	Data raportu	05-09-2025	
Rzeczoznawcy	Leszek Bizański (NEW) mgr inż. Przemysław Ostap	Data oględzin	29-08-2025	
Nr zlecenia	PCM(DZS)/GDA/62824/25/08/25		Miejsce oględzin	ul. Wolności 347, 41-800 Zabrze, 41-800...

### Dane pojazdu

Numer identyfikacyjny (VIN)	<b>W0VBD6EU9MG024621</b>
Marka, model	OPEL Astra V Hatchback 19-21
Typ, wersja	Astra V 1.5 CDTI Edition S&S
Numer rejestracyjny	SK606VC
Silnik (rodz./poj./moc)	diesel/1496 ccm/77 kW
Stan licznika	107 610 km
Data 1. rej./rok prod.	14-09-2021/2021
Data nast. bad. techn.	14-09-2026
Nadwozie	hatchback 5/5
Lakier	srebrny/METALIK
Skrzynia biegów	manualna



### Wyposażenie pojazdu

Automatyczny włącznik świateł z czujnikiem tunelu, Czujnik deszczu, Czujnik odległości przy parkowaniu - tył, Dodatkowe elektryczne ogrzewanie w systemie nawiewu powietrza, Fotel kierowcy z regulacją wysokości, Kierownica skórzana, Komputer pokładowy, Konsola centralna z przesuwającym podłokietnikiem i zamkniętym schowkiem, Lampki do czytania z tyłu, Lusterka boczne regulowane elektrycznie i ogrzewane w kolorze czarnym, Lusterka podświetlane w osłonach przeciwsłonecznych, Mocowania fotelików dziecięcych ISOFIX w 2. rzędzie foteli, Pasy bezpieczeństwa z napinaczami, przód i tył, Poduszki powietrzne przednie i boczne kierowcy i pasażera oraz kurtynowe poduszki w obu rzędach, Spojler tylny, Sterowanie radiem z kierownicy, System Multimedia z USB, Bluetooth, kolorowy ekran dotykowy 7", 6 głośników, obsługa głosowa, ACP, AA, System monitorujący ciśnienie w oponach, System monitorujący ciśnienie w poszczególnych oponach niezależnie, System przypomnienia o zapięciu pasów, przód i tył, Szyby elektrycznie podnoszone z przodu i z tyłu, Tapicerka materiałowa Talino, czarna, Tempomat z ogranicznikiem prędkości, Tuner radia cyfrowego DAB, Tyłne oparcie składane, dzielone 60:40, Układ stabilizacji toru jazdy ESP z TCS i ABS, Układ wspomagania ruszania pod górę HSA, Wyświetlacz graficzny wskaźników kierowcy, Światła do jazdy dziennej LED, Czujniki odległości przy parkowaniu - przód i tył, Klimatyzacja automatyczna, 2-strefowa, sterowana elektronicznie z czujnikiem wilgotności, Koło zapasowe dojazdowe, stalowe 16", Lakier metaliczny/brylantowy, Reflektory przeciwmgielne

### Ogumienie

Oś	Koło	Producent, typ	Rozmiar	Profil zmierzony
przednia	prawe	CONTINENTAL, ECO CONTACT 6	205/55 16 91V	5,0 mm
	lewe	CONTINENTAL, ECO CONTACT 6	205/55 16 91V	5,0 mm
tylna	prawe	CONTINENTAL, ECO CONTACT 6	205/55 16 91V	5,5 mm
	lewe	CONTINENTAL, ECO CONTACT 6	205/55 16 91V	5,5 mm

### Dokumenty i akcesoria

[Dokumenty rej.] - POLISA UBEZP. (OC.), Kluczyki (TAK - 2), Tablice rejestracyjne (TAK - 2), Dowód rejestracyjny (TAK), Karta pojazdu (NIE)

### Grubość powłoki lakierowej

W zakresie do 150 µm

Poz.	Nazwa części	Przedział grubości powłoki lakierowej [µm]
1	Pokrywa komory silnika	do 150
2	Błotnik przedni lewy	do 150
3	Błotnik przedni prawy	do 150
4	Słupek przedni lewy	do 150
5	Słupek przedni prawy	do 150
6	Słupek środkowy lewy	do 150
7	Słupek środkowy prawy	do 150
8	Próg lewy	do 150
9	Próg prawy	do 150
10	Dach	do 150
11	Drzwi przednie lewe	do 150
12	Drzwi przednie prawe	do 150
13	Drzwi tylne lewe	do 150
14	Drzwi tylne prawe	do 150
15	Błotnik tylny lewy/ściana boczna lewa	do 150
16	Błotnik tylny prawy/ściana boczna prawa	do 150
17	Pokrywa bagażnika	do 150

### Stwierdzone uszkodzenia

Poz.	Nazwa pozycji	Opis uszkodzeń	Kwalifik.	Naprawa [rbg]
1	Szyba przednia barwiona	rysa/odprysk, pęknięcie	WY	1.5
2	Kpl.montażowy/naprawczy-kpl.do klejenia		WY	
3	Okładzina zderzaka przedniego	rysa/odprysk		
4	Ośłona przeciw kamieniom boczna L	zarysowanie		
5	Próg L	rysa/odprysk, wgniecenie/odkształcenie		
6	Próg R	rysa/odprysk		

7	Spojler tylny, góra	rysa/odprysk		
8	Nakładka pokrywy tylnej dół	zarysowanie		

DOKUMENTACJA FOTOGRAFICZNA



**Fot. 1**  
Przekątna przednia lewa



**Fot. 2**  
Przód

DOKUMENTACJA FOTOGRAFICZNA



**Fot. 3**  
Przekątna przednia prawa



**Fot. 4**  
Próg prawy (widok od przodu)

DOKUMENTACJA FOTOGRAFICZNA



**Fot. 5**  
Bok prawy z przodu



**Fot. 6**  
Bok prawy z tyłu

DOKUMENTACJA FOTOGRAFICZNA



**Fot. 7**  
Przekątna tylna prawa



**Fot. 8**  
Tyt

DOKUMENTACJA FOTOGRAFICZNA



**Fot. 9**  
Przekątna tylna lewa



**Fot. 10**  
Bok lewy z tyłu

DOKUMENTACJA FOTOGRAFICZNA



**Fot. 11**  
Bok lewy z przodu



**Fot. 12**  
Próg lewy (widok od przodu)

DOKUMENTACJA FOTOGRAFICZNA

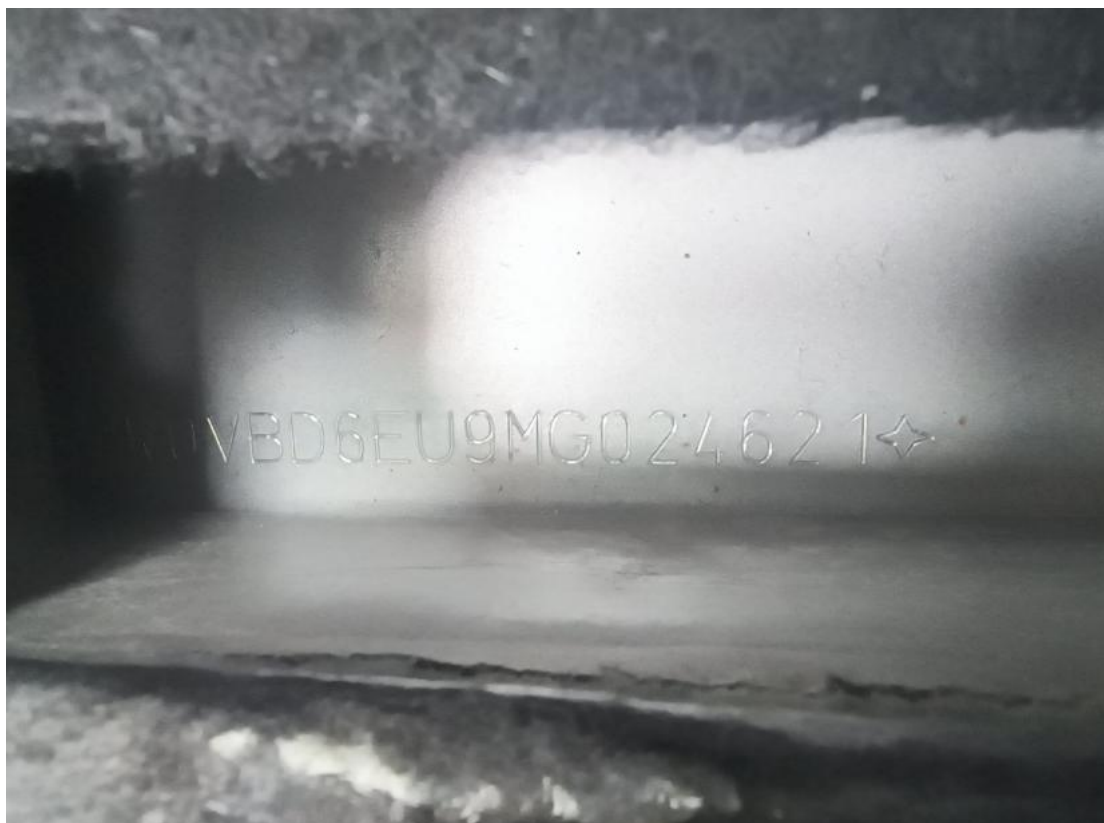

**Fot. 13**  
Numer identyfikacyjny



**Fot. 14**  
Tabliczka znamionowa

DOKUMENTACJA FOTOGRAFICZNA



**Fot. 15**  
Zestaw wskaźników - przebieg



**Fot. 16**  
Widok przez otwarte drzwi przednie lewe

DOKUMENTACJA FOTOGRAFICZNA



**Fot. 17**

Widok przez otwarte drzwi tylne lewe



**Fot. 18**

Widok z tylnej kanapy na deskę rozd.

DOKUMENTACJA FOTOGRAFICZNA



**Fot. 19**  
Konsola środkowa



**Fot. 20**  
Tuneł środkowy

DOKUMENTACJA FOTOGRAFICZNA



**Fot. 21**

Kierownica (na wprost)



**Fot. 22**

Kierownica z lewej strony

DOKUMENTACJA FOTOGRAFICZNA



**Fot. 23**  
Komora silnika



**Fot. 24**  
Bagażnik

DOKUMENTACJA FOTOGRAFICZNA



**Fot. 25**  
Koło zapasowe



**Fot. 26**  
Spód pojazdu przód

DOKUMENTACJA FOTOGRAFICZNA



**Fot. 27**  
Spód pojazdu tył



**Fot. 28**  
Tarcza hamulcowa przednia lewa

DOKUMENTACJA FOTOGRAFICZNA



**Fot. 29**

Tarcza hamulcowa przednia prawa



**Fot. 30**

Tarcza hamulcowa tylna prawa

DOKUMENTACJA FOTOGRAFICZNA



**Fot. 31**  
Tarcza hamulcowa tylna lewa



**Fot. 32**  
Dowód rej. Str. 1

DOKUMENTACJA FOTOGRAFICZNA



**Fot. 33**  
Dow. Rej. Str.2 i klucze

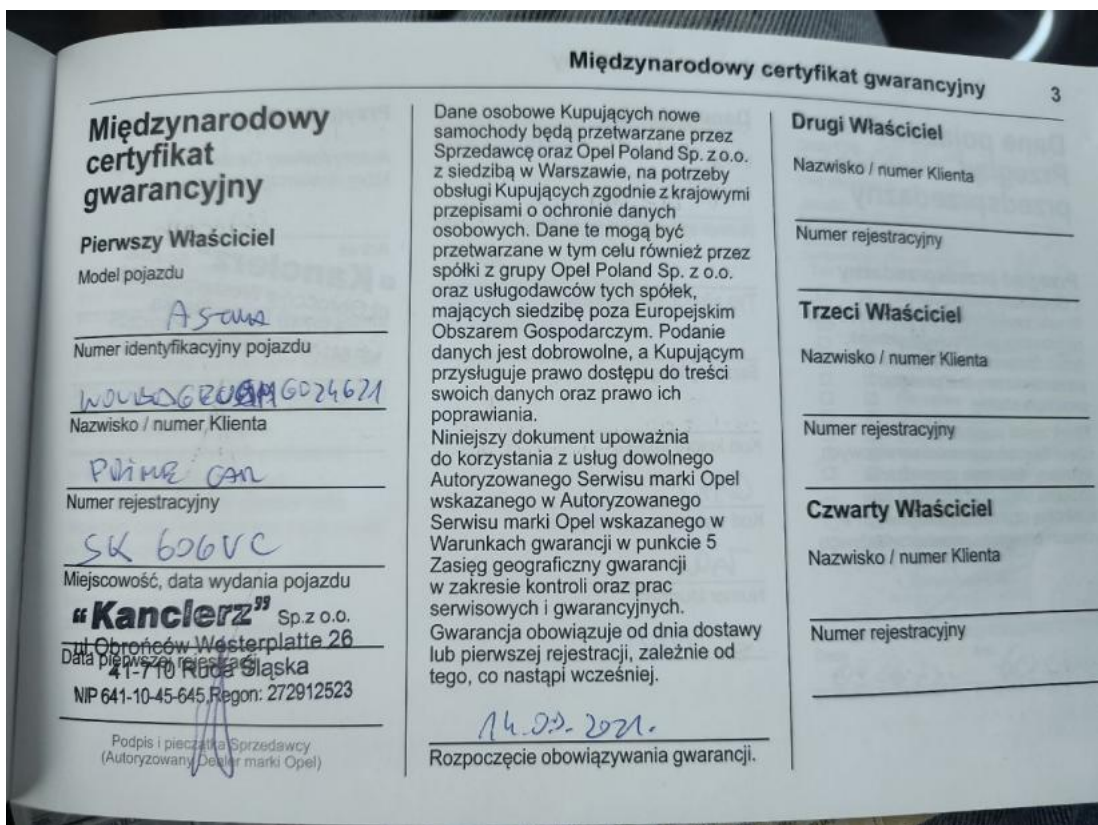

**Fot. 34**  
Książka serwisowa – dane

DOKUMENTACJA FOTOGRAFICZNA



Fot. 35  
 Książka serwisowa – ostatni przegląd

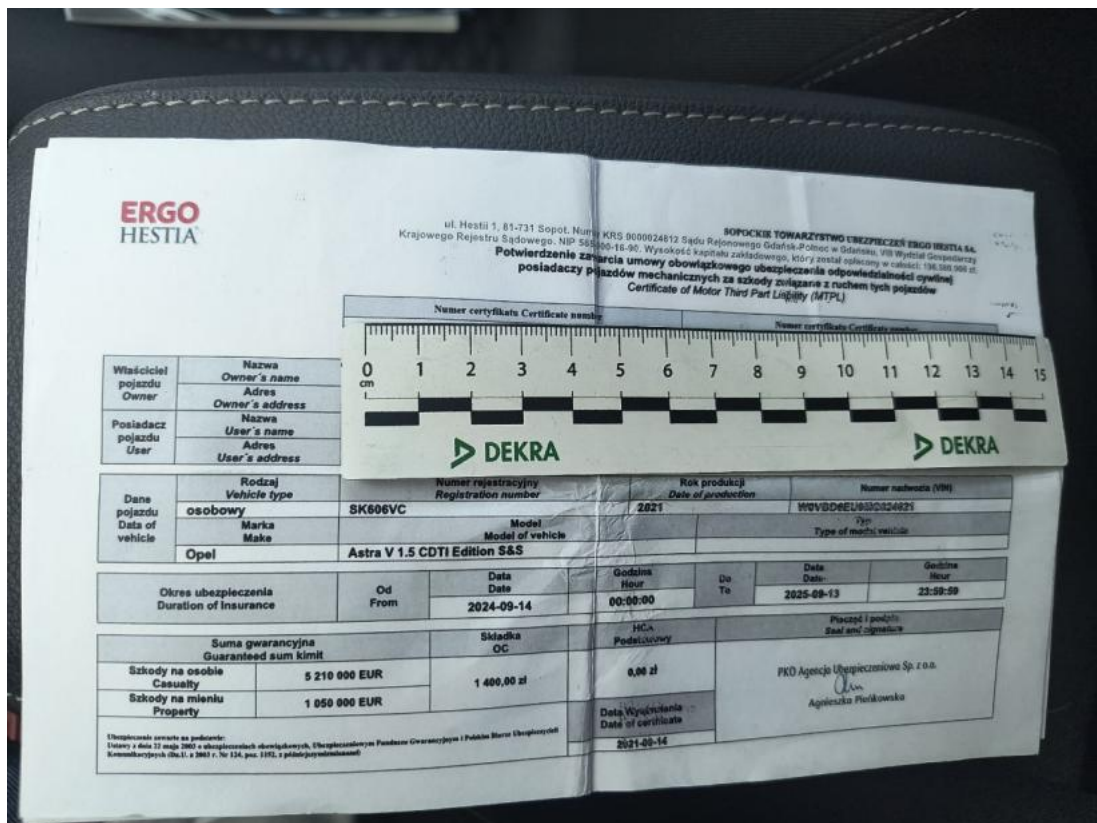

Fot. 36  
 OC

DOKUMENTACJA FOTOGRAFICZNA



**Fot. 37**

Listwa śr zderzaka przedniego - zdjęcie poglądowe 1



**Fot. 38**

Listwa śr zderzaka przedniego - Wgniecenie/odkształcenie 1

DOKUMENTACJA FOTOGRAFICZNA



**Fot. 39**

Szyba czołowa - zdjęcie poglądowe 1



**Fot. 40**

Szyba czołowa - Rysa/odprysk 1

DOKUMENTACJA FOTOGRAFICZNA



**Fot. 41**

Szyba czołowa - Rysa/odprysk 2



**Fot. 42**

Szyba czołowa() - Rysa/odprysk 3

DOKUMENTACJA FOTOGRAFICZNA



**Fot. 43**

Zderzak - zdjęcie pogładowe 1



**Fot. 44**

Zderzak - Rysa/odprysk 1

DOKUMENTACJA FOTOGRAFICZNA



**Fot. 45**  
Zderzak - Rysa/odprysk 2



**Fot. 46**  
Zderzak() - Rysa/odprysk 3

DOKUMENTACJA FOTOGRAFICZNA



**Fot. 47**

Drzwi przednie P - zdjęcie pogładowe 1



**Fot. 48**

Drzwi przednie P - Inne 1

DOKUMENTACJA FOTOGRAFICZNA



**Fot. 49**

Drzwi tylne P - zdjęcie poglądowe 1

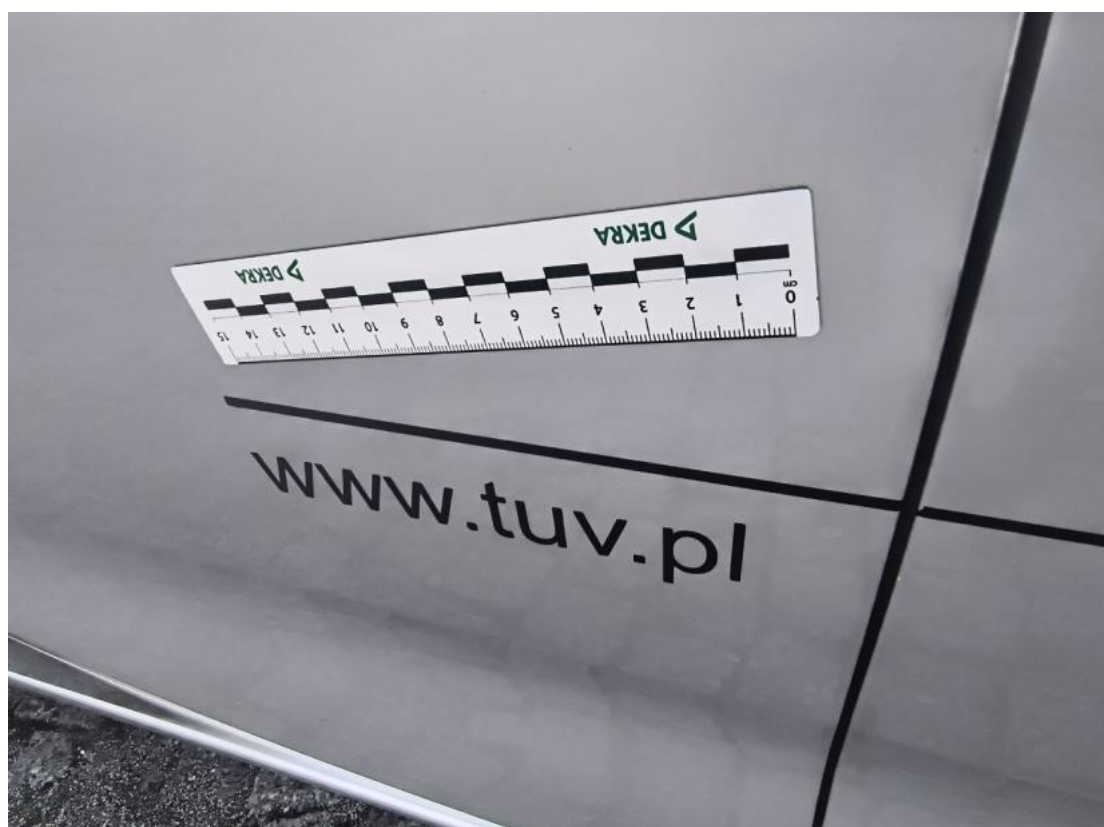

**Fot. 50**

Drzwi tylne P - Inne 1

DOKUMENTACJA FOTOGRAFICZNA



**Fot. 51**

Próg P - zdjęcie poglądowe 1



**Fot. 52**

Próg P - zdjęcie poglądowe 2

DOKUMENTACJA FOTOGRAFICZNA



**Fot. 53**  
Próg P - Rysa/odprysk 1



**Fot. 54**  
Próg P - Rysa/odprysk 2

DOKUMENTACJA FOTOGRAFICZNA



**Fot. 55**  
Próg P() - Rysa/odprysk 3



**Fot. 56**  
Pokrywy bagażnika - zdjęcie poglądowe 1

DOKUMENTACJA FOTOGRAFICZNA



**Fot. 57**

Pokrywy bagażnika - zdjęcie poglądowe 2



**Fot. 58**

Pokrywy bagażnika - Rysa/odprysk 1

DOKUMENTACJA FOTOGRAFICZNA



**Fot. 59**

Pokrywy bagażnika - Inne 1



**Fot. 60**

Drzwi przed L - zdjęcie pogładowe 1

DOKUMENTACJA FOTOGRAFICZNA



**Fot. 61**  
Drzwi przed L - Inne 1



**Fot. 62**  
Drzwi tylne L - zdjęcie pogładowe 1

DOKUMENTACJA FOTOGRAFICZNA



**Fot. 63**  
Drzwi tylne L - Inne 1



**Fot. 64**  
Próg L - zdjęcie poglądowe 1

DOKUMENTACJA FOTOGRAFICZNA



**Fot. 65**

Próg L - zdjęcie poglądowe 2



**Fot. 66**

Próg L - Rysa/odprysk 1

DOKUMENTACJA FOTOGRAFICZNA



**Fot. 67**

Próg L - Wgniecenie/odkształcenie 1



**Fot. 68**

Wykładzina pokrywy tylnej - zdjęcie poglądowe 1

DOKUMENTACJA FOTOGRAFICZNA



**Fot. 69**

Wykładzina pokrywy tylnej - Rysa/odprysk 1