

## Raport z oględzin pojazdu

Numer raportu	409585/10/25-9573	Data raportu	09-10-2025
Rzeczoznawca	Jan Rybołowik	Data oględzin	09-10-2025
Nr zlecenia	PCM(DZS)/GDA/76151/25/10/06	Miejsce oględzin	AUTOMARKET WOLA, PRYMASA TYSI...

### Dane pojazdu

Numer identyfikacyjny (VIN)	<b>WBA28FU0808D60830</b>
Marka, model	BMW Seria 3 [G20/G80] 22-
Typ, wersja	318d mHEV M Sport aut
Numer rejestracyjny	GD3K358
Silnik (rodz./poj./moc)	diesel/1995 ccm/110 kW
Stan licznika	66 654 km
Data 1. rej./rok prod.	07-09-2023/2023
Data nast. bad. techn.	07-09-2026
Nadwozie	sedan 4/5
Lakier	biały/2-warstwowy uni
Skrzynia biegów	automatyczna



### Wyposażenie pojazdu

ABS, Active Guard Plus, Asystent uwagi, BMW ID, BMW Live Cockpit Plus (nawigacja, wys. wskaźników 12.3", wys. pokładowy 14.9", 2xUSB, LTE,Bluetooth), Bak paliwa zwiększony, Blokada mechanizmu różnicowego elektroniczna, Czujnik deszczu, Czujnik kolizji, Czujnik poziomu i klasy oleju, Czujniki odległości przy parkowaniu (PDC) - przód i tył, Dysze spryskiwaczy, Dywaniki podłogowe welurowe, Elementy stylistyczne wewnętrzne M Sport (podnózek, progi, pedały, klucz, logo, zestaw wskaźników), Felgi aluminiowe 18", Double-Spoke 848 M Bicolour, z ogumieniem mieszanym, Filtr cząstek stałych, Fotele przednie sportowe, Funkcja Auto Start Stop, Funkcja Follow-Me-Home, Funkcja wyłączenia poduszki powietrznej pasażera z przodu, Gniazdo 12V w przednim schowku, Grill atrapy chłodnicy czarny błyszczący z ramką i poprzeczkami w perłowym chromie, wysoki połysk, Hamulec elektromechaniczny parkingowy z funkcją Auto Hold, Immobilizer elektroniczny, In-Car Experiences, Integracja ze smartfonem (Apple CarPlay, Android Auto), Kierownica sportowa M, obszyta skórą Walknappa, wielofunkcyjna, Klakson podwójny, Klamki zewnętrzne drzwi w kolorze nadwozia, podświetlane, Klimatyzacja automatyczna, 3-strefowa, rozszerzony zakres funkcji, Kolumna kierownicy regulowana, Kontroler iDrive, Końcówki układu wydechowego widoczne po lewej i prawej stronie, Lakier niemetalizowany, Legal Emergency Call (Połączenie Alarmowe), Listwy dachowe w kolorze nadwozia, Listwy ozdobne aluminium Rhombic w kolorze antracytowym M, Lusterka zewnętrzne składane elektrycznie, Lusterko wsteczne wewnętrzne elektrochromatyczne z automatyczną funkcją przeciwosłepieniową, Lusterko zewnętrzne po stronie kierowcy elektrochromatyczne z funkcją przeciwosłepieniową, asferyczne, Lusterko zewnętrzne po stronie pasażera wypukłe z funkcją automatycznego parkowania, Mocowanie fotelika dziecięcego ISOFIX, Obrotowania M Shadow Line, czarne na wysoki połysk, Obudowy lusterek zewnętrznych w kolorze nadwozia, Ochrona przed uderzeniem bocznym, Oczka do mocowania ładunku w bagażniku, Oparcie kanapy tylnej składane i dzielone w stosunku 40:20:40, Opcje przechowywania, Ostrzeżenie o niezamierzonym zjechaniu z pasa ruchu, Ostrzeżenie przed kolizją z poprzedzającym pojazdem i pieszymi z miejską funkcją hamowania, Ostrzeżenie o włączonym świetle, Osłony przeciwosłoneczne, Oznaczenia modelu, Oznaczenia bagażnika, Oświetlenie powitalne, Oświetlenie tablicy rejestracyjnej LED, Oświetlenie wewnętrzne, Pakiet aerodynamiczny M, Pakiet schowków (2xUSB z tyłu konsoli centralnej, siatka oraz haki w bagażniku), Podsufitka M Antracite, Poduszka powietrzna chroniąca głowy osób siedzących z przodu i z tyłu, Poduszki powietrzne boczne dla kierowcy i pasażera, Poduszki powietrzne przednie dla kierowcy i pasażera, Podłokietnik przedni, Podłokietnik tylny z dwoma uchwytami na napoje, Przełącznik właściwości jezdnych, Przełącznik zamka centralnego, Przycisk Start/Stop, Real Time Traffic Information, Reflektory przednie LED, Schowek na rękawiczki, podświetlany z oddzielną małą przegrodą, Servotronic - progresywne wspomaganie układu kierowniczego, Składane zagłówki tylne, Speed Limit Info z systemem rozpoznawania ograniczeń prędkości i wskaźnikiem zakazu wyprzedzania, System alarmowy (monitoring, czujnik ruchu wewnątrz i przechyłu, syrena z zasilaniem awaryjnym), System monitorowania ciśnienia w oponach elektroniczny, System zamykania z centralnym zamkiem, Szyby atermiczne, Szyby elektryczne, przód i tył, Tapicerka materiałowo-skórzana, Alcantara-Sensatec, Technologia SCR, TeleServices, Tempomat z funkcją hamowania, Tuner DAB do odbioru cyfrowych stacji radiowych, Uchwyty na napoje z przodu, Układ dynamicznej kontroli stabilności DSC o rozszerzonym zakresie, Układ dynamicznej kontroli trakcji DTC, Uruhamianie silnika bez użycia kluczyka, Usługi ConnectedDrive, Usługi zdalne (Remote Services), Wskaźnik momentu zmiany biegów, Zawieszenie sportowe typu M, Zestaw 6 głośników stereo, Zestaw głośnomówiący z interfejsem USB, Zestaw naprawczy do opon, Złącze USB (1x w konsoli środkowej, 1x w przednim podłokietniku środkowym), Śruby do kół zabezpieczające przed kradzieżą, Światła tylne LED, Asystent parkowania z kamerą cofania, Asystent świateł drogowych, Dostęp komfortowy z BMW Digital Key, Fotel kierowcy z regulacją szerokości oparcia, Fotele przednie ogrzewane, Obrotowania M Shadow Line o rozszerzonym zakresie, Oświetlenie ambientowe (9 kolorów), Reflektory adaptacyjne matrycowe LED z dynamicznymi funkcjami świetlnymi, Szyby przyciemniane, boczne tylne i tylna, Telefonia komfortowa z rozszerzoną łącznością ze smartfonem, Układ kierowniczy sportowy, zmienny, Zestaw głośników Hi-Fi z 10 głośnikami oraz wzmacniaczem 205W

### Ogumienie

Oś	Koło	Producent, typ	Rozmiar	Profil zmierzony
przednia	prawe	PIRELLI, CINTURATO P7	222/45 18 95Y	5,5 mm
	lewe	PIRELLI, CINTURATO P7	222/45 18 95Y	5,5 mm
tylna	prawe	PIRELLI, CINTURATO P7	255/40 18 99Y	4,5 mm
	lewe	PIRELLI, CINTURATO P7	255/40 18 99Y	4,5 mm

### Dokumenty i akcesoria

[Dokumenty rej.] - POLISA UBEZP. (Nie.), Kluczyki (TAK - 2), Tablice rejestracyjne (TAK - 2), Dowód rejestracyjny (TAK), Karta pojazdu (NIE)

### Grubość powłoki lakierowej

W zakresie do 150 µm

Poz.	Nazwa części	Przedział grubości powłoki lakierowej [µm]
1	Pokrywa komory silnika	do 150
2	Błotnik przedni lewy	do 150
3	Błotnik przedni prawy	do 150
4	Słupek przedni lewy	do 150
5	Słupek przedni prawy	do 150
6	Słupek środkowy lewy	do 150

7	Słupek środkowy prawy	do 150
8	Próg lewy	do 150
9	Próg prawy	do 150
10	Dach	do 150
11	Drzwi przednie lewe	do 150
12	Drzwi przednie prawe	do 150
13	Drzwi tylne lewe	do 150
14	Drzwi tylne prawe	do 150
15	Błotnik tylny lewy/ściana boczna lewa	do 150
16	Błotnik tylny prawy/ściana boczna prawa	do 150
17	Pokrywa bagażnika	do 150

**Stwierdzone uszkodzenia**

Poz.	Nazwa pozycji	Opis uszkodzeń	Kwalifik.	Naprawa [rbg]
1	Szyba przednia	rysa/odprysk		
2	Okładzina zderzaka tylnego	rysa/odprysk		

DOKUMENTACJA FOTOGRAFICZNA



**Fot. 1**

Przekątna przednia lewa



**Fot. 2**

Przód

DOKUMENTACJA FOTOGRAFICZNA



**Fot. 3**

Przekątna przednia prawa



**Fot. 4**

Próg prawy (widok od przodu)

DOKUMENTACJA FOTOGRAFICZNA



**Fot. 5**

Bok prawy z przodu



**Fot. 6**

Bok prawy z tyłu

DOKUMENTACJA FOTOGRAFICZNA



**Fot. 7**

Przekątna tylna prawa



**Fot. 8**

Tył

DOKUMENTACJA FOTOGRAFICZNA



**Fot. 9**

Przekątna tylna lewa



**Fot. 10**

Bok lewy z tyłu

DOKUMENTACJA FOTOGRAFICZNA



**Fot. 11**

Bok lewy z przodu



**Fot. 12**

Próg lewy (widok od przodu)

DOKUMENTACJA FOTOGRAFICZNA

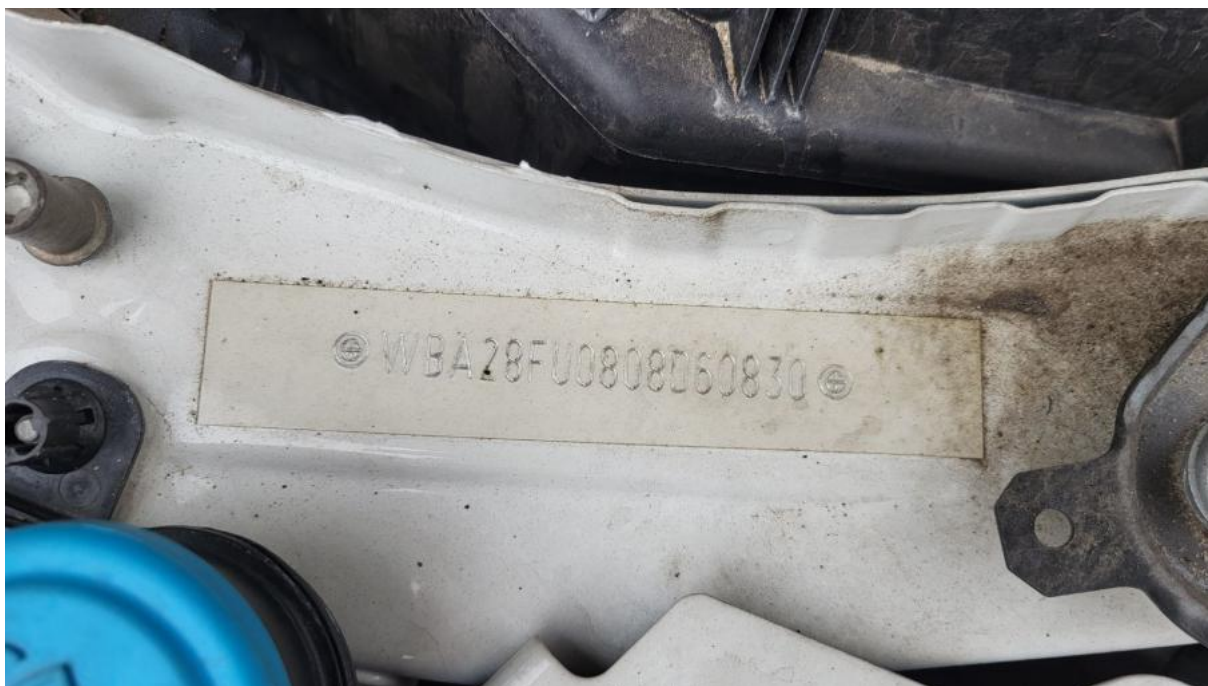

**Fot. 13**  
Numer identyfikacyjny



**Fot. 14**  
Tabliczka znamionowa

DOKUMENTACJA FOTOGRAFICZNA



**Fot. 15**

Zestaw wskaźników - przebieg



**Fot. 16**

Widok przez otwarte drzwi przednie lewe

DOKUMENTACJA FOTOGRAFICZNA



**Fot. 17**

Widok przez otwarte drzwi tylne lewe



**Fot. 18**

Widok z tylnej kanapy na deskę rozd.

DOKUMENTACJA FOTOGRAFICZNA



**Fot. 19**  
Konsola środkowa



**Fot. 20**  
Tunel środkowy

DOKUMENTACJA FOTOGRAFICZNA



**Fot. 21**

Kierownica (na wprost)



**Fot. 22**

Kierownica z lewej strony

DOKUMENTACJA FOTOGRAFICZNA



**Fot. 23**  
Komora silnika



**Fot. 24**  
Bagażnik

DOKUMENTACJA FOTOGRAFICZNA



**Fot. 25**

Spód pojazdu przód



**Fot. 26**

Spód pojazdu tył

**DOKUMENTACJA FOTOGRAFICZNA**



**Fot. 27**

Dowód rej. Str. 1



**Fot. 28**

Dow. Rej. Str.2 i klucze

DOKUMENTACJA FOTOGRAFICZNA



**Fot. 29**

Książka serwisowa – ostatni przegląd



**Fot. 30**

Instrukcje

DOKUMENTACJA FOTOGRAFICZNA



**Fot. 31**  
Zestaw naprawczy koła



**Fot. 32**  
Szyba czołowa - Rysa/odprysk 1

DOKUMENTACJA FOTOGRAFICZNA



**Fot. 33**

Zderzak tylny - Rysa/odprysk 1