

Raport z oględzin pojazdu

Numer raportu	216698/10/25-11401	Data raportu	13-10-2025
Rzeczoznawcy	Marek Kasak (NEW) mgr inż. Przemysław Ostap	Data oględzin	03-10-2025
Nr zlecenia	PCM(DZS)/GDA/74217/25/09/30	Miejsce oględzin	ul. Polna 66, 87-100 FUP Toruń 2

Dane pojazdu

Numer identyfikacyjny (VIN)	WF0DXXWPCHNY59986
Marka, model	FORD Mondeo Sedan 19-21
Typ, wersja	Mondeo 2.0 Hybrid Titanium
Numer rejestracyjny	CT568AA
Silnik (rodz./poj./moc)	benz./1999 ccm/103 kW
Stan licznika	137 163 km
Data 1. rej./rok prod.	30-03-2022/2022
Data nast. bad. techn.	25-03-2027
Nadwozie	sedan 4/5
Lakier	szary/METALIK
Skrzynia biegów	automatyczna



Wyposażenie pojazdu

Blokada zapobiegająca otwarciu tylnych drzwi przez dzieci, Czujniki odległości przy parkowaniu, przód i tył, Dywaniki welurowe o podwyższonej jakości z przodu i z tyłu, ESC - układ stabilizacji toru jazdy z kontrolą trakcji TA, EBA, Elektryczny hamulec postojowy, Emblemat Hybrid - na przednich drzwiach, FordPass Connect z modemem GSM (Zdalne zamyk. otw. zamków, funkcja lokalizacji pojazdu, WiFi), Fotel kierowcy z ręczną regulacją położenia w czterech kierunkach, Fotel pasażera z regulacją lędźwiową, Fotel pasażera z regulacją w 4 kierunkach, Fotele przednie - styl sportowy, Fotele przednie podgrzewane, Funkcja programowania i przypisania do kluczyka ograniczeń - Ford MyKey, HSA - system wspomagający ruszanie pod górę, Inteligentny System Bezpieczeństwa (IPS), Kanapa tylna składana, dzielona w proporcji 60:40, ze składanym podłokietnikiem i uchwytami na napoje, Kierownica skórzana, Kieszenie w oparciach foteli przednich, Klamki wewnętrzne chromowane, Klimatyzacja - nawiewy w konsoli centralnej na drugi rząd siedzeń, Klimatyzacja dwustrefowa z automatyczną regulacją temperatury (DEATC), Kolumna kierownicy regulowana w dwóch płaszczyznach, Konsola centralna z podłokietnikiem, uchwytami na kubki, schowkiem oraz gniazdem 12V, Konsola sufitowa ze schowkiem na okulary, Lampki do czytania w drugim rzędzie foteli, Lampki oświetlenia wnętrza z funkcją opóźnionego wyłączenia, Lampy tylne LED, Listwy progowe lakierowane w kolorze nadwozia, Lusterka boczne regulowane elektrycznie i ogrzewane, w kolorze nadwozia, z kierunkowskazami, Lusterka boczne składane elektrycznie, z lampkami oświetlającymi podłoże, Lusterko wsteczne przyciemniające się automatycznie, Nakładki na progi przednich drzwi w kolorze aluminium, Obramowanie szyb bocznych w kolorze chromu, Oświetlenie wnętrza diodami LED z elementami nastrojowego oświetlenia, Pakiet dla palących (popielniczka, zapalniczka), Podsufitka w jasnej tonacji, Poduszki powietrzne boczne kurtyny 1 i 2 rząd, Poduszki powietrzne kolan, Poduszki powietrzne – poduszki boczne dla kierowcy i pasażera z przodu, Poduszki powietrzne – poduszki czołowe dla kierowcy i pasażera z przodu, Przycisk rozrusznika Ford Power, Reflektory automatyczne, z czujnikiem zmierzchu, System ABS z elektronicznym układem podziału siły hamowania EBD, System Pre-Collision Assist wsp. kierowcę w unikaniu lub zmniejszaniu skutków kolizji do 130 km/h, System automatycznego sterowania światłami drogowymi - Auto High Beam, System monitorowania ciśnienia w ogumieniu (TPMS), System monitorowania koncentracji kierowcy (Driver Alert), System naw. sat. z Ford SYNC 3.2 i DAB+, wys. kolor. dot. 8", AppLink, Bluetooth, TMC, 8 głośników, 2xUSB, System odzyskiwania energii, System ostrz. sygnałem dźwiękowym o pojeździe poruszającym się z niską prędkość. na napędzie elektr., System rozpoznawania znaków drogowych (Traffic Sign Recognition), System wspomagający utrzymanie pojazdu na pasie ruchu (Lane Keeping Aid), Szyba przednia podgrzewana (Quickclear) i podgrzewane dysze spryskiwaczy, Szyby boczne przednie z dodatkową warstwą akustyczną, Szyby przednie i tylne elektryczne, z systemem automatycznego zamykania oraz czujnikiem przeszkody, Tapicerka materiałowa Smitty Ebony, Tempomat z regulowanym ogranicznikiem prędkości, Uchwyty ISOFIX do mocowania fotelika dziecięcego na tylnej kanapie, Wnętrze testowane pod kątem alergii, Wspomaganie układu kierowniczego, elektryczne EPAS, Wycieraczki przedniej szyby sterowane automatycznie z czujnikiem deszczu, Wyłącznik deaktywujący czołową poduszkę powietrzną pasażera, Wyświetlacz kolorowy 2 x 4.2" na tablicy zegarów, Zagłówki foteli przednich z regulacją w 4 kierunkach, Zamek centralny z pilotem, Zestaw do naprawy przebitej opony, Światła do jazdy dziennej, diodowe (LED) w obudowie światła przeciwmgielnych, Światła przeciwmgielne, przód, Felgi aluminiowe 18", wzór 10x2 ramienny, wykończenie maszynowe Mica Shadow Black, z ogumieniem 235/45, Lakier metalik Magnetic Grey, Pakiet X, Szyby tylne dodatkowo przyciemniane

Ogumienie

Oś	Koło	Producent, typ	Rozmiar	Profil zmierzony
przednia	prawe	CONTINENTAL, PREMIUM CONTACT	235/45 18 98Y	5,2 mm
	lewe	CONTINENTAL, PREMIUM CONTACT	235/45 18 98Y	5,2 mm
tylna	prawe	CONTINENTAL, PREMIUM CONTACT	235/45 18 98Y	5,2 mm
	lewe	CONTINENTAL, PREMIUM CONTACT	235/45 18 98Y	5,2 mm

Dokumenty i akcesoria

[Dokumenty rej.] - POLISA UBEZP. (OC.), Kluczyki (TAK - 2), Tablice rejestracyjne (TAK - 2), Dowód rejestracyjny (TAK), Karta pojazdu (NIE)

Grubość powłoki lakierowej

W zakresie do 150 µm

Poz.	Nazwa części	Przedział grubości powłoki lakierowej [µm]
1	Pokrywa komory silnika	do 150
2	Błotnik przedni lewy	do 150
3	Błotnik przedni prawy	do 150
4	Słupek przedni lewy	do 150
5	Słupek przedni prawy	do 150
6	Słupek środkowy lewy	do 150
7	Słupek środkowy prawy	do 150
8	Próg lewy	do 150
9	Próg prawy	do 150
10	Dach	do 150
11	Drzwi przednie lewe	do 150

12	Drzwi przednie prawe	do 150
13	Drzwi tylne lewe	do 150
14	Drzwi tylne prawe	do 150
15	Błotnik tylny lewy/ściana boczna lewa	do 150
16	Błotnik tylny prawy/ściana boczna prawa	do 150
17	Pokrywa bagażnika	do 150

Stwierdzone uszkodzenia

Poz.	Nazwa pozycji	Opis uszkodzeń	Kwalifik.	Naprawa [rbg]
1	Okładzina zderzaka przedniego	rysa/odprysk, wgniecenie/odkształcenie, pęknięcie	WY	2.1

DOKUMENTACJA FOTOGRAFICZNA



Fot. 1
Przekątna przednia lewa



Fot. 2
Przód

DOKUMENTACJA FOTOGRAFICZNA



Fot. 3
Przekątna przednia prawa



Fot. 4
Próg prawy (widok od przodu)

DOKUMENTACJA FOTOGRAFICZNA



Fot. 5
Bok prawy z przodu



Fot. 6
Bok prawy z tyłu

DOKUMENTACJA FOTOGRAFICZNA



Fot. 7
Przekątna tylna prawa



Fot. 8
Tyt

DOKUMENTACJA FOTOGRAFICZNA



Fot. 9
Przekątna tylna lewa



Fot. 10
Bok lewy z tyłu

DOKUMENTACJA FOTOGRAFICZNA



Fot. 11
Bok lewy z przodu



Fot. 12
Próg lewy (widok od przodu)

DOKUMENTACJA FOTOGRAFICZNA



Fot. 13
Numer identyfikacyjny



Fot. 14
Tabliczka znamionowa

DOKUMENTACJA FOTOGRAFICZNA



Fot. 15
Zestaw wskaźników - przebieg



Fot. 16
Widok przez otwarte drzwi przednie lewe

DOKUMENTACJA FOTOGRAFICZNA



Fot. 17

Widok przez otwarte drzwi tylne lewe



Fot. 18

Widok z tylnej kanapy na deskę rozd.

DOKUMENTACJA FOTOGRAFICZNA



Fot. 19
Konsola środkowa



Fot. 20
Tunel środkowy

DOKUMENTACJA FOTOGRAFICZNA



Fot. 21
Kierownica (na wprost)



Fot. 22
Kierownica z lewej strony

DOKUMENTACJA FOTOGRAFICZNA



Fot. 23
Komora silnika



Fot. 24
Bagażnik

DOKUMENTACJA FOTOGRAFICZNA



Fot. 25
Spód pojazdu przód



Fot. 26
Spód pojazdu tył

DOKUMENTACJA FOTOGRAFICZNA



Fot. 27
Tarcza hamulcowa przednia lewa



Fot. 28
Tarcza hamulcowa przednia prawa

DOKUMENTACJA FOTOGRAFICZNA



Fot. 29
Tarcza hamulcowa tylna prawa



Fot. 30
Tarcza hamulcowa tylna lewa

DOKUMENTACJA FOTOGRAFICZNA

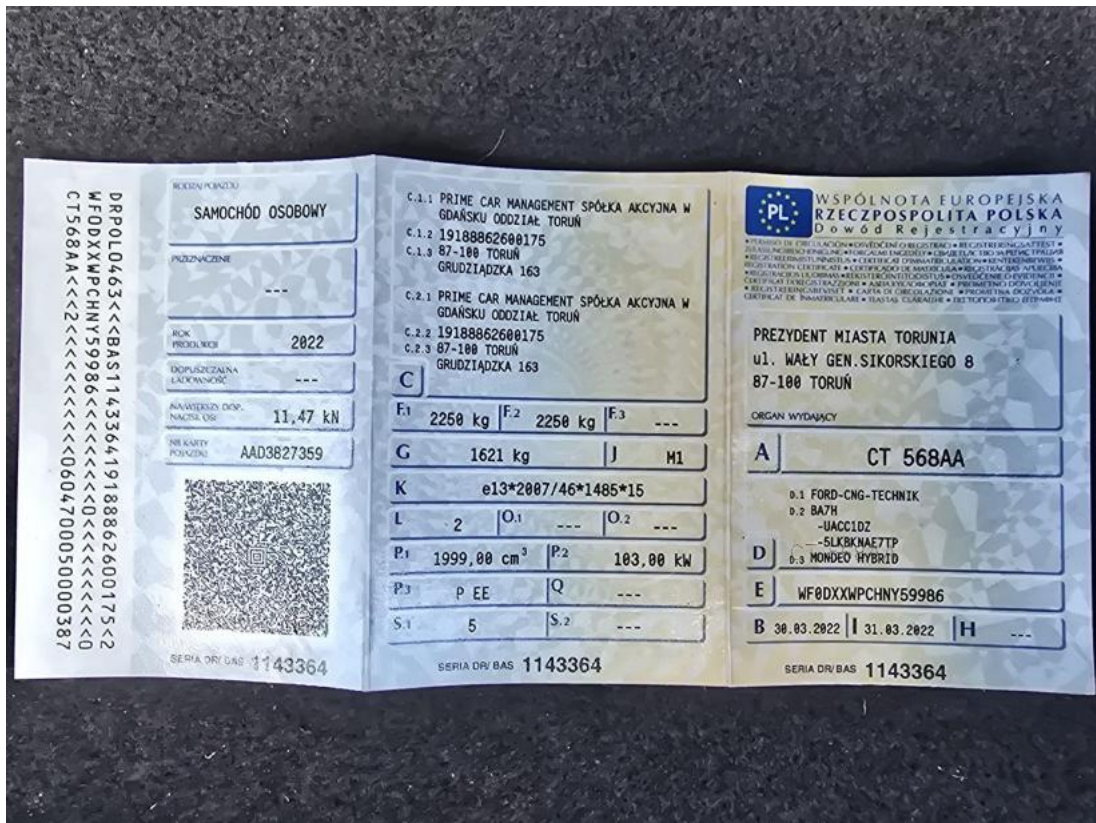

Fot. 31
Dowód rej. Str. 1



Fot. 32
Dow. Rej. Str.2 i klucze

DOKUMENTACJA FOTOGRAFICZNA

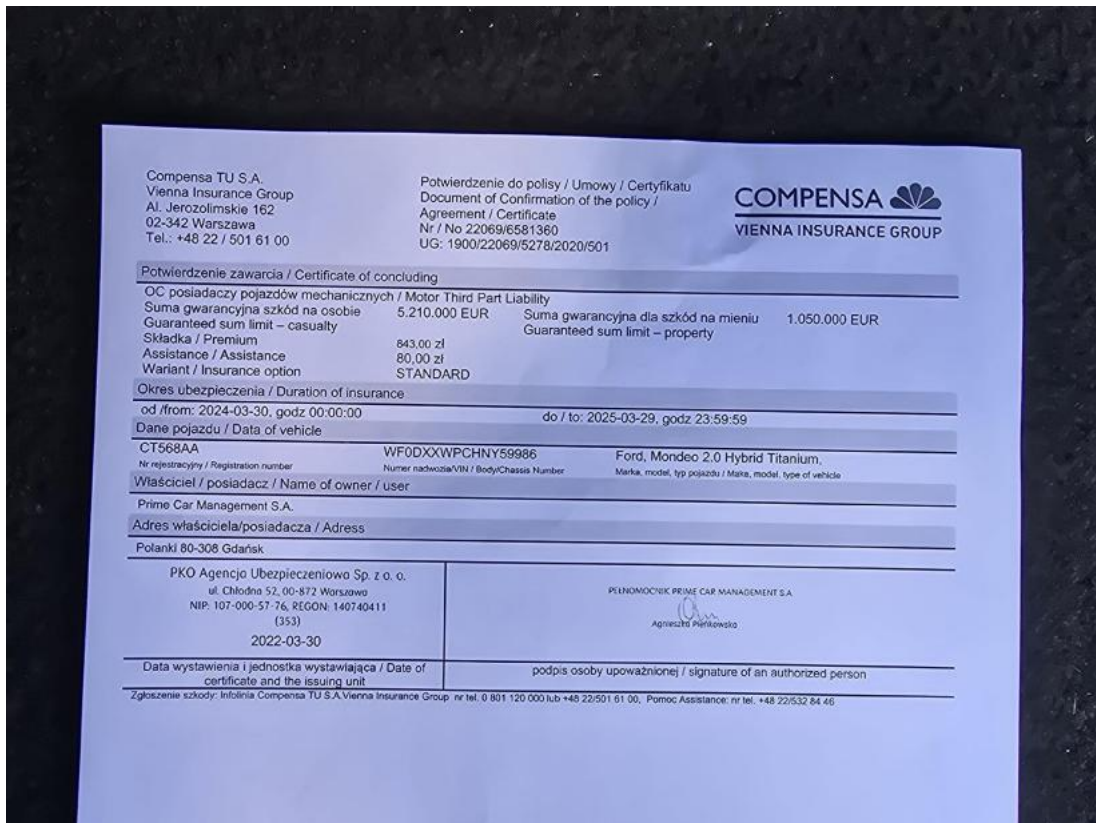

Fot. 33
OC



Fot. 34
Zestaw naprawy koła

DOKUMENTACJA FOTOGRAFICZNA



Fot. 35
Zderzak przedni cz L - zdjęcie poglądowe 1



Fot. 36
Zderzak przedni cz L - zdjęcie poglądowe 2

DOKUMENTACJA FOTOGRAFICZNA



Fot. 37
Zderzak przedni cz L - Wgniecenie/odkształcenie 1



Fot. 38
Zderzak przedni cz L - Wgniecenie/odkształcenie 2