

## Raport z oględzin pojazdu

Numer raportu	216158/9/25-11401	Data raportu	03-09-2025
Rzeczoznawcy	Radosław Brzostowski (NEW) mgr inż. Przemysław Ostap	Data oględzin	22-08-2025
Nr zlecenia	PCM(DZS)/GDA/60614/25/08/18	Miejsce oględzin	AUTOMARKET WOLA, PRYMASA TYSI...

### Dane pojazdu

Numer identyfikacyjny (VIN)	<b>TMBAJ8NXXPY156743</b>
Marka, model	SKODA Octavia IV 20-24
Typ, wersja	Octavia 2.0 TDI Style DSG
Numer rejestracyjny	WD8527R
Silnik (rodz./poj./moc)	diesel/1968 ccm/110 kW
Stan licznika	151 205 km
Data 1. rej./rok prod.	24-07-2023/2023
Data nast. bad. techn.	25-07-2026
Nadwozie	hatchback 5/5
Lakier	szary/METALIK
Skrzynia biegów	automatyczna



### Wyposażenie pojazdu

2 lampki do czytania z przodu i oświetlenie części pasażerskiej z tyłu, Auto Light Assist- automatyczne włączanie i wyłączenie światła drogowych, Bluetooth, Care Connect - 1 rok, Czujniki odległości przy parkowaniu - przód i tył z MANOEUVRE ASSIST, DAB+ - cyfrowy odbiór stacji radiowych, DRIVER ALERT - funkcja wykrywania zmęczenia kierowcy, Dekor STYLE, Dezaktywacja poduszki bezpieczeństwa pasażera z przodu, ESP z ABS, EBD, MSR, ASR, EDL, HBA, DSR, RBS, ESBS, TSA, XDS+, Elektryczne podnoszenie szyb, przód, Elektryczne podnoszenie szyb, tył, Felgi aluminiowe 18 PERSEUS 7,5J z ogumieniem, Fotele przednie z regulacją wysokości i lędźwiową, Front Assist - kontrola odstępu z funkcją awaryjnego hamowania, Funkcja SmartLink z połączeniem bezprzewodowym dla urządzeń Apple iOS, Gniazdo 12V w bagażniku, Gwarancja 3 lata / 60000 km, Głośniki - 8 sztuk, Haczyki na torby, Hamulec antykolizyjny - multicollision brake, Hamulec postojowy, elektromechaniczny, Hill Hold Control - wspomaganie ruszania pod wzniesienia, Immobilizer - Blokada przeciwuruchomieniowa, KESSY FULL - bezkluczkowy system obsługi samochodu, Kierownica 2-ramienna skórzana, wielofunkcyjna z manetkami zmiany biegów, Klimatyzacja dwustrefowa automatyczna Climatronic, Kurtyny powietrzne, LIGHT AND RAIN ASSIST - czujnik zmierzchu i deszczu, Lampy przednie LED Top Matrix, Lane Assist - asystent zmiany pasa ruchu, Lusterka boczne elektrycznie składane i podgrzewane, aut. przyciemniające się lust. po str. kierowcy, Lusterka boczne i klamki drzwi w kolorze nadwozia, Lusterko wsteczne ściemniające się automatycznie z czujnikiem wilgotności, Ogrzewanie przednich foteli, Oświetlenie części bagażowej - 1 lampka, Pakiet CHROM - chromowana listwa wokół krawędzi okien bocznych oraz chromowana listwa zderzaka przód, Parasolka w schowku drzwi kierowcy, Pasy bezpieczeństwa z napinaczami - tył, Pasy bezpieczeństwa z regulacją wysokości i napinaczami - przód, Poduszka powietrzna, centralna, Poduszki powietrzne 6 sztuk (czołowe kierowcy i pasażera, boczne - przód, kurtyny powietrzne), Podłokietnik z przodu, Podłokietnik z tyłu, Połączenie alarmowe - manualne lub automatyczne wezwanie pomocy po wypadku, Radio BOLERO (10 cali, 2 gniazda USB-C umożliwiające ładowanie i transfer danych), Ramka grilla chromowana, Regulacja wysokości przednich zagłówków, Schowek na kamizelkę odblaskową, Schowek na okulary, Skrobaczka do szyb w pokrywie wlewu paliwa, Składana pokrywa nad przestrzenią bagażową, SunSet - przyciemniane tylne szyby boczne i szyba pokrywy bagażnika, System kontroli ciśnienia w oponach TPM, Tapicerka materiałowa, Tempomat z ogranicznikiem prędkości, Trzecie światło STOP, Trzy zagłówki tylne, Tylna kanapa składana i dzielona, Tylne światła LED TOP z dynamicznymi kierunkowskazami, Uchwyty ISOFIX na zewnętrznych miejscach kanapy, VIRTUAL COCKPIT - cyfrowy zestaw wskaźników, Wspomaganie układu kierowniczego, Zamek centralny zdalnie sterowany, Zestaw do naprawy przebitej opony, Zestaw siatek w bagażniku, Światła przeciwmgielne przednie z funkcją doświetlania zakrętów i z LED, Światła przeciwmgielne tylne, KESSY FULL - bezkluczkowy system obsługi samochodu z alarmem (z funkcją SAFE), Koło zapasowe dojazdowe 16", podnośnik, klucz, Lakier metalik, Pakiet Selection

### Ogumienie

Oś	Koło	Producent, typ	Rozmiar	Profil zmierzony
przednia	prawe	BRIDGESTONE, TURANZA	225/45 18 91Y	4,0 mm
	lewe	BRIDGESTONE, TURANZA	225/45 18 91Y	4,0 mm
tylna	prawe	BRIDGESTONE, TURANZA	225/45 18 91Y	4,0 mm
	lewe	BRIDGESTONE, TURANZA	225/45 18 91Y	4,0 mm

### Dokumenty i akcesoria

[Dokumenty rej.] - POLISA UBEZP. (Nie.), Kluczyki (TAK - 2), Tablice rejestracyjne (TAK - 2), Dowód rejestracyjny (TAK), Karta pojazdu (NIE)

### Grubość powłoki lakierowej

W zakresie do 150 µm

Poz.	Nazwa części	Przedział grubości powłoki lakierowej [µm]
1	Pokrywa komory silnika	do 150
2	Błotnik przedni lewy	do 150
3	Błotnik przedni prawy	do 150
4	Słupek przedni lewy	do 150
5	Słupek przedni prawy	do 150
6	Słupek środkowy lewy	do 150
7	Słupek środkowy prawy	do 150
8	Próg lewy	do 150
9	Próg prawy	do 150
10	Dach	do 150
11	Drzwi przednie lewe	do 150
12	Drzwi przednie prawe	do 150
13	Drzwi tylne lewe	do 150
14	Drzwi tylne prawe	do 150
15	Błotnik tylny lewy/ściana boczna lewa	do 150
16	Błotnik tylny prawy/ściana boczna prawa	do 150
17	Pokrywa bagażnika	do 150

**Stwierdzone uszkodzenia**

Poz.	Nazwa pozycji	Opis uszkodzeń	Kwalifik.	Naprawa [rbg]
1	Szyba przednia barwiona	pęknięcie	WY	3
2	Kpl.montażowy/naprawczy-kpl.do klejenia		WY	
3	Pokrywa przednia	rysa/odprysk, wgniecenie/odkształcenie, ślady korozji	NA	0.5
4	Drzwi przednie (nieuzbrojone) R	rysa/odprysk		
5	Drzwi tylne (nieuzbrojone) R	wgniecenie/odkształcenie		
6	Okładzina zderzaka tylnego	rysa/odprysk		

DOKUMENTACJA FOTOGRAFICZNA



**Fot. 1**  
Przekątna przednia lewa



**Fot. 2**  
Przód

DOKUMENTACJA FOTOGRAFICZNA



**Fot. 3**  
Przekątna przednia prawa



**Fot. 4**  
Próg prawy (widok od przodu)

DOKUMENTACJA FOTOGRAFICZNA



**Fot. 5**  
Bok prawy z przodu



**Fot. 6**  
Bok prawy z tyłu

DOKUMENTACJA FOTOGRAFICZNA



**Fot. 7**  
Przekątna tylna prawa



**Fot. 8**  
Tył

DOKUMENTACJA FOTOGRAFICZNA



**Fot. 9**  
Przekątna tylna lewa



**Fot. 10**  
Bok lewy z tyłu

DOKUMENTACJA FOTOGRAFICZNA



**Fot. 11**  
Bok lewy z przodu



**Fot. 12**  
Próg lewy (widok od przodu)

DOKUMENTACJA FOTOGRAFICZNA

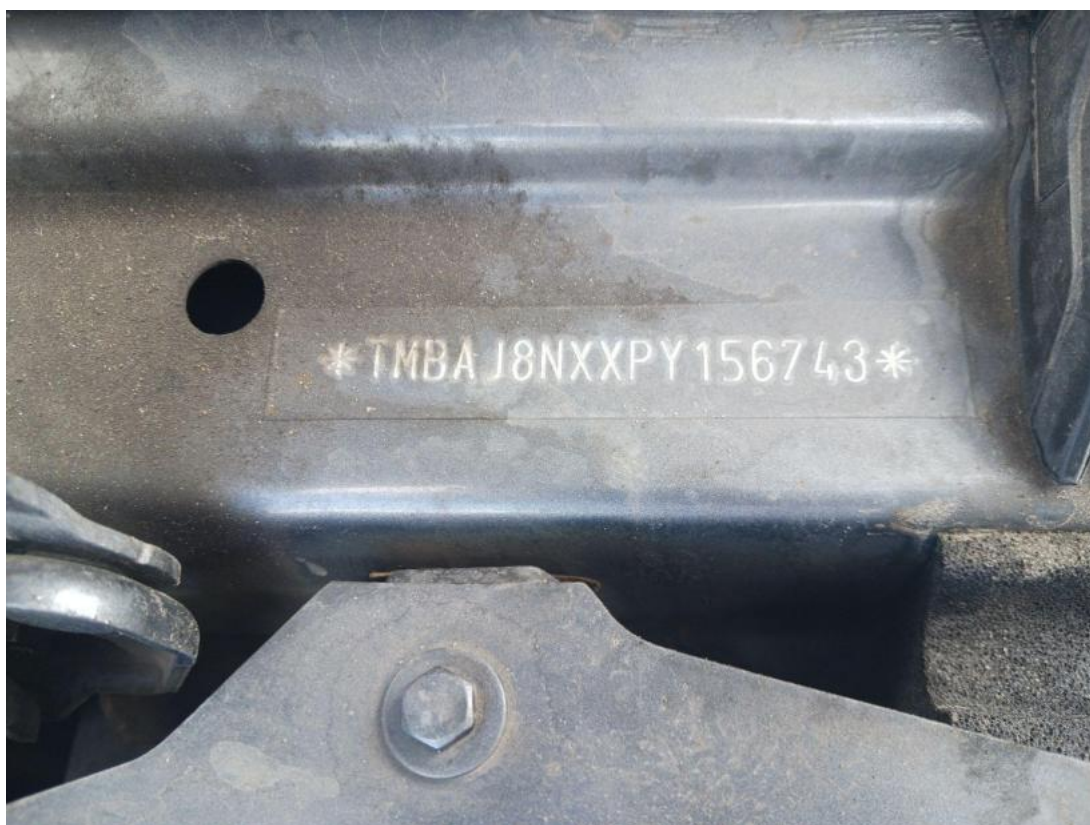

**Fot. 13**  
Numer identyfikacyjny

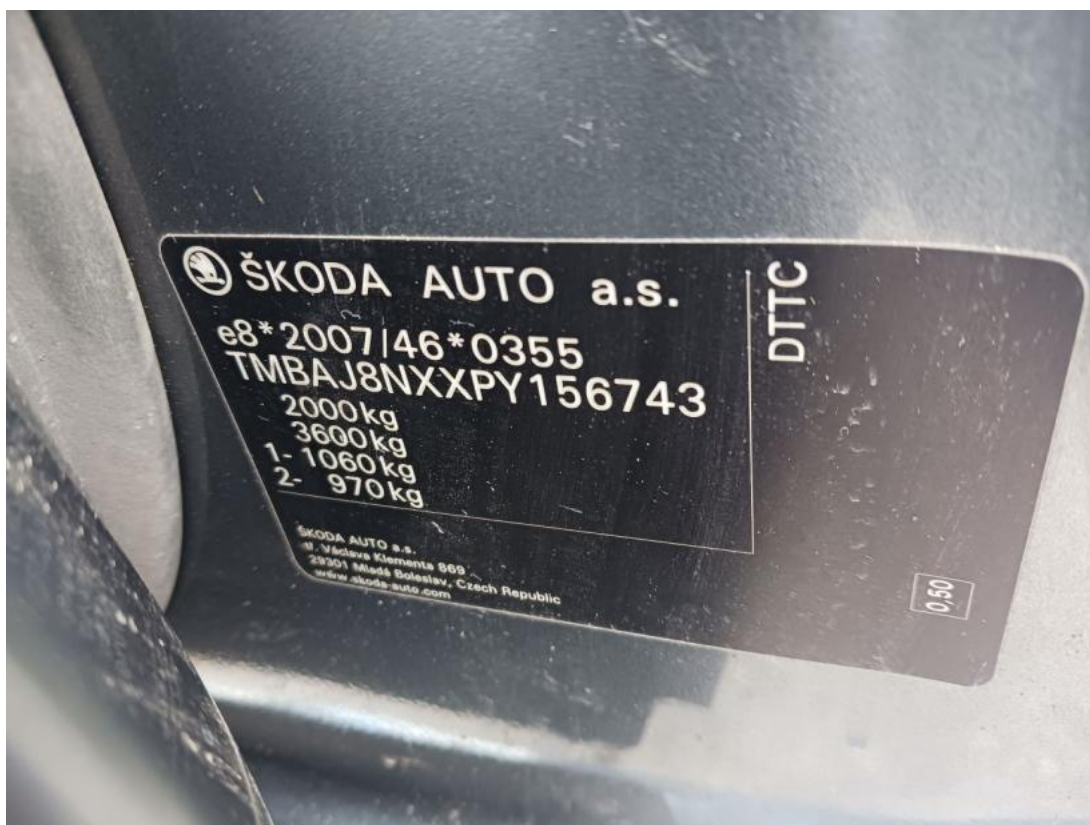

**Fot. 14**  
Tabliczka znamionowa

DOKUMENTACJA FOTOGRAFICZNA



**Fot. 15**  
Zestaw wskaźników - przebieg



**Fot. 16**  
Zestaw wskaźników - serwis

DOKUMENTACJA FOTOGRAFICZNA



**Fot. 17**

Widok przez otwarte drzwi przednie lewe



**Fot. 18**

Widok przez otwarte drzwi tylne lewe

DOKUMENTACJA FOTOGRAFICZNA



**Fot. 19**

Widok z tylnej kanapy na deskę rozd.



**Fot. 20**

Konsola środkowa

DOKUMENTACJA FOTOGRAFICZNA



**Fot. 21**  
Tunel środkowy



**Fot. 22**  
Kierownica (na wprost)

DOKUMENTACJA FOTOGRAFICZNA



**Fot. 23**  
Kierownica z lewej strony



**Fot. 24**  
Komora silnika

DOKUMENTACJA FOTOGRAFICZNA



**Fot. 25**  
Bagażnik



**Fot. 26**  
Koło zapasowe

DOKUMENTACJA FOTOGRAFICZNA



**Fot. 27**  
Spód pojazdu przód



**Fot. 28**  
Spód pojazdu tył

DOKUMENTACJA FOTOGRAFICZNA



**Fot. 29**

Tarcza hamulcowa przednia lewa



**Fot. 30**

Tarcza hamulcowa przednia prawa

DOKUMENTACJA FOTOGRAFICZNA



**Fot. 31**

Tarcza hamulcowa tylna prawa



**Fot. 32**

Tarcza hamulcowa tylna lewa

DOKUMENTACJA FOTOGRAFICZNA



Fot. 33

Dowód rej. Str. 1



Fot. 34

Dow. Rej. Str.2 i klucze

DOKUMENTACJA FOTOGRAFICZNA



**Fot. 35**  
Instrukcje



**Fot. 36**  
Pokrywa komory silnika - zdjęcie poglądowe 1

DOKUMENTACJA FOTOGRAFICZNA



**Fot. 37**  
Pokrywa komory silnika - Rysa/odprysk 1



**Fot. 38**  
Pokrywa komory silnika - Rysa/odprysk 2

DOKUMENTACJA FOTOGRAFICZNA



**Fot. 39**

Pokrywa komory silnika() - Rysa/odprysk 3



**Fot. 40**

Pokrywa komory silnika - Wgniecenie/odkształcenie 1

DOKUMENTACJA FOTOGRAFICZNA

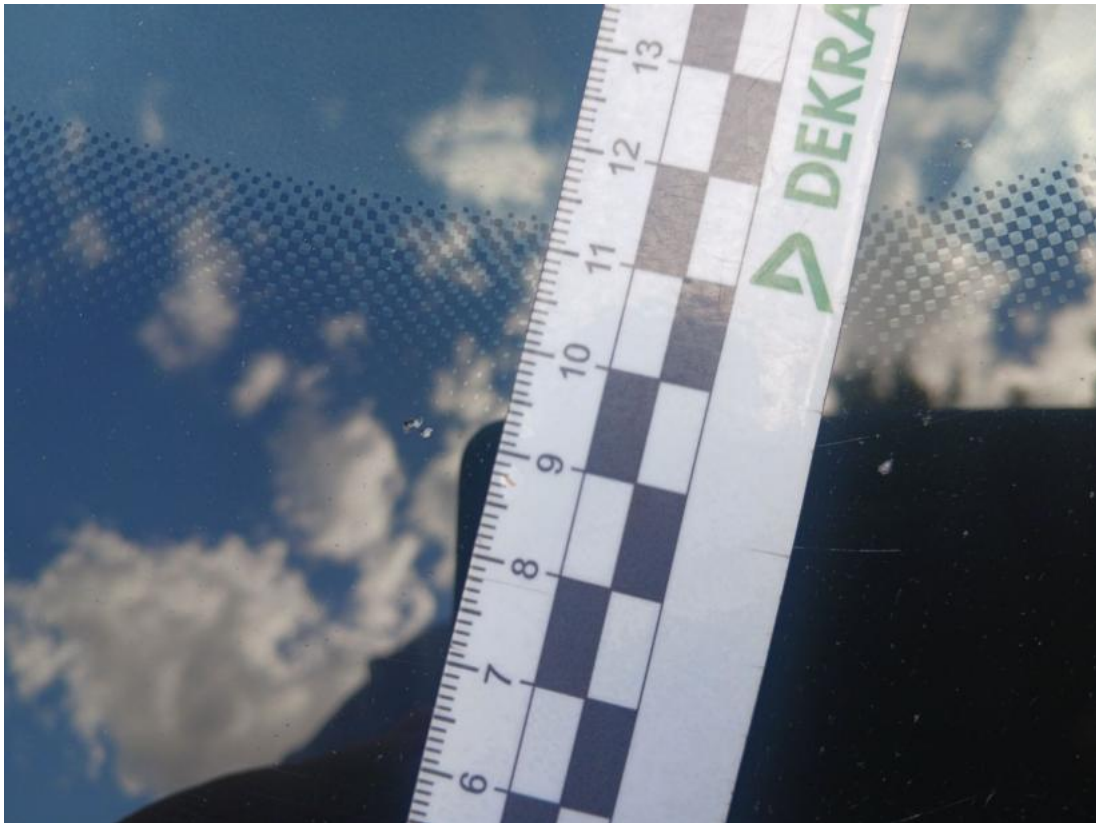

**Fot. 41**

Szyba czołowa - Rysa/odprysk 1



**Fot. 42**

Szyba czołowa - Rysa/odprysk 2

DOKUMENTACJA FOTOGRAFICZNA



**Fot. 43**

Szyba czołowa() - Rysa/odprysk 3



**Fot. 44**

Drzwi przednie P - Rysa/odprysk 1

DOKUMENTACJA FOTOGRAFICZNA



**Fot. 45**

Drzwi przednie P - Rysa/odprysk 2



**Fot. 46**

Drzwi tylne P - Wgniecenie/odkształcenie 1

DOKUMENTACJA FOTOGRAFICZNA



**Fot. 47**  
Zderzak tylny cz śr - zdjęcie pogładowe 1



**Fot. 48**  
Zderzak tylny cz śr - Rysa/odprysk 1

DOKUMENTACJA FOTOGRAFICZNA



**Fot. 49**

Zderzak tylny cz śr - Rysa/odprysk 2



**Fot. 50**

Zderzak tylny cz śr() - Rysa/odprysk 3