

Raport z oględzin pojazdu

Numer raportu	07720/10/25-15201	Data raportu	16-10-2025
Rzeczoznawcy	Arthur Rusik mgr inż. Paweł Barszcz (NEW)	Data oględzin	10-10-2025
Nr zlecenia	PCM(DZS)/GDA/76468/25/10/07	Miejsce oględzin	MDM AUTO (MAKURAT), ZAWODNIKÓ...

Dane pojazdu

Numer identyfikacyjny (VIN)	VF3YDCPHU12X22291
Marka, model	PEUGEOT Boxer 435 BlueHDi...
Typ, wersja	Boxer 435 BlueHDi L4
Numer rejestracyjny	WD0865T
Silnik (rodz./poj./moc)	diesel/2179 ccm/121 kW
Stan licznika	77 417 km
Data 1. rej./rok prod.	13-10-2023/2023
Data nast. bad. techn.	13-10-2026
Nadwozie	PDD 4/6
Lakier	biały/1-warstwowa
Skrzynia biegów	manualna



Wyposażenie pojazdu

ABS ze wspomaganiem hamowania awaryjnego, Alarm dźwiękowy ostrzegający otoczenie w trakcie manewru cofania, Alternator 220A, Antena dachowa DAB, ESP (system stabilizacji toru jazdy), Felgi stalowe 16", Fotel kierowcy KOMFORT (regulacja odc. lędź., wzdłużna, wys., pochyleń) + podłokietnik + szuflada pod fot., Gwarancja standardowa 2 lata bez limitu kilometrów, Hamulce przednie - tarczowe wentylowane, Hamulce tylne - tarczowe, Hill Assist - system wspomagający pokonywanie podjazdów, Immobiliser, Kierownica z tworzywa sztucznego, Klimatyzacja manualna z chłodzonym schowkiem w desce rozdzielczej, Kolumna kierownicy manualnie regulowana na głębokość, Komputer pokładowy, Kontrolka niezapiętego pasa dla kierowcy, Lakier uni, Lampka podwójna w konsoli sufitowej w pierwszym rzędzie foteli, Lampki w przedziale ładunkowym (dwie), Lusterka boczne regulowane i podgrzewane elektrycznie, Opony 215/75 R16, Osłony przeciwsłoneczne dla kierowcy i pasażera, Pasy bezpieczeństwa 3-pkt w pierwszym rzędzie z napinaczami i ogranicznikami siły napięcia, Poduszka czołowa dla kierowcy, Przyłącze dla adaptatora, Radio FM USB Bluetooth z tunerem cyfrowym, 4 głośniki, sterowanie radiem z kierownicy, Reflektory przednie, halogenowe, Schowek w górnej części deski rozdzielczej, Szyby barwione, Szyby boczne sterowane elektrycznie, sekwencyjne po stronie kierowcy, Tapicerka tkaninowa Darko Noir, Tempomat z ogranicznikiem prędkości, Uchwyty na kubki, Wspomaganie układu kierowniczego, Zagłówki przednich foteli z regulacją wysokości położenia, Zagłówki przednich foteli, pełne, Zamek centralny z pilotem i blokowaniem drzwi podczas ruszania, Zawieszenie przednie Pseudo MacPherson, Zawieszenie tylne standardowe, resor jednopiórowy, Zderzaki przedni i tylny, lusterka boczne, listwy ochronne, klamki w kolorze czarnym, Zestaw naprawczy, Ławka pasażera 2-osobowa z podłokietnikiem, Światła obrysowe, Koło zapasowe pełnowymiarowe, Lusterka boczne o polu widzenia 2,20 m, Zawieszenie wzmocnione tylne, resor dwupiórowy klejony, stabilizator osi

Ogumienie

Oś	Koło	Producent, typ	Rozmiar	Profil zmierzony
przednia	prawe	SAILUN, COMMERCIO 4SEASONS	215/75 R16 114R	3,0 mm
	lewe	SAILUN, COMMERCIO 4SEASONS	215/75 R16 114R	3,0 mm
tylna	prawe	CONTINENTAL, CONTIVANCONTACT 100	215/75 R16 114R	3,0 mm
	lewe	CONTINENTAL, CONTIVANCONTACT 100	215/75 R16 114R	3,0 mm

Dokumenty i akcesoria

[Dokumenty rej.] - POLISA UBEZP. (Nie.), Kluczyki (TAK - 2), Tablice rejestracyjne (TAK - 2), Dowód rejestracyjny (TAK), Karta pojazdu (NIE)

Grubość powłoki lakierowej

W zakresie do 150 µm

Poz.	Nazwa części	Przedział grubości powłoki lakierowej [µm]
1	Pokrywa komory silnika	do 150
2	Błotnik przedni lewy	do 150
3	Błotnik przedni prawy	do 150
4	Słupek przedni lewy	do 150
5	Słupek przedni prawy	do 150
6	Słupek środkowy lewy	do 150
7	Słupek środkowy prawy	do 150
8	Próg lewy	do 150
9	Próg prawy	do 150
10	Dach	do 150
11	Drzwi przednie lewe	do 150
12	Drzwi przednie prawe	do 150
13	Drzwi tylne lewe	do 150
14	Błotnik tylny lewy/ściana boczna lewa	do 150
15	Błotnik tylny prawy/ściana boczna prawa	do 150

W zakresie do 1000 µm

Poz.	Nazwa części	Przedział grubości powłoki lakierowej [µm]
1	Drzwi tylne prawe	150 - 1000

Stwierdzone uszkodzenia

Poz.	Nazwa pozycji	Opis uszkodzeń	Kwalifik.	Naprawa [rbg]
------	---------------	----------------	-----------	---------------

1	Róg zderzaka boczny L	zarysowanie	WY	1.6
2	Róg zderzaka boczny R	zarysowanie	WY	0.5
3	Listwa ochronna boczna L	zarysowanie	WY	
4	Szyba przednia barwiona	pęknięcie	WY	3.9
5	Kpl.montażowy/naprawczy-kpl.do klejenia		WY	
6	Podkładki dystansowe szyby przedniej L		WY	
7	Podkładki dystansowe szyby przedniej R		WY	
8	Uszczelka drzwi przednich L	pęknięcie/rozerwanie	WY	0.4
9	Lusterka podgrzew./el.usław/składane R	pęknięcie	WY	0.8
10	Tapicerka drzwi tylnych L	pęknięcie/rozerwanie	WY	0.3
11	Tapicerka siedziska 2.rząd	pęknięcie/rozerwanie	WY	1.6
12	Drzwi tylne (nieuzbrojone) L	odpryski lakieru	NA	
13	Drzwi tylne (nieuzbrojone) R	wgniecenie, inne	NA	1.2
14	Rama drzwi,przód L	zarysowanie	NA	
15	Rama drzwi,przód R	zarysowanie	NA	
16	Błotnik przedni L	zarysowanie		
17	Listwa ochronna rantu błotnika L	zarysowanie		
18	Poszycie drzwi przednich R	odpryski lakieru		
19	Ostona lusterka zewnętrznego L	zarysowanie		
20	Poszycie słupka środkowego R	wgniecenie		

DOKUMENTACJA FOTOGRAFICZNA



Fot. 1
Przekątna przednia lewa



Fot. 2
Przód

DOKUMENTACJA FOTOGRAFICZNA



Fot. 3
Przekątna przednia prawa



Fot. 4
Próg prawy (widok od przodu)

DOKUMENTACJA FOTOGRAFICZNA



Fot. 5
Bok prawy z przodu



Fot. 6
Bok prawy z tyłu

DOKUMENTACJA FOTOGRAFICZNA



Fot. 7
Przekątna tylna prawa



Fot. 8
Tyt

DOKUMENTACJA FOTOGRAFICZNA



Fot. 9
Przekątna tylna lewa



Fot. 10
Bok lewy z tyłu

DOKUMENTACJA FOTOGRAFICZNA



Fot. 11
Bok lewy z przodu



Fot. 12
Próg lewy (widok od przodu)

DOKUMENTACJA FOTOGRAFICZNA



Fot. 13
Numer identyfikacyjny



Fot. 14
Tabliczka znamionowa

DOKUMENTACJA FOTOGRAFICZNA



Fot. 15

Zestaw wskaźników - przebieg



Fot. 16

Widok przez otwarte drzwi przednie lewe

DOKUMENTACJA FOTOGRAFICZNA



Fot. 17

Widok przez otwarte drzwi tylne lewe



Fot. 18

Widok z tylnej kanapy na deskę rozd.

DOKUMENTACJA FOTOGRAFICZNA



Fot. 19
Konsola środkowa



Fot. 20
Tunel środkowy

DOKUMENTACJA FOTOGRAFICZNA



Fot. 21
Kierownica (na wprost)



Fot. 22
Kierownica z lewej strony

DOKUMENTACJA FOTOGRAFICZNA



Fot. 23
Komora silnika



Fot. 24
Bagażnik

DOKUMENTACJA FOTOGRAFICZNA



Fot. 25
Spód pojazdu przód



Fot. 26
Spód pojazdu tył

DOKUMENTACJA FOTOGRAFICZNA



Fot. 27
Dowód rej. Str. 1



DOKUMENTACJA FOTOGRAFICZNA

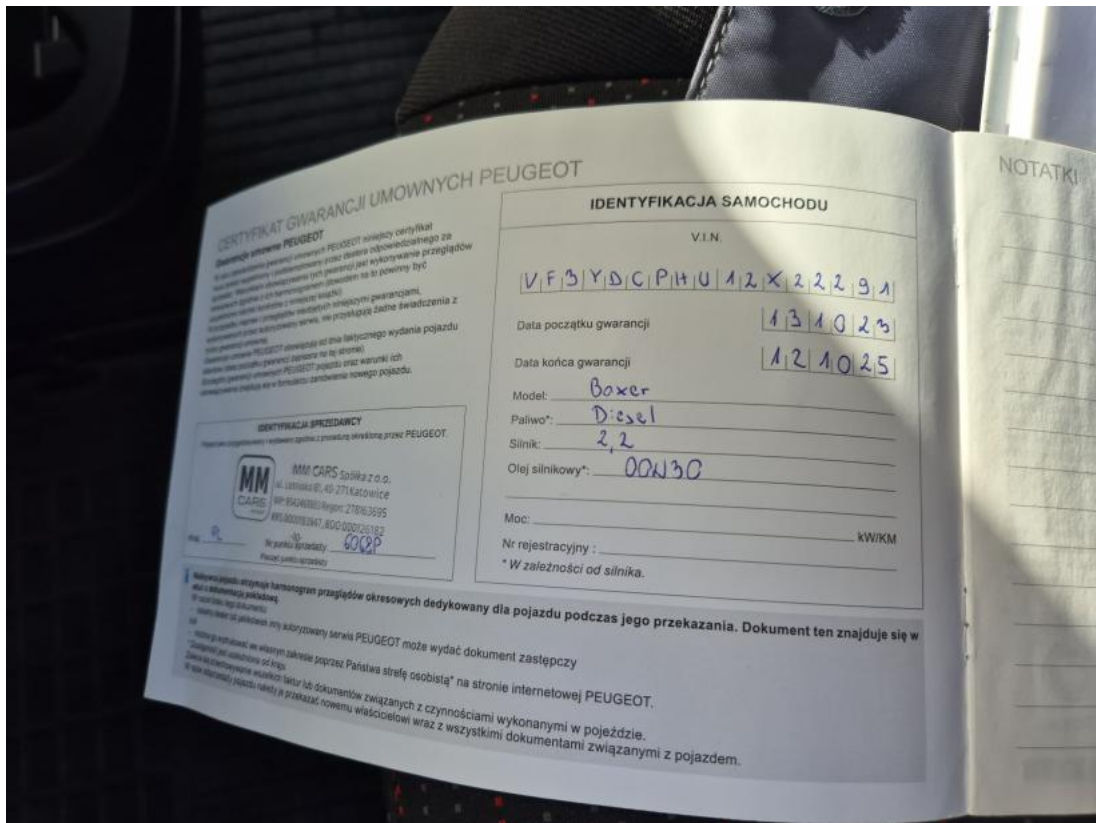

Fot. 29
Książka serwisowa – dane

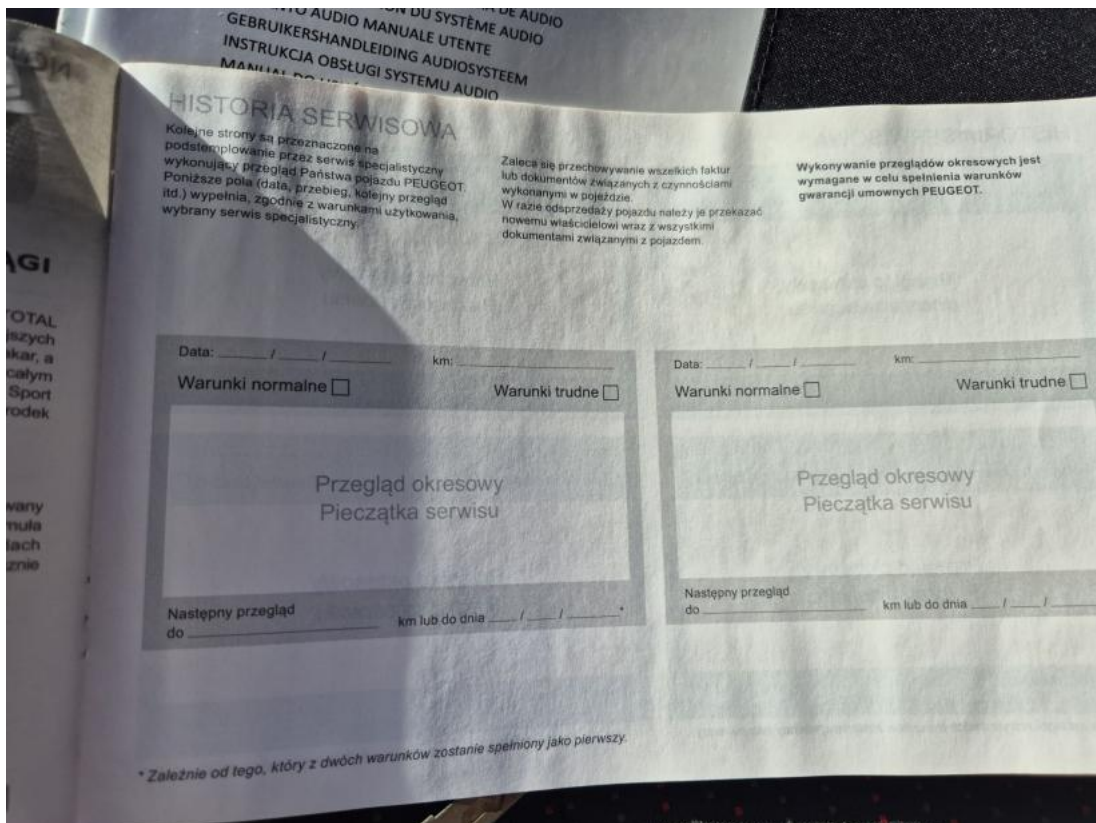

Fot. 30
Książka serwisowa – ostatni przegląd

DOKUMENTACJA FOTOGRAFICZNA



Fot. 31
Instrukcje



Fot. 32
Zdjęcie do protokołu

DOKUMENTACJA FOTOGRAFICZNA



Fot. 33

Szyba czołowa - zdjęcie poglądowe 1



Fot. 34

Szyba czołowa - Rysa/odprysk 1

DOKUMENTACJA FOTOGRAFICZNA



Fot. 35
Zderzak - Rysa/odprysk 1



Fot. 36
Listwa błotnika przedniego P - Rysa/odprysk 1

DOKUMENTACJA FOTOGRAFICZNA



Fot. 37
Drzwi przednie P - Rysa/odprysk 1



Fot. 38
Drzwi tylne P - Wgniecenie/odkształcenie 1

DOKUMENTACJA FOTOGRAFICZNA



Fot. 39
Drzwi tylne P - Inne 1



Fot. 40
Obudowa lusterka zew P - Pęknięcie/rozerwanie 1

DOKUMENTACJA FOTOGRAFICZNA



Fot. 41
Próg P - Rysa/odprysk 1

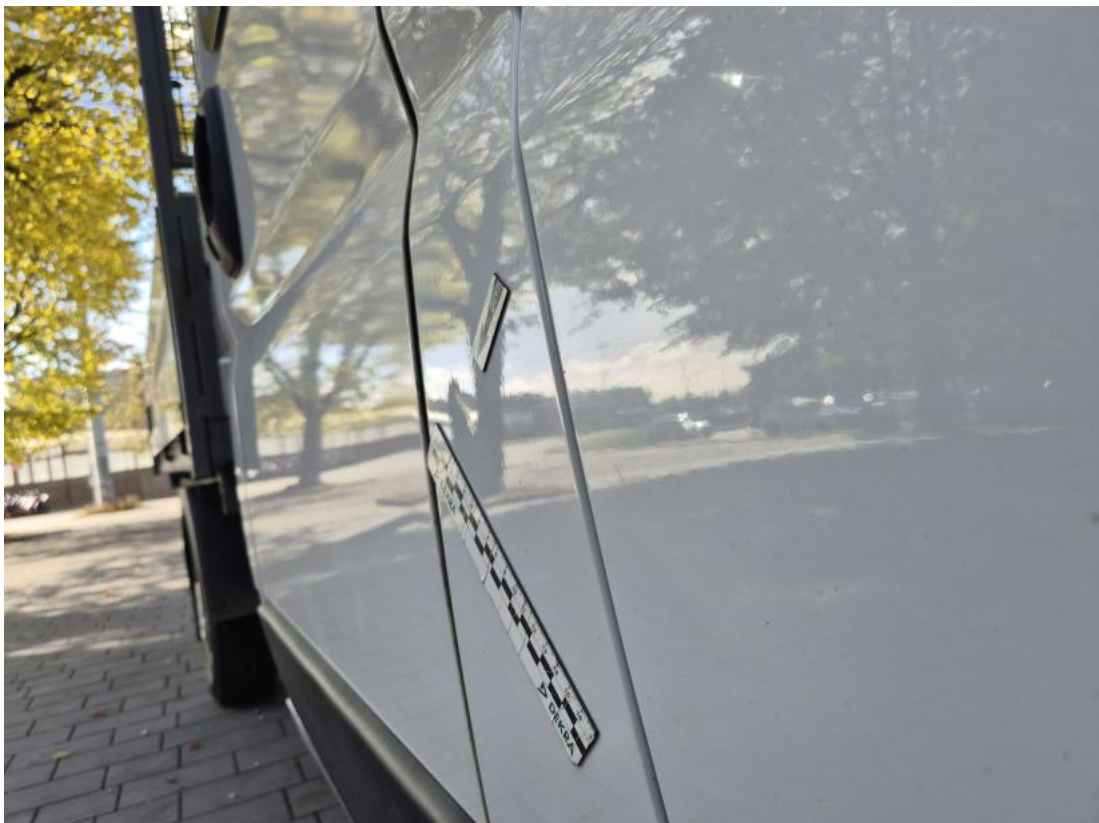

Fot. 42
Słupek środkowy P - Wgniecenie/odkształcenie 1

DOKUMENTACJA FOTOGRAFICZNA



Fot. 43
Drzwi tylne L - Rysa/odprysk 1



Fot. 44
Próg L - Rysa/odprysk 1

DOKUMENTACJA FOTOGRAFICZNA



Fot. 45

Błotnik przedni L - Rysa/odprysk 1



Fot. 46

Błotnik przedni L - Rysa/odprysk 2

DOKUMENTACJA FOTOGRAFICZNA



Fot. 47

Listwa błotnika przedniego L - Rysa/odprysk 1



Fot. 48

Listwa zderzaka prz L - Rysa/odprysk 1

DOKUMENTACJA FOTOGRAFICZNA



Fot. 49
Kanapa tyl. - Inne 1



Fot. 50
Tapicerka drzwi tylnych L - Pęknięcie/rozerwanie 1

DOKUMENTACJA FOTOGRAFICZNA



Fot. 51

Uszczelka drzwi przednich L - Pęknięcie/rozerwanie 1