

Raport z oględzin pojazdu

Numer raportu	216897/10/25-11401	Data raportu	24-10-2025
Rzeczoznawcy	Arkadiusz Wocławek (NEW) mgr inż. Przemysław Ostap	Data oględzin	22-10-2025
Nr zlecenia	PCM(DZS)/GDA/74675/25/10/01	Miejsce oględzin	Leonharda 3, 10-454 Olsztyn, 10-454 Ol...

Dane pojazdu

Numer identyfikacyjny (VIN)	SJNTBAJ12U1252224
Marka, model	NISSAN Qashqai 21-24
Typ, wersja	Qashqai 1.5 e-POWER N-Con...
Numer rejestracyjny	GD8K290
Silnik (rodz./poj./moc)	benz./1497 ccm/116 kW
Stan licznika	50 119 km
Data 1. rej./rok prod.	18-10-2023/2023
Data nast. bad. techn.	18-10-2026
Nadwozie	hatchback 5/5
Lakier	szary/UNI
Skrzynia biegów	automatyczna



Wyposażenie pojazdu

6 głośników, AVAS - akustyczny system ostrzegawczy pojazdu, Antena - płetwa rekina, Asystent przejazdu przez skrzyżowanie, Asystent utrzymania auta w pasie ruchu, Bluetooth telefon + muzyka, Czujnik deszczu i wycieraczki, Czujnik zmierzchu, Czujniki parkowania przednie i tylne, Felgi aluminiowe 18 z ogumieniem 235/55, Fotel kierowcy z elektryczną regulacją podparcia lędźwiowego - 2 kierunki, Fotel kierowcy z manualną regulacją wysokości, Fotel pasażera z manualną regulacją wysokości, Funkcja aktualizacji oprogramowania samochodu poprzez sieć wifi - Firmware Over The Air, Gniazda USB A i C z przodu, Gniazda USB typ A oraz C z tyłu, Gniazda zasilania 12 V - z przodu i w bagażniku, Hamulec ręczny elektryczny z funkcją Auto Hold, Inteligentny system ostrzegania o zmęczeniu kierowcy, Inteligentny system ostrzeżenia o niezamierzonej zmianie pasa ruchu (LDW), Kamera cofania, Kierownica i gałka dźwigni zmiany biegów pokryte skórą, Kierownica wielofunkcyjna, Kieszenie w przednich i tylnych drzwiach, Klamka drzwi z przyciskiem, Klamki zewnętrzne w kolorze nadwozia, Klimatyzacja automatyczna, dwustrefowa, Kolumna kierownicy z ręczną regulacją położenia w pionie i w poziomie, Konsola centralna i boczki drzwi wykończone skórą ekologiczną, Koło zapasowe - dojazdowe, Lakier uni, Lampka w podsufitce, Lusterka boczne elektrycznie składane, Lusterka boczne regulowane elektrycznie, Lusterka boczne z funkcją podgrzewania, Lusterka zewnętrzne w kolorze nadwozia, Lusterko wsteczne automatycznie przyciemniające się, Nawigacja Nissan Connect, Ogranicznik prędkości (ASL), Oświetlenie ambientowe podstawowe - konsola centralna, Oświetlenie bagażnika, podwójne, Poduszki powietrzne 7 (przednie, boczne i kurtynowe dla obu rzędów foteli oraz centralna), Podłokietnik - tył, Przycisk uruchamiania silnika, Półki pozwalające na regulowanie wysokości i dzielenie podłogi bagażnika, Schowek w desce rozdzielczej z delikatnym domykaniem i oświetleniem, System audio AM/FM z DAB, System automatycznych świateł drogowych, System e-Pedal Step, System eCall, System informujący o braku zapięcia pasów, System inteligentnego automatycznego hamulca awaryjnego z funkcją wykrywania pieszych i rowerzystów, System inteligentnego kluczyka i-Key - przycisk uruchamiania silnika + dostęp bezkluczykowy, System interwencji w przypadku wykrycia pojazdu w martwym polu, inteligentny, System interwencji w razie niezamierzonej zmiany pasa ruchu, inteligentny, System kamer 360, inteligentny AVM, System kontroli stabilności pojazdu (VDC), System monitorowania ciśnienia w oponach, System multimedialny NissanConnect z 12,3 calowym ekranem dotykowym, System ostrzegający o pojazdach w martwym polu, System ostrzegający o ruchu poprzecznym w trakcie cofania z funkcją awaryjnego hamowania, System ostrzegający przed kolizją, predykcyjny FCW, System rozpoznawania znaków drogowych, inteligentny, System wykrywania poruszających się obiektów, Szyby elektrycznie sterowane z przodu i z tyłu z funkcją auto i obsługą zdalną, Szyby przyciemniane, Tapicerka materiałowa, Tempomat aktywny, inteligentny, Tryby jazdy (Sport, Normal, Eco), Tylna kanapa dzielona 60/40, Uchwyt na okulary przeciwsłoneczne, Uchwyty ISOFIX do inst. fotelika, tył, Uchwyty do mocowania bagażu (6x), Uchwyty na kubki z przodu, Uchwyty na kubki z tyłu, Usługi zdalne poprzez aplikację NissanConnectServices - wymagana instalacja aplikacji na smartfonie, Wlew paliwa, bezkorkowy, Wykończenie deski rozdzielczej miękkim materiałem w miejscu styku z kolanami kierowcy, Zegary cyfrowe TFT 12,3", Światła do jazdy diennej LED, Światła przednie FULL LED, Światła tylne LED - światła hamowania i pozycyjne, Pakiet Technologiczny, Pakiet Zimowy

Ogumienie

Oś	Koło	Producent, typ	Rozmiar	Profil zmierzony
przednia	prawe	BRIDGESTONE, TURANZA T 005	235/55 18 100V	6,5 mm
	lewe	BRIDGESTONE, TURANZA T 005	235/55 18 100V	6,5 mm
tylna	prawe	BRIDGESTONE, TURANZA T 005	235/55 18 100V	7,0 mm
	lewe	BRIDGESTONE, TURANZA T 005	235/55 18 100V	7,0 mm

Dokumenty i akcesoria

[Dokumenty rej.] - POLISA UBEZP. (Nie.), Kluczyki (TAK - 2), Tablice rejestracyjne (TAK - 2), Dowód rejestracyjny (TAK), Karta pojazdu (NIE)

Grubość powłoki lakierowej

W zakresie do 150 µm

Poz.	Nazwa części	Przedział grubości powłoki lakierowej [µm]
1	Pokrywa komory silnika	do 150
2	Błotnik przedni lewy	do 150
3	Błotnik przedni prawy	do 150
4	Słupek przedni lewy	do 150
5	Słupek przedni prawy	do 150
6	Słupek środkowy lewy	do 150
7	Słupek środkowy prawy	do 150
8	Próg lewy	do 150
9	Próg prawy	do 150
10	Dach	do 150
11	Drzwi przednie lewe	do 150
12	Drzwi przednie prawe	do 150
13	Drzwi tylne lewe	do 150
14	Drzwi tylne prawe	do 150

15	Błotnik tylny lewy/ściana boczna lewa	do 150
16	Błotnik tylny prawy/ściana boczna prawa	do 150
17	Pokrywa bagażnika	do 150

DOKUMENTACJA FOTOGRAFICZNA



Fot. 1
Przekątna przednia lewa



Fot. 2
Przód

DOKUMENTACJA FOTOGRAFICZNA



Fot. 3
Przekątna przednia prawa

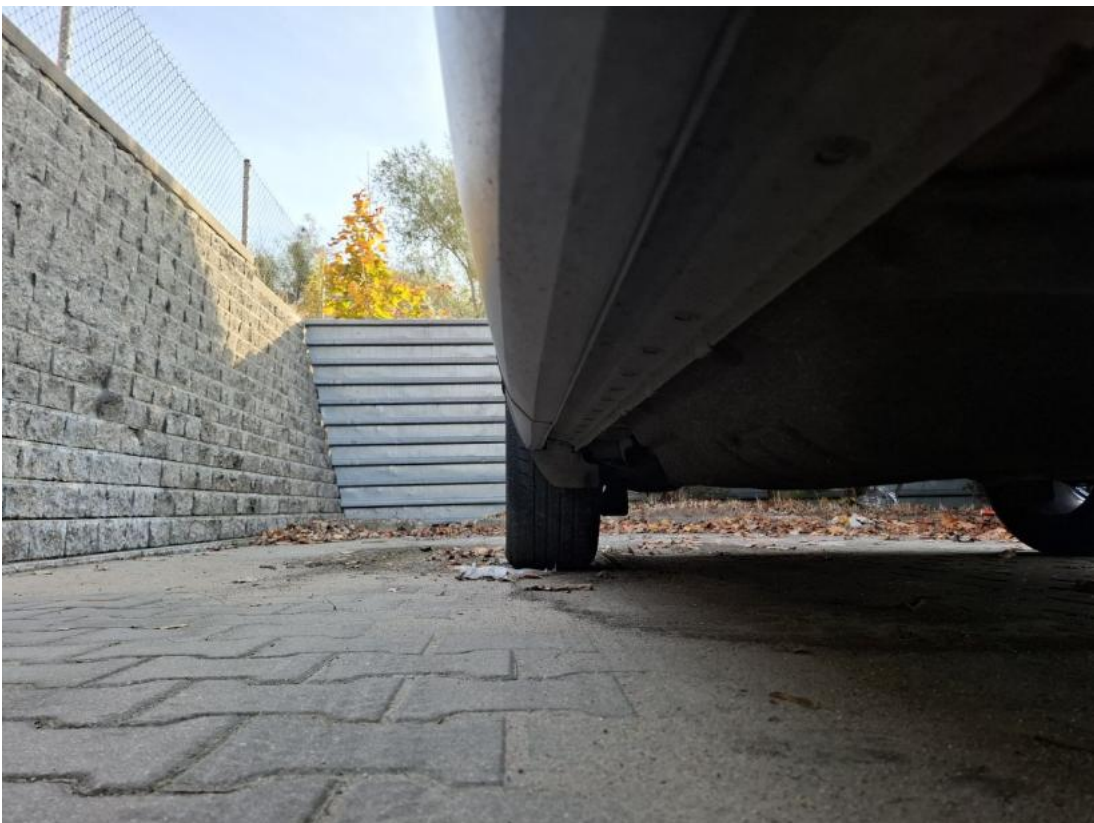

Fot. 4
Próg prawy (widok od przodu)

DOKUMENTACJA FOTOGRAFICZNA



Fot. 5
Bok prawy z przodu



Fot. 6
Bok prawy z tyłu

DOKUMENTACJA FOTOGRAFICZNA



Fot. 7
Przekątna tylna prawa



Fot. 8
Tył

DOKUMENTACJA FOTOGRAFICZNA



Fot. 9
Przekątna tylna lewa



Fot. 10
Bok lewy z tyłu

DOKUMENTACJA FOTOGRAFICZNA



Fot. 11
Bok lewy z przodu



Fot. 12
Próg lewy (widok od przodu)

DOKUMENTACJA FOTOGRAFICZNA



Fot. 13
Numer identyfikacyjny



Fot. 14
Tabliczka znamionowa

DOKUMENTACJA FOTOGRAFICZNA



Fot. 15

Zestaw wskaźników - przebieg



Fot. 16

Widok przez otwarte drzwi przednie lewe

DOKUMENTACJA FOTOGRAFICZNA



Fot. 17

Widok przez otwarte drzwi tylne lewe



Fot. 18

Widok z tylnej kanapy na deskę rozd.

DOKUMENTACJA FOTOGRAFICZNA



Fot. 19
Konsola środkowa



Fot. 20
Tuneł środkowy

DOKUMENTACJA FOTOGRAFICZNA



Fot. 21
Kierownica (na wprost)



Fot. 22
Kierownica z lewej strony

DOKUMENTACJA FOTOGRAFICZNA



Fot. 23
Komora silnika



Fot. 24
Bagażnik

DOKUMENTACJA FOTOGRAFICZNA



Fot. 25
Koło zapasowe



Fot. 26
Spód pojazdu przód

DOKUMENTACJA FOTOGRAFICZNA



Fot. 27
Spód pojazdu tył



Fot. 28
Tarcza hamulcowa przednia lewa

DOKUMENTACJA FOTOGRAFICZNA



Fot. 29
Tarcza hamulcowa przednia prawa



Fot. 30
Tarcza hamulcowa tylna prawa

DOKUMENTACJA FOTOGRAFICZNA



Fot. 33
Dow. Rej. Str.2 i klucze

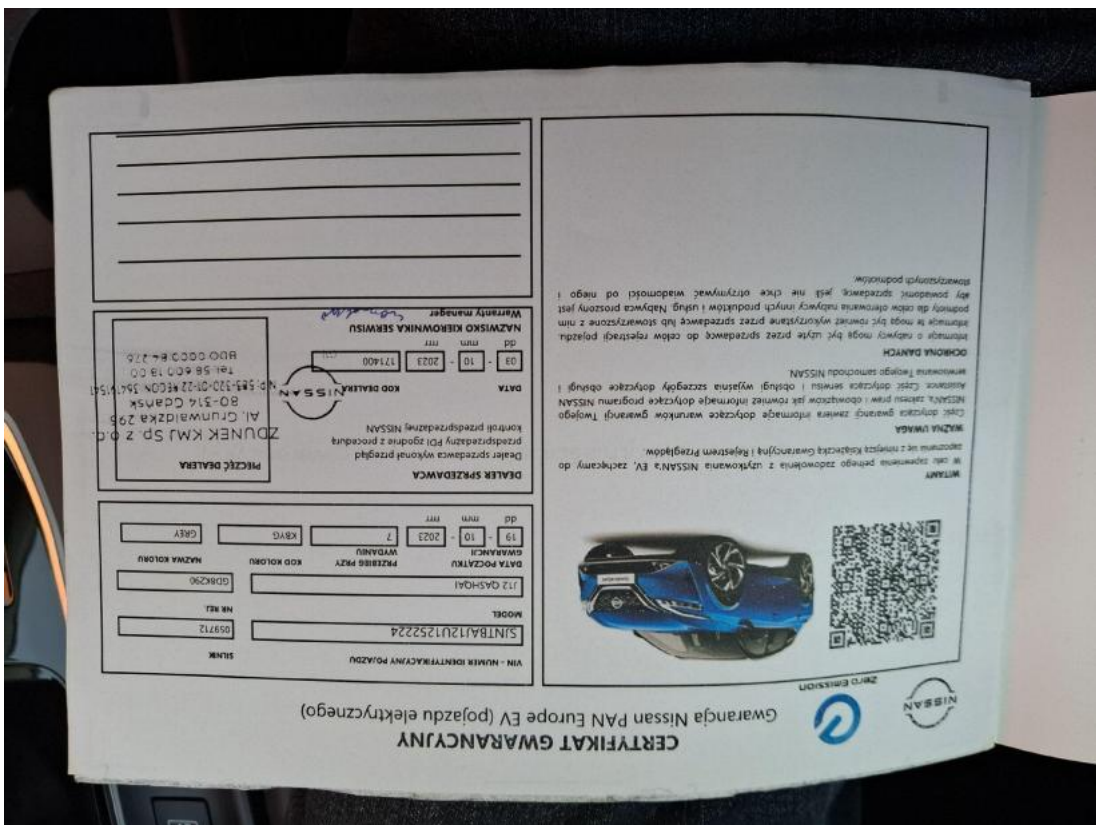

Fot. 34
Książka serwisowa – dane

DOKUMENTACJA FOTOGRAFICZNA



Fot. 35
Książka serwisowa – ostatni przegląd



Fot. 36
Instrukcje

DOKUMENTACJA FOTOGRAFICZNA



Fot. 37

Zdjęcie do protokołu