

Raport z oględzin pojazdu

Numer raportu	216489/9/25-11401	Data raportu	25-09-2025
Rzeczoznawcy	Karol Bączkowski (NEW) mgr inż. Przemysław Ostap	Data oględzin	22-09-2025
Nr zlecenia	PCM(DZS)/GDA/69844/25/09/17	Miejsce oględzin	MM CARS WROCLAW PZS, WYŚCIGO...

Dane pojazdu

Numer identyfikacyjny (VIN)	WVGZZZ5NZMM151458
Marka, model	VOLKSWAGEN Tiguan Allspa...
Typ, wersja	Tiguan Allspace 1.5 TSI EVO ...
Numer rejestracyjny	WD0530S
Silnik (rodz./poj./moc)	benz./1498 ccm/110 kW
Stan licznika	157 840 km
Data 1. rej./rok prod.	23-09-2021/2021
Data nast. bad. techn.	18-09-2026
Nadwozie	KOM 5/7
Lakier	srebrny/METALIK
Skrzynia biegów	automatyczna



Wyposażenie pojazdu

Airbag 6 sztuk (czołowe poduszki kierowcy i pasażera, boczne poduszki - przód, kurtyny powietrzne), Airbag kolan kierowcy, Automatyczne włączanie kierunkowskazów podczas awaryjnego hamowania, Czujnik ciśnienia w oponach, Czujnik deszczu, Czujnik zmiernych - automatyczne włączenie świateł z funkcją Coming / Leaving Home, Deaktywacja poduszki powietrznej pasażera, Dodatkowe oświetlenie bagażnika z możliwością wykorzystania jako latarki, Dywaniki - wykładzina, przód i tył, ESP - z ASR, ABS, EDS, MSR, asystentem siły hamowania i stabilizacją toru jazdy z przyczepą, Felgi aluminiowe 17 Tula z ogumieniem 215/65 + śruby antykradzieżowe, Fotele przednie z manualną regulacją wysokości, Fotele przednie z regulacją lędźwiową, Fotele przednie, komfortowe, Gniazdo 12 V w bagażniku, Gniazdo 12 V w konsoli środkowej, Hamulec postojowy, elektroniczny z funkcją Auto Hold, Immobilizer, Interfejs Bluetooth, Kierownica 3-ramienna, wielofunkcyjna z funkcją zmiany biegów + dźwignia zmiany biegów w skórze, Kieszenie w oparciach przednich foteli, Klamki wewnętrzne chromowane, Klimatyzacja automatyczna Pure Air Climatronic, 3-strefowa z filtrem i panelem do sterowania z tyłu, Komputer pokładowy MFA Premium z kolorowym wyświetlaczem, Końcówki układu wydechowego chromowane, Lampy główne halogenowe ze światłami dziennymi w technologii LED, Lampy tylne wykonane w technologii LED, przyciemniane ze zmienną grafiką, Lane Assist - asystent utrzymywania pasa ruchu, Listwy dekoracyjne na desce rozdzielczej, konsoli środkowej i drzwiach Checker Flag Titanium, Listwy ozdobne dookoła szyb bocznych, chromowane, Lusterka boczne regulowane elektrycznie, podgrzewane, lusterko po stronie kierowcy asferyczne, Lusterko wsteczne automatycznie przyciemniane, Nadwozie 7-miejscowe (2+3+2) z funkcją Easy Entry (2 chowane fotele, auto. pasy bezpieczeństwa), Oświetlenie przestrzeni wokół nóg, Przedni podłokietnik regulowany wzdłużnie i na wysokość, ze schowkiem, Radio Composition Colour z 6,5 calowym, kolorowym ekranem dotykowym 8 głośników MP3/WMA/SD/AUX, Relingi dachowe - srebrne, Siatka do mocowania bagażu w bagażniku, Składane oparcie fotela pasażera, Składane stołki w oparciach przednich foteli, Sygnalizacja zmęczenia kierowcy, System Light Assist - automatyczna zmiana świateł mijania na drogowe, System Park Pilot - czujniki parkowania z przodu i z tyłu z wizualizacją na ekranie radia, System Start/Stop z systemem odzyskiwania energii przy hamowaniu, System automatycznego hamowania po kolizji, System elektrycznego otwierania i zamykania pokrywy bagażnika, Szufłady pod przednimi fotelami, Szyby boczne-tylne oraz szyba tylna dodatkowo przyciemniane, Tapicerka materiałowa Lasano, Tempomat aktywny ACC z aut.reg. odległości Front Assist do 210 km/h, Tuner cyfrowy DAB+, Tylna kanapa składana, dzielona 40/20/40, przesuwana i z regulacją pochylenia oparcia z podłokietnik, USB z możliwością podłączenia urządzeń typu iPod/iPhone, Uchwyty ISOFIX - przygotowanie do montażu 2 fotelików na zewnętrznych siedziach tylnej kanapy, Wspomaganie układu kierowniczego elektromechaniczne - zależne od prędkości samochodu, Zagiółki przednich foteli regulowane w dwóch płaszczyznach, Zamek centralny z pilotem, Zderzaki, obudowy lusterek zewnętrznych i klamki lakierowane w kolorze nadwozia, Światła przeciwmgielne z funkcją statycznego doświetlania zakrętów, Autoalarm z niezależnym zasilaniem (Back-up-Horn), funkcją dozoru wnętrza i czujnikiem przechyłu, Fotele kierowcy i pasażera ergoActive, Gniazdko elektryczne 230V w bagażniku, Hak holowniczy - składany elektrycznie, Koło zapasowe dojazdowe 18-calowe, Lakier metalik, Pakiet Premium

Ogumienie

Oś	Koło	Producent, typ	Rozmiar	Profil zmierzony
przednia	prawe	YOKOHAMA, BLUEARTH XT AE61	215/65 17 99V	7,5 mm
	lewe	YOKOHAMA, BLUEARTH XT AE61	215/65 17 99V	7,5 mm
tylna	prawe	YOKOHAMA, BLUEARTH XT AE61	215/65 17 99V	8,5 mm
	lewe	YOKOHAMA, BLUEARTH XT AE61	215/65 17 99V	8,5 mm

Dokumenty i akcesoria

[Dokumenty rej.] - POLISA UBEZP. (Nie.), Kluczyki (TAK - 2), Tablice rejestracyjne (TAK - 2), Dowód rejestracyjny (TAK), Karta pojazdu (NIE)

Grubość powłoki lakierowej

W zakresie do 150 µm

Poz.	Nazwa części	Przedział grubości powłoki lakierowej [µm]
1	Pokrywa komory silnika	do 150
2	Błotnik przedni lewy	do 150
3	Błotnik przedni prawy	do 150
4	Słupek przedni lewy	do 150
5	Słupek przedni prawy	do 150
6	Słupek środkowy lewy	do 150
7	Słupek środkowy prawy	do 150
8	Próg lewy	do 150
9	Próg prawy	do 150
10	Dach	do 150
11	Drzwi przednie lewe	do 150
12	Drzwi przednie prawe	do 150
13	Drzwi tylne lewe	do 150
14	Drzwi tylne prawe	do 150

15	Błotnik tylny lewy/ściana boczna lewa	do 150
16	Błotnik tylny prawy/ściana boczna prawa	do 150
17	Pokrywa bagażnika	do 150

Stwierdzone uszkodzenia

Poz.	Nazwa pozycji	Opis uszkodzeń	Kwalifik.	Naprawa [rbg]
1	Szyba przednia atermiczna, barwiona	pęknięcie	WY	2.8
2	Kpl.montażowy/naprawczy-kpl.do klejenia		WY	
3	Nakładka zderzaka przedniego, góra	rysa/odprysk	NA	1
4	Pokrywa tylna	rysa/odprysk	NA	0.5
5	Drzwi przednie (nieuzbrojone) L	wgniecenie/odkształcenie		

DOKUMENTACJA FOTOGRAFICZNA



Fot. 1
Przekątna przednia lewa



Fot. 2
Przód

DOKUMENTACJA FOTOGRAFICZNA



Fot. 3
Przekątna przednia prawa



Fot. 4
Próg prawy (widok od przodu)

DOKUMENTACJA FOTOGRAFICZNA



Fot. 5
Bok prawy z przodu



Fot. 6
Bok prawy z tyłu

DOKUMENTACJA FOTOGRAFICZNA



Fot. 7
Przekątna tylna prawa



Fot. 8
Tyt

DOKUMENTACJA FOTOGRAFICZNA



Fot. 9
Przekątna tylna lewa



Fot. 10
Bok lewy z tyłu

DOKUMENTACJA FOTOGRAFICZNA



Fot. 11
Bok lewy z przodu



Fot. 12
Próg lewy (widok od przodu)

DOKUMENTACJA FOTOGRAFICZNA



Fot. 13
Numer identyfikacyjny



Fot. 14
Tabliczka znamionowa

DOKUMENTACJA FOTOGRAFICZNA



Fot. 15

Zestaw wskaźników - przebieg



Fot. 16

Widok przez otwarte drzwi przednie lewe

DOKUMENTACJA FOTOGRAFICZNA



Fot. 17

Widok przez otwarte drzwi tylne lewe



Fot. 18

Widok z tylnej kanapy na deskę rozdź.

DOKUMENTACJA FOTOGRAFICZNA



Fot. 19
Konsola środkowa



Fot. 20
Tunel środkowy

DOKUMENTACJA FOTOGRAFICZNA



Fot. 21

Kierownica (na wprost)



Fot. 22

Kierownica z lewej strony

DOKUMENTACJA FOTOGRAFICZNA



Fot. 23
Komora silnika



Fot. 24
Bagażnik

DOKUMENTACJA FOTOGRAFICZNA



Fot. 25
Koło zapasowe



Fot. 26
Spód pojazdu przód

DOKUMENTACJA FOTOGRAFICZNA



Fot. 27
Spód pojazdu tył



Fot. 28
Tarcza hamulcowa przednia lewa

DOKUMENTACJA FOTOGRAFICZNA



Fot. 29
Tarcza hamulcowa przednia prawa



Fot. 30
Tarcza hamulcowa tylna prawa

DOKUMENTACJA FOTOGRAFICZNA



Fot. 33
Dow. Rej. Str.2 i klucze

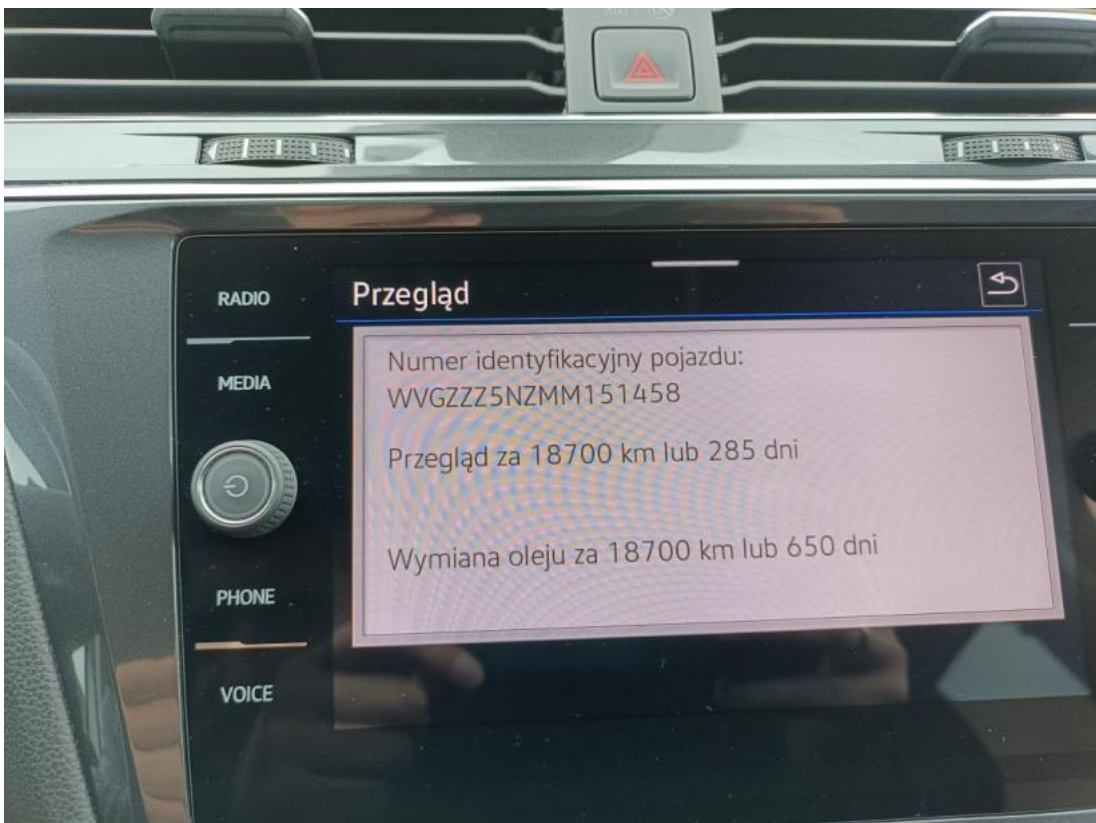

Fot. 34
Książka serwisowa – ostatni przegląd

DOKUMENTACJA FOTOGRAFICZNA

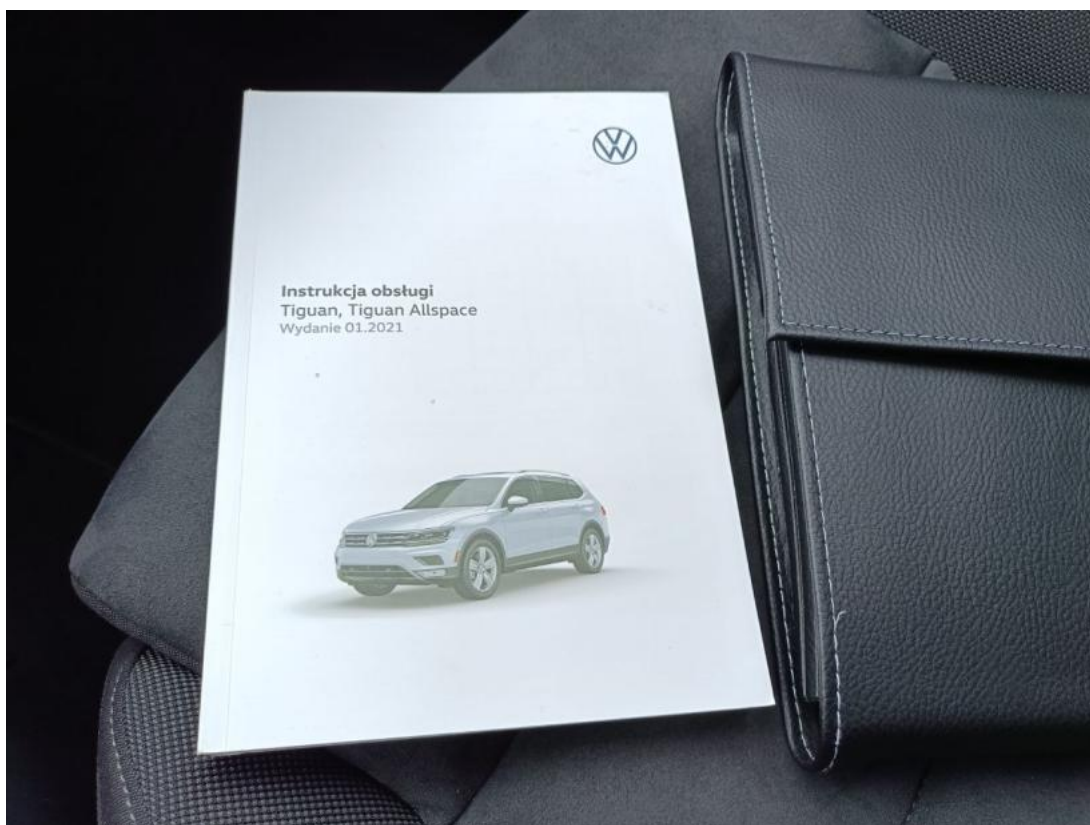

Fot. 35
Instrukcje



Fot. 36
Zdjęcie do protokołu

DOKUMENTACJA FOTOGRAFICZNA



Fot. 37

Zdjęcie do protokołu



Fot. 38

Zdjęcie do protokołu

DOKUMENTACJA FOTOGRAFICZNA



Fot. 39

Zdjęcie do protokołu



Fot. 40

Zdjęcie do protokołu

DOKUMENTACJA FOTOGRAFICZNA



Fot. 41
Zdjęcie do protokołu



Fot. 42
Zdjęcie do protokołu

DOKUMENTACJA FOTOGRAFICZNA



Fot. 43
Zdjęcie do protokołu



Fot. 44
Zdjęcie do protokołu

DOKUMENTACJA FOTOGRAFICZNA



Fot. 45
Zdjęcie do protokołu



Fot. 46
Zdjęcie do protokołu

DOKUMENTACJA FOTOGRAFICZNA



Fot. 47
Zdjęcie do protokołu



Fot. 48
niesprawny mechanizm regulacji długości siedziska fotela kierowcy

DOKUMENTACJA FOTOGRAFICZNA



Fot. 49

Szyba czołowa - zdjęcie poglądowe 1



Fot. 50

Szyba czołowa - zdjęcie poglądowe 2

DOKUMENTACJA FOTOGRAFICZNA

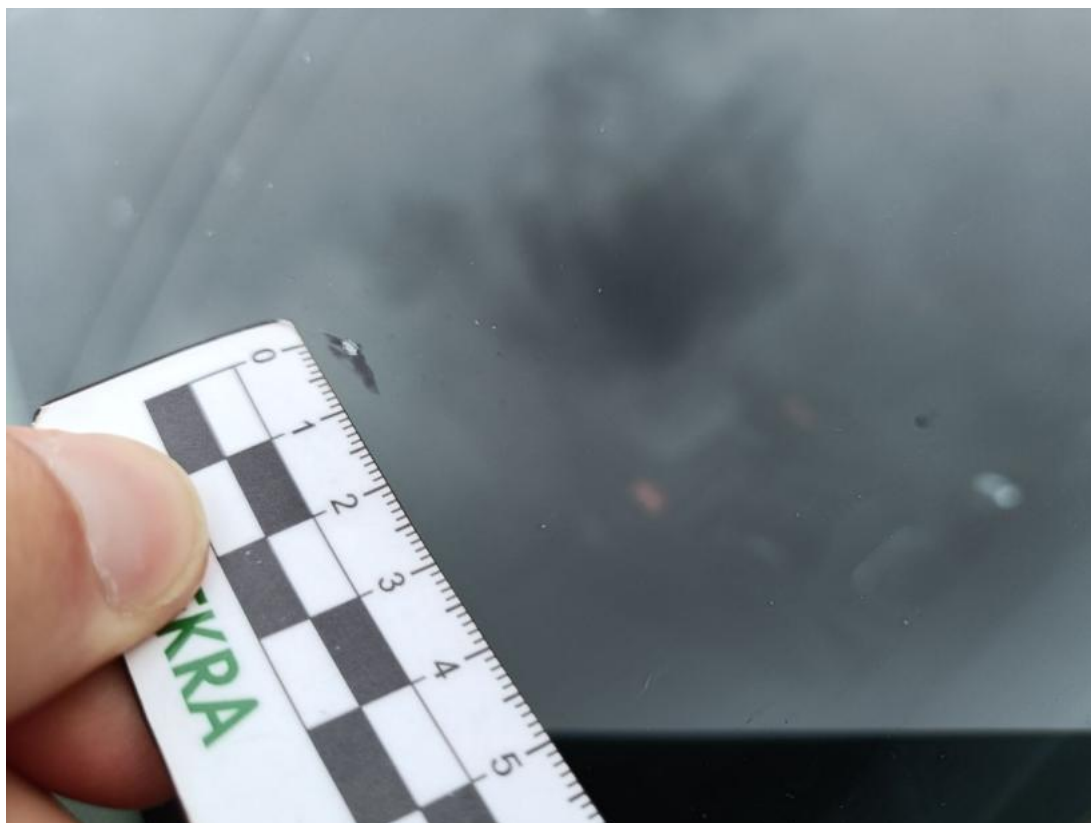

Fot. 51

Szyba czołowa - Rysa/odprysk 1



Fot. 52

Szyba czołowa - Rysa/odprysk 2

DOKUMENTACJA FOTOGRAFICZNA



Fot. 53

Szyba czołowa() - Rysa/odprysk 3



Fot. 54

Zderzak - zdjęcie poglądowe 1

DOKUMENTACJA FOTOGRAFICZNA



Fot. 55

Zderzak - zdjęcie poglądowe 2



Fot. 56

Zderzak - Rysa/odprysk 1

DOKUMENTACJA FOTOGRAFICZNA



Fot. 57
Zderzak - Rysa/odprysk 2



Fot. 58
Zderzak() - Rysa/odprysk 3

DOKUMENTACJA FOTOGRAFICZNA



Fot. 59

Pokrywy bagażnika - zdjęcie poglądowe 1



Fot. 60

Pokrywy bagażnika - zdjęcie poglądowe 2

DOKUMENTACJA FOTOGRAFICZNA



Fot. 61

Pokrywy bagażnika - Rysa/odprysk 1



Fot. 62

Pokrywy bagażnika - Rysa/odprysk 2

DOKUMENTACJA FOTOGRAFICZNA



Fot. 63

Pokrywy bagażnika() - Rysa/odprysk 3



Fot. 64

Drzwi przed L - zdjęcie pogładowe 1

DOKUMENTACJA FOTOGRAFICZNA



Fot. 65

Drzwi przed L - zdjęcie poglądowe 2



Fot. 66

Drzwi przed L - Wgniecenie/odkształcenie 1

DOKUMENTACJA FOTOGRAFICZNA



Fot. 67

Drzwi przed L - Wgniecenie/odkształcenie 2