

Raport z oględzin pojazdu

Numer raportu	216908/10/25-11401	Data raportu	27-10-2025
Rzeczoznawcy	Krzysztof Kalbarczyk mgr inż. Przemysław Ostap	Data oględzin	22-10-2025
Nr zlecenia	PCM(DZS)/GDA/80004/25/10/17	Miejsce oględzin	AUTOMARKET WOLA, PRYMASA TYSI...

Dane pojazdu

Numer identyfikacyjny (VIN)	VR3FRHNSTNY615851
Marka, model	PEUGEOT 308 SW 21-
Typ, wersja	308 1.2 PureTech GT S&S EAT8
Numer rejestracyjny	EL8GC66
Silnik (rodz./poj./moc)	benz./1199 ccm/96 kW
Stan licznika	103 647 km
Data 1. rej./rok prod.	28-10-2022/2022
Data nast. bad. techn.	22-10-2027
Nadwozie	KOM 5/5
Lakier	zielony/METALIK
Skrzynia biegów	automatyczna



Wyposażenie pojazdu

Apple CarPlay i Android Auto, Automatyczne włączanie świateł, Czujnik ciśnienia w ogumieniu, pośredni, Czujnik deszczu (automatycznie włączane wycieraczki), Czujnik odległości przy parkowaniu - tył, Czujniki odległości przy parkowaniu - przód, Deska rozdzielcza z chromowaną krawędzią, aluminiową listwą ozdobną i zielonymi przesykami, Driver Sport Pack: usportowienie charakterystyki pojazdu, ESP - system stabilizacji toru jazdy, Ekran dotykowy centralny 10 z programowalnymi wirtualnymi przyciskami i-Toggles, Felgi aluminiowe 18 Kamakura z ogumieniem 225/40, Fotel kierowcy z manualną regulacją wysokości, Fotel kierowcy z manualną regulacją wzdłużną i pochylem, Fotel pasażera z regulacją podparcia lędźwiowego, Fotel pasażera z manualną regulacją wysokości, Fotel pasażera z manualną regulacją wzdłużną i pochylem, Gniazdo 12V, Gniazdo USB C (2x), Hill Assist, Kamera cofania, Kanapa 3 osobowa, dzielona, Kierownica pokryta skórą licową, Kierownica wielofunkcyjna, Klimatyzacja automatyczna, dwustrefowa wraz z Air Quality System, Kolumna kierownicy z regulacją w dwóch płaszczyznach, Lusterka boczne regulowane i składane elektrycznie, ogrzewane, Lusterka boczne z oświetleniem powitalnym, Lusterko wsteczne przyciemniające się automatycznie, Mirror Screen, Obudowy lusterek bocznych w kolorze czarnym, Pasy bezpieczeństwa przednie z napinaczami i ogranicznikami napięcia, Pasy bezpieczeństwa z napinaczami - tył, Peugeot Connect SOS & Assistance + Nawigacja satelitarna, Peugeot i-Cockpit 3D (panel 10" wirtualnych zegarów 3D), Podsufitka w kolorze czarnym, Poduszka powietrzna pasażera z możliwością dezaktywacji, Poduszki powietrzne boczne - przód i kurtyny powietrzne, Poduszki powietrzne czołowe, Podłoga bagażnika dwupoziomowa, Podłokietnik centralny z przodu + schowek, Podświetlane lusterka do makijażu po str. kierowcy i pasażera, Reflektory przednie Matrix LED z automatycznym dostosowaniem wiązek światła do warunków drogowych, Relingi dachowe, czarne, Smart Multidrive: konfiguracja koloru oświetlenia LED deski rozdzielczej w zależności od trybu jazdy, System Active Safety Brake AEB3, System CLEAN CABIN z czujnikiem zanieczyszczenia w postaci cząstek stałych, System aktywnego monitorowania pasa ruchu (LKA), System automatycznego awaryjnego hamowania wykorzystujący przednią kamerę i radar, System bezkluczykowego dostępu do auta (ADML), System bezkluczykowego uruchomienia auta (DML), System ostrzegania o obiektach podczas cofania (RCTA), System ostrzegania o pojazdach znajdujących się w martwych strefach - Lane Change Assist (LCA), System rozszerzonego rozpoznawania znaków drogowych (ETSR), System wykrywania zmęczenia kierowcy (DAA3), Szyba przednia akustyczna, Szyby boczne tylne i tylna przedniplane, Szyby przednie i tylne elektryczne, Tapicerka z alcantary i skóry ekologicznej, Tempomat adaptacyjny z funkcją STOP&Go (ACC Stop&Go), Tempomat z ogranicznikiem prędkości, Uchwyty ISOFIX do mocowania fotelika dziecięcego - tył, Usunięcie bezprzewodowej ładowarki do telefonu, Wspomaganie układu kierowniczego, elektryczne, Zestaw do naprawy przebitej opony, Ładowarka pokładowa jednofazowa 3,7 kW, Światła tylne o dynamicznym kształcie, Kierownica podgrzewana, Kłapa bagażnika otwierana elektrycznie, bezdotykowo, Klimatyzacja automatyczna, dwustrefowa, z czujnikiem jakości powietrza oraz pyłu zawieszzonego, Lakier metalizowany, Pakiet Drive Assist Plus, Ładowarka smartfona, bezprzewodowa - standard Qi

Ogumienie

Oś	Koło	Producent, typ	Rozmiar	Profil zmierzony
przednia	prawe	MICHELIN, PRIMACY 4	225/40 18 92Y	5,5 mm
	lewe	MICHELIN, PRIMACY 4	225/40 18 92Y	5,5 mm
tylna	prawe	MICHELIN, PRIMACY 4	225/40 18 92Y	5,5 mm
	lewe	MICHELIN, PRIMACY 4	225/40 18 92Y	5,5 mm

Dokumenty i akcesoria

[Dokumenty rej.] - POLISA UBEZP. (Nie.), Kluczyki (TAK - 2), Tablice rejestracyjne (TAK - 2), Dowód rejestracyjny (TAK), Karta pojazdu (NIE)

Grubość powłoki lakierowej

W zakresie do 150 µm

Poz.	Nazwa części	Przedział grubości powłoki lakierowej [µm]
1	Słupek środkowy lewy	do 150
2	Słupek środkowy prawy	do 150
3	Próg lewy	do 150
4	Próg prawy	do 150

W zakresie do 200 µm

Poz.	Nazwa części	Przedział grubości powłoki lakierowej [µm]
1	Pokrywa komory silnika	150 - 200
2	Błotnik przedni lewy	150 - 200
3	Błotnik przedni prawy	150 - 200
4	Słupek przedni lewy	150 - 200
5	Słupek przedni prawy	150 - 200
6	Dach	150 - 200

7	Drzwi przednie lewe	150 - 200
8	Drzwi przednie prawe	150 - 200
9	Drzwi tylne lewe	150 - 200
10	Drzwi tylne prawe	150 - 200
11	Błotnik tylny lewy/ściana boczna lewa	150 - 200
12	Błotnik tylny prawy/ściana boczna prawa	150 - 200
13	Pokrywa bagażnika	150 - 200

Stwierdzone uszkodzenia

Poz.	Nazwa pozycji	Opis uszkodzeń	Kwalifik.	Naprawa [rbg]
1	Dach	rysa/odprysk, ślady korozji	NA	0.3
2	Tarcza koła aluminiowa tył L	rysa/odprysk, ubytki materiału	NA	2
3	Tarcza koła aluminiowa tył R	rysa/odprysk, ubytki materiału	NA	2
4	Okładzina zderzaka przedniego	rysa/odprysk		
5	Pokrywa przednia	rysa/odprysk		
6	Okładzina zderzaka tylnego	rysa/odprysk		

DOKUMENTACJA FOTOGRAFICZNA



Fot. 1

Przekątna przednia lewa



Fot. 2

Przód

DOKUMENTACJA FOTOGRAFICZNA



Fot. 3

Przekątna przednia prawa



Fot. 4

Próg prawy (widok od przodu)

DOKUMENTACJA FOTOGRAFICZNA

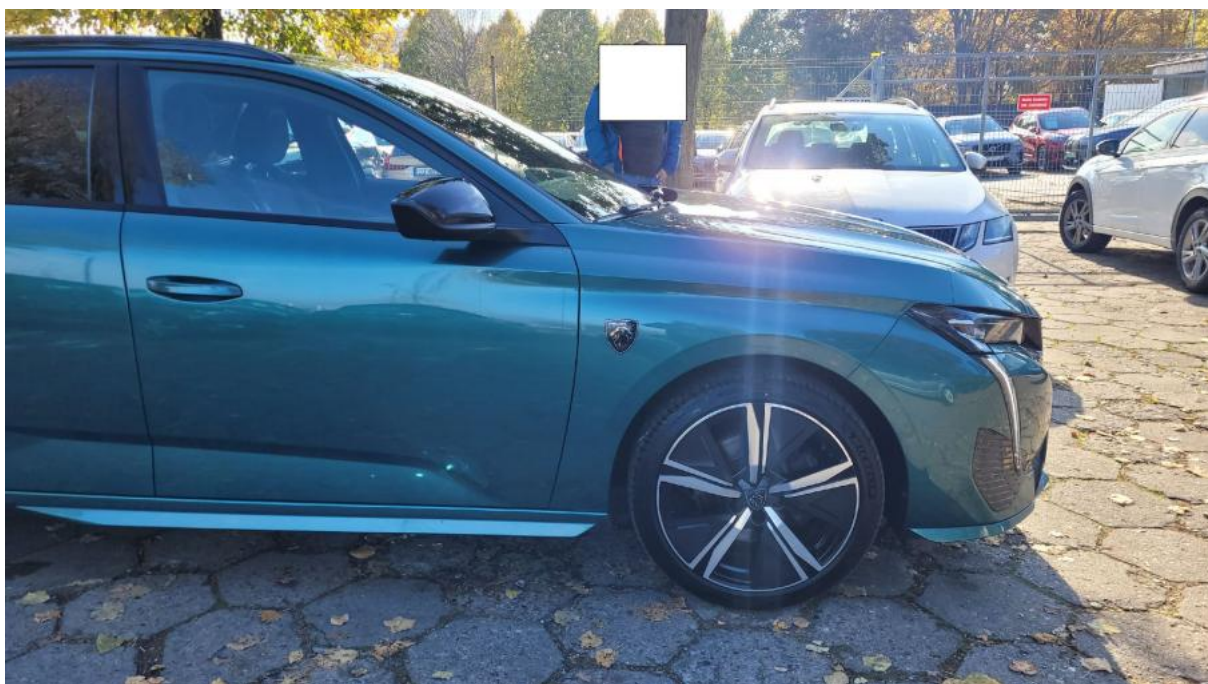

Fot. 5

Bok prawy z przodu



Fot. 6

Bok prawy z tyłu

DOKUMENTACJA FOTOGRAFICZNA



Fot. 7

Przekątna tylna prawa



Fot. 8

Tył

DOKUMENTACJA FOTOGRAFICZNA



Fot. 9

Przekątna tylna lewa



Fot. 10

Bok lewy z tyłu

DOKUMENTACJA FOTOGRAFICZNA



Fot. 11

Bok lewy z przodu



Fot. 12

Próg lewy (widok od przodu)

DOKUMENTACJA FOTOGRAFICZNA



Fot. 13
Numer identyfikacyjny



Fot. 14
Tabliczka znamionowa

DOKUMENTACJA FOTOGRAFICZNA



Fot. 15

Zestaw wskaźników - przebieg



Fot. 16

Widok przez otwarte drzwi przednie lewe

DOKUMENTACJA FOTOGRAFICZNA



Fot. 17

Widok przez otwarte drzwi tylne lewe



Fot. 18

Widok z tylnej kanapy na deskę rozd.

DOKUMENTACJA FOTOGRAFICZNA



Fot. 19
Konsola środkowa



Fot. 20
Tuneł środkowy

DOKUMENTACJA FOTOGRAFICZNA



Fot. 21

Kierownica (na wprost)



Fot. 22

Kierownica z lewej strony

DOKUMENTACJA FOTOGRAFICZNA



Fot. 23
Komora silnika



Fot. 24
Bagażnik

DOKUMENTACJA FOTOGRAFICZNA



Fot. 25

Spód pojazdu przód



Fot. 26

Spód pojazdu tył

DOKUMENTACJA FOTOGRAFICZNA

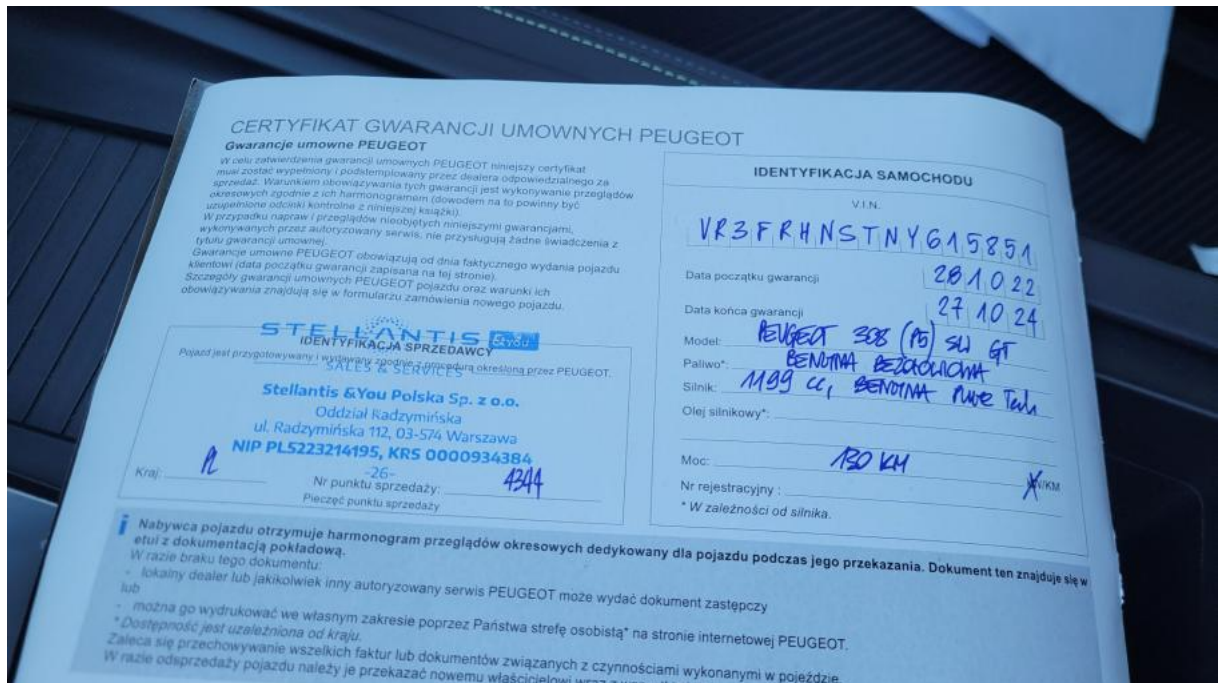

Fot. 29

Książka serwisowa – dane

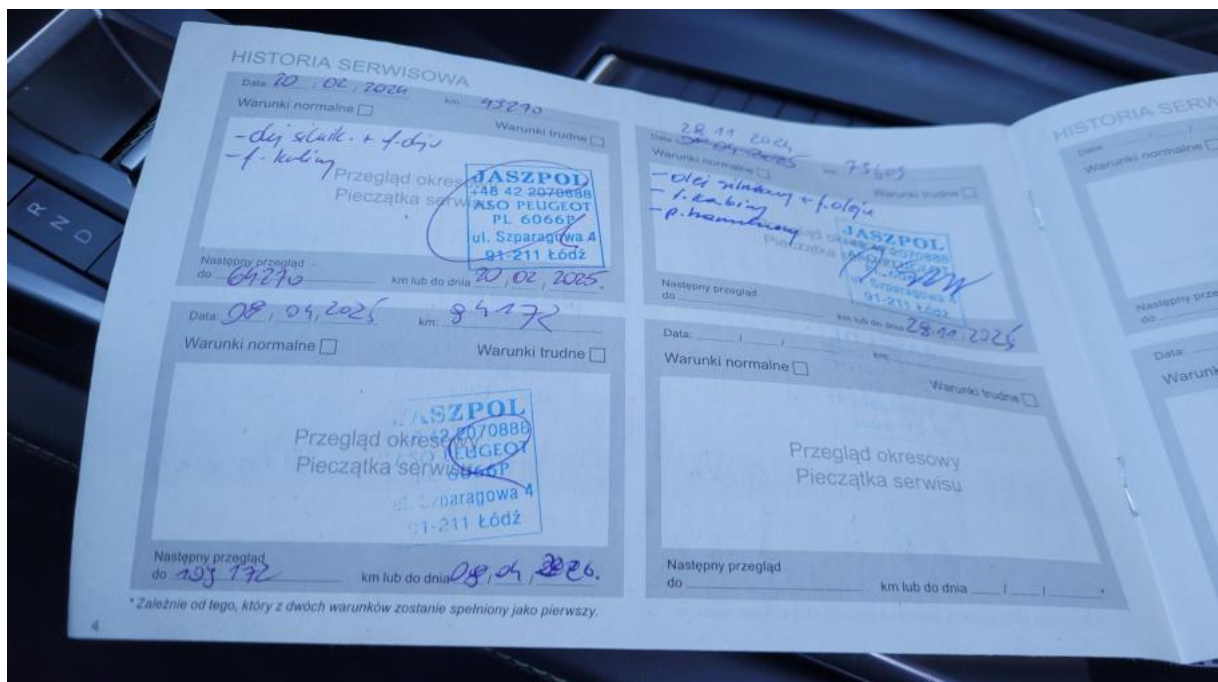

Fot. 30

Książka serwisowa – ostatni przegląd

DOKUMENTACJA FOTOGRAFICZNA



Fot. 31
Instrukcje



Fot. 32
Zestaw naprawczy koła

DOKUMENTACJA FOTOGRAFICZNA



Fot. 33

Pokrywa komory silnika - Rysa/odprysk 1



Fot. 34

Pokrywa komory silnika - Rysa/odprysk 2

DOKUMENTACJA FOTOGRAFICZNA



Fot. 35

Zderzak - Rysa/odprysk 1



Fot. 36

Felga aluminiowa tylna P - Rysa/odprysk 1

DOKUMENTACJA FOTOGRAFICZNA



Fot. 37

Zderzak tylny - Rysa/odprysk 1



Fot. 38

Dach - Rysa/odprysk 1

DOKUMENTACJA FOTOGRAFICZNA



Fot. 39

Felga aluminiowa tylna L - Rysa/odprysk 1