

Raport z oględzin pojazdu

Numer raportu	216293/9/25-11401	Data raportu	09-09-2025
Rzeczoznawcy	Marcin Wilga mgr inż. Przemysław Ostap	Data oględzin	03-09-2025
Nr zlecenia	PCM(DZS)/GDA/64451/25/08/29	Miejsce oględzin	AUTOMARKET OŻARÓW MAZOWIECK...

Dane pojazdu

Numer identyfikacyjny (VIN)	TMBCR7NP5P7035541
Marka, model	SKODA Superb III 19-24
Typ, wersja	Superb 2.0 TDI SCR 4x4 L&K ...
Numer rejestracyjny	WD4805R
Silnik (rodz./poj./moc)	diesel/1968 ccm/147 kW
Stan licznika	164 910 km
Data 1. rej./rok prod.	24-03-2023/2023
Data nast. bad. techn.	24-03-2026
Nadwozie	hatchback 5/5
Lakier	niebieski/METALIK
Skrzynia biegów	automatyczna



Wyposażenie pojazdu

ABS - system zapobiegający blokowaniu się kół podczas hamowania, AEB - system hamowania awaryjnego w przypadku wykrycia pieszych przed pojazdem, ASR - system optymalizacji przyczepności podczas przyspieszania, Auto Light Assist - funkcja automatycznego włączania i wyłączenia świateł drogowych, Bluetooth (zestaw głośnomówiący), Bluetooth Plus dla systemu nawigacji satelitarnej (Phone Box/wzmocnienie GSM/bezprzewodowa ładowarka), CBC - system regulacji hamowania na zakręcie, Care Connect (eCall - wezwanie pomocy, poszerzony zakres komunikacji serwisowej, zdalny dostęp), Czujnik deszczu, Czujniki odległości przy parkowaniu - przód i tył z MANOEUVRE ASSIST, DAB+ - cyfrowy odbiór stacji radiowych, DSR - system podpowiedzi ruchu kierownicą, Dekor Piano Black, Driver Alert - funkcja wykrywania zmęczenia kierowcy, Dywaniki podłogowe, przód i tył, Dźwiękochłonne szyby boczne z przodu, EBV - elektroniczny rozdział sił hamowania, EDS - elektroniczna blokada mechanizmu różnicowego, ESP - system stabilizacji toru jazdy, Elektrycznie sterowana pokrywa bagażnika, Felgi aluminiowe 18 PROPUS AERO z ogumieniem, Fotel kierowcy elektrycznie sterowany z funkcją pamięci, elektrycznie sterowany fotel pasażera, Fotele przednie z manualną regulacją wysokości, Fotele przednie z regulacją lędźwiową, Front Assist - kontrola odstępu z funkcją awaryjnego hamowania, Funkcja SmartLink, Gniazda dwa 12 V w konsoli środkowej z przodu i z tyłu, Gniazdo 12V w bagażniku, HBA - hydrauliczny system wspomagania nagłego hamowania, Haki do mocowania bagażu w komorze bagażnika, Hamulec antykolizyjny - multicollision brake, Hamulec postojowy, elektromechaniczny, Hill Hold Control - wspomaganie ruszania pod wzniesienia, Immobilizer, Immobilizer - Blokada przeciwruchomieniowa, Kamera ułatwiająca parkowanie, Kierownica dwuramienna, skórzana, wielofunkcyjna, Klamki wewnętrzne chromowane, Klamki wewnętrzne podświetlane, Klimatyzacja trzystrefowa automatyczna - Climatronic, Kluczyk dodatkowy, trzeci, Lampy przednie LED Top Matrix, lampy tylne Top LED z dynamicznymi kierunkowskazami i spryskiwaczami, Lampy tylne Full LED z dynamicznymi kierunkowskazami, Light Assistant (Coming Home, Leaving Home, Tunnel Light), Listwa ozdobna chromowana na pokrywie bagażnika, Listwy progowe przednie i tylne - ozdobne, Listwy wokół szyb bocznych w kolorze chromu, Lusterka boczne w kolorze nadwozia, Lusterko elektrycznie sterowane, podgrzewane, składane, automatycznie ściemniające się, MKB Multicollision Brake - hamulec antykolizyjny, MSR - układ przeciwblokujący przy hamowaniu silnikiem, Nakładki na pedały stalowe, Ogrzewanie przednich i tylnych foteli, Oświetlenie przestrzeni wokół nóg z tyłu, PEDESTRIAN MONITOR - system hamowania awaryjnego w przypadku wykrycia pieszych przed pojazdem (AEB), Pakiet wewnętrzny oświetlenia LED, Parasolka w drzwiach kierowcy, Podgrzewane dysze spryskiwaczy szyby przedniej, Poduszka kolan kierowcy, Poduszka powietrzna pasażera z dezaktywacją, Poduszki powietrzne 6 sztuk (czołowe kierowcy i pasażera, boczne - przód, kurtyny powietrzne), Podłokietnik Jumbo Box, Podświetlenie LED dekoru, lampek do czytania z przodu i z tyłu, oświetlenie miejsca na nogi, Pulsacyjne działanie świateł hamowania podczas hamowania awaryjnego, RBS - system wspomagania hamowania na mokrej nawierzchni, Relingi dachowe w kolorze srebrnym, Schowek na okulary, Schowek przed pasażerem z przodu - oświetlony, chłodzony, Side Assist z Rear Traffic Alert, Skrobaczka do szyb w pokrywie wlewu paliwa, Sound System Canton - 12 głośników, moc 610 W, Spryskiwacze lamp przednich, SunSet - tylne szyby o wyższym stopniu przyciemnienia, System nawigacji Columbus 9.2" z mapą Europy (DVD, 2xSD, USB, sterow głos, HDD, Infotainment Online), TPM - system kontroli ciśnienia w ogumieniu, Tapicerka skóra naturalna/skóra ekologiczna L&K z oznaczeniem L&K na oparciach i podłokietniku tył, Tempomat z ogranicznikiem prędkości, Tylne oparcie kanapy składane i dzielone z podłokietnikiem i przejściem do przestrzeni bagażnika, Tylne oparcie tylnej kanapy składane od strony bagażnika, Uchwyt na kubek z przodu z funkcją EASY OPEN z roletą, Uchwyty ISOFIX na tylnych siedzeniach z uchwytami Top Tether, VIRTUAL COCKPIT - cyfrowy zestaw wskaźników, XDS+ - system wspomagania pokonywania zakrętów, Zagłówki z regulacją wysokości, Zamek centralny z pilotem, Zawieszenie adaptacyjne DCC wraz z wyborem profilu jazdy, Zestaw siatek w bagażniku, Światła ostrzegawcze w drzwiach przednich i tylnych, Światła przeciwmgielne z funkcją doświetlania zakrętów, Dekor Beige Brushed 3D, Fotel kierowcy i pasażera ustawiany elektrycznie, pakiet, Fotel kierowcy z funkcją masażu, KESSY - bezkluczykowy system obsługi samochodu z alarmem, Kamera Area View 360, Kierownica dwuramienna, podgrzewana, skórzana, wielofunkcyjna z łopatkami do zmiany biegów, Koło zapasowe dojazdowe, stalowe, Lakier metalik, Ogrzewanie postojowe ze zdalnym sterowaniem, PARK ASSIST - system wspomagania parkowania z czujnikami z przodu i z tyłu, Pakiet Selection, Przygotowanie do montażu haka holowniczego, Roleta przeciwsłoneczna tylnej szyby i rolety szyb w tylnych drzwiach - mechaniczne, Wycieraczka szyby tylnej AERO, Pakiet Travel Assist High

Ogumienie

Oś	Koło	Producent, typ	Rozmiar	Profil zmierzony
przednia	prawe	BRIDGESTONE, BLIZZAK LM005	235/45 18 98V	5,0 mm
	lewe	BRIDGESTONE, BLIZZAK LM005	235/45 18 98V	4,5 mm
tylna	prawe	BRIDGESTONE, BLIZZAK LM005	235/45 18 98V	4,5 mm
	lewe	BRIDGESTONE, BLIZZAK LM005	235/45 18 98V	5,0 mm

Dokumenty i akcesoria

[Dokumenty rej.] - POLISA UBEZP. (Nie.), Kluczyki (TAK - 3), Tablice rejestracyjne (TAK - 2), Dowód rejestracyjny (TAK), Karta pojazdu (NIE)

Grubość powłoki lakierowej

W zakresie do 150 µm

Poz.	Nazwa części	Przedział grubości powłoki lakierowej [µm]
1	Pokrywa komory silnika	do 150
2	Błotnik przedni lewy	do 150
3	Błotnik przedni prawy	do 150
4	Słupek przedni lewy	do 150
5	Słupek przedni prawy	do 150
6	Słupek środkowy lewy	do 150
7	Słupek środkowy prawy	do 150
8	Próg lewy	do 150
9	Próg prawy	do 150
10	Dach	do 150
11	Drzwi przednie lewe	do 150
12	Drzwi tylne lewe	do 150
13	Błotnik tylny lewy/ściana boczna lewa	do 150
14	Błotnik tylny prawy/ściana boczna prawa	do 150
15	Pokrywa bagażnika	do 150

W zakresie do 200 µm

Poz.	Nazwa części	Przedział grubości powłoki lakierowej [µm]
1	Drzwi przednie prawe	150 - 200

W zakresie do 500 µm

Poz.	Nazwa części	Przedział grubości powłoki lakierowej [µm]
1	Drzwi tylne prawe	150 - 500

Stwierdzone uszkodzenia

Poz.	Nazwa pozycji	Opis uszkodzeń	Kwalifik.	Naprawa [rbg]
1	Drzwi przednie (nieuzbrojone) L	rysa/odprysk		
2	Próg L	rysa/odprysk		
3	Okładzina zderzaka tylnego	rysa/odprysk		

DOKUMENTACJA FOTOGRAFICZNA



Fot. 1

Przekątna przednia lewa



Fot. 2

Przód

DOKUMENTACJA FOTOGRAFICZNA



Fot. 3
Przekątna przednia prawa



Fot. 4
Próg prawy (widok od przodu)

DOKUMENTACJA FOTOGRAFICZNA



Fot. 5

Bok prawy z przodu



Fot. 6

Bok prawy z tyłu

DOKUMENTACJA FOTOGRAFICZNA



Fot. 7

Przekątna tylna prawa



Fot. 8

Tył

DOKUMENTACJA FOTOGRAFICZNA



Fot. 9

Przekątna tylna lewa



Fot. 10

Bok lewy z tyłu

DOKUMENTACJA FOTOGRAFICZNA



Fot. 11

Bok lewy z przodu



Fot. 12

Próg lewy (widok od przodu)

DOKUMENTACJA FOTOGRAFICZNA

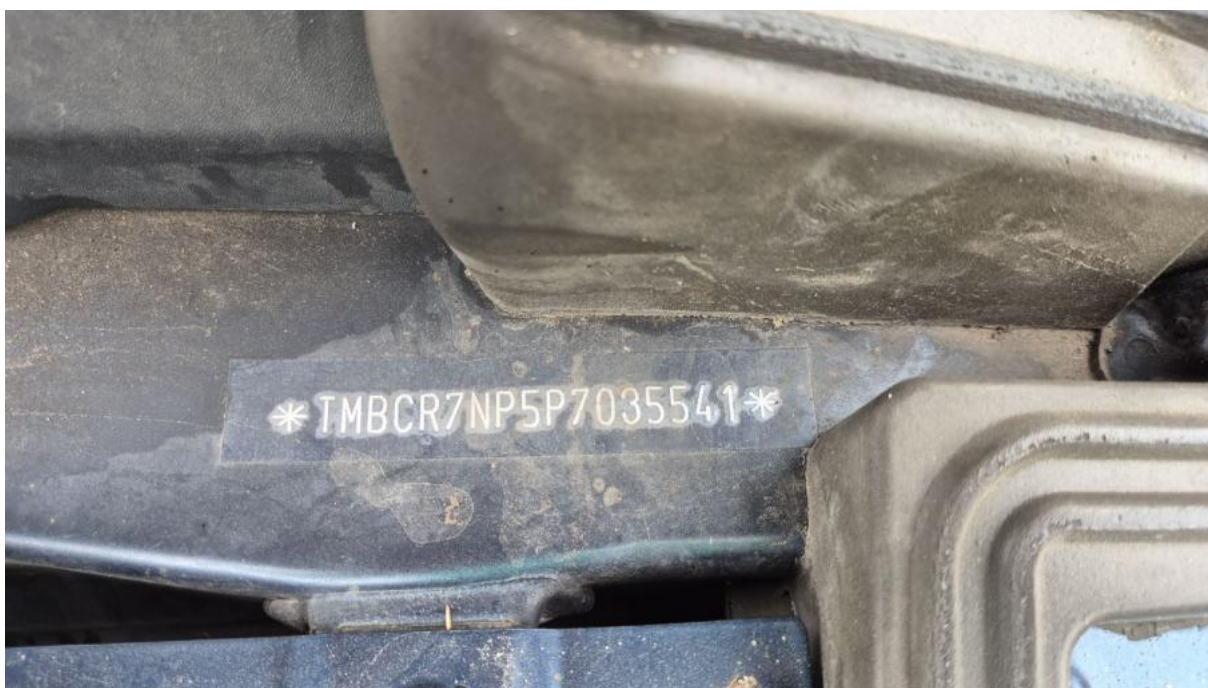

Fot. 13
Numer identyfikacyjny



Fot. 14
Tabliczka znamionowa

DOKUMENTACJA FOTOGRAFICZNA



Fot. 15

Zestaw wskaźników - przebieg



Fot. 16

Widok przez otwarte drzwi przednie lewe

DOKUMENTACJA FOTOGRAFICZNA



Fot. 17

Widok przez otwarte drzwi tylne lewe



Fot. 18

Widok z tylnej kanapy na deskę rozdzielczą

DOKUMENTACJA FOTOGRAFICZNA



Fot. 19
Konsola środkowa



Fot. 20
Tuneł środkowy

DOKUMENTACJA FOTOGRAFICZNA



Fot. 21

Kierownica (na wprost)



Fot. 22

Kierownica z lewej strony

DOKUMENTACJA FOTOGRAFICZNA



Fot. 23
Komora silnika



Fot. 24
Bagażnik

DOKUMENTACJA FOTOGRAFICZNA



Fot. 25
Koło zapasowe



Fot. 26
Spód pojazdu przód

DOKUMENTACJA FOTOGRAFICZNA



Fot. 27
Spód pojazdu tył



Fot. 28
Dowód rej. Str. 1

DOKUMENTACJA FOTOGRAFICZNA



Fot. 29
Dow. Rej. Str.2 i klucze

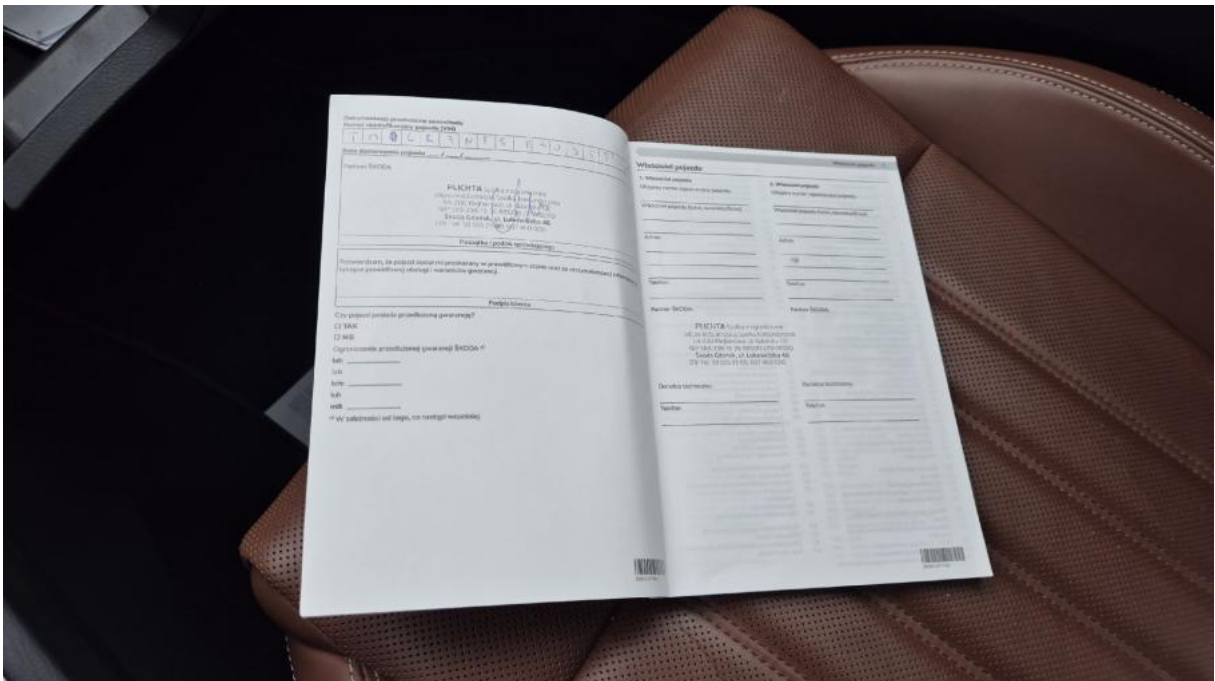

Fot. 30
Książka serwisowa – dane

DOKUMENTACJA FOTOGRAFICZNA



Fot. 31

Książka serwisowa – ostatni przegląd



Fot. 32

Instrukcje

DOKUMENTACJA FOTOGRAFICZNA



Fot. 33

Zderzak tylny - Rysa/odprysk 1



Fot. 34

Drzwi przed L - Rysa/odprysk 1

DOKUMENTACJA FOTOGRAFICZNA



Fot. 35

Próg L - zdjęcie poglądowe 1



Fot. 36

Próg L - Rysa/odprysk 1