

Raport z oględzin pojazdu

Numer raportu	05757/5/25-15201	Data raportu	30-05-2025
Rzeczoznawcy	Radosław Romanowski (NEW) mgr inż. Paweł Barszcz (NEW)	Data oględzin	23-05-2025
Nr zlecenia	PCM(DZS)/GDA/36418/25/05/20		Miejsce oględzin
			ul. Do Folwarku 38 93-113 Łódź, 93-113 ...

Dane pojazdu

Numer identyfikacyjny (VIN)	SJNFAAZE1U0136723
Marka, model	NISSAN Leaf 17-22
Typ, wersja	Leaf 40kWh Acenta
Numer rejestracyjny	KR2XY59
Silnik (rodz./poj./moc)	elektryczny/0 ccm/110 kW
Stan licznika	57 169 km
Data 1. rej./rok prod.	16-12-2021/2021
Data nast. bad. techn.	10-12-2026
Nadwozie	hatchback 5/5
Lakier	biały/2-warstwowy metalizowany
Skrzynia biegów	automatyczna



Wyposażenie pojazdu

ABS, AVAS - akustyczny system ostrzegawczy pojazdu, Adaptacyjne światła drogowe, Airbag 6 sztuk (przednie, boczne i kurtynowe dla obu rzędów foteli), Apple CarPlay / Google Android Auto, BA - system wspomagania nagłego hamowania, Czujnik deszczu, EBD - elektroniczny rozdział sił hamowania, ESP - układ stabilizacji toru jazdy, Felgi aluminiowe 16 z ogumieniem, Filtr przeciwpyłkowy, Fotel kierowcy z manualną regulacją wysokości, Fotele przednie i tylne z funkcją podgrzewania, Gniazdo 12V, Gniazdo AUX, Gniazdo USB, Gniazdo USB z tyłu (x2), Hamulec awaryjny inteligentny z systemem wykrywania pieszych, Hill Start Assist - system wspomagający wjazd na wzniesienie, Immobilizer, Interfejs Bluetooth, Kable do ładowania: AC (EVSE / Typ 2) (x2), Kamera cofania, Kierownica skórzana, Kierownica wielofunkcyjna, Kierownica z funkcją podgrzewania, Kieszenie w oparciach foteli przednich, Klamki zewnętrzne - chromowane, Klimatyzacja automatyczna, Kolumna kierownicy regulowana w pionie i poziomie, Lakier uni, Lampy tylne w technologii LED, Lusterka boczne regulowane elektrycznie, Lusterka boczne z funkcją podgrzewania, Lusterka boczne ze zintegrowanymi kierunkowskazami, Ogranicznik prędkości (ASL), Pasy bezpieczeństwa z napinaczami i ogranicznikami siły napięcia, przód, Podłokietnik z przodu, Przycisk Start/Stop, Radio AM/FM + 6 głośników, Radio z tunerem DAB, Reflektory automatyczne inteligentne, Reflektory halogenowe, System aktywnej kontroli zawieszenia, System e-Pedal, System inteligentnego kluczyka, System inteligentny ostrzegania o niezamierzonej zmianie pasa ruchu, System interwencji w przypadku wykrycia pojazdu w martwym polu, System kontroli ruchów nadwozia, System monitorowania ciśnienia w ogumieniu, System ostrzegający o pojazdach w martwym polu, System ostrzegający o ruchu w kierunku poprzecznym (CTA), System rekuperacji energii hamowania, System rozpoznawania znaków drogowych, Szyby boczne elektrycznie regulowane z przodu i z tyłu, Tapicerka materiałowa ECO, Tempomat Inteligentny, Tryb jazdy B (zwiększona siła odzysku energii), Tryb jazdy ECO, Tylne oparcie składane, dzielone (w stosunku 60/40), Uchwyty ISOFIX do inst. fotelika, tył, Wspomaganie układu kierowniczego, elektryczne zależne od prędkości, Wyświetlacz TFT 7 cali zintegrowany z zestawem wskaźników, Wyświetlacz centralny, dotykowy (8 cali), Zderzaki w kolorze nadwozia, Zestaw do naprawy przebitej opony, Złącze szybkiej ładowarki CHAdeMO 50 kW, Ładowarka pokładowa 6.6 kW, Światła do jazdy dziennej LED, Światła odprowadzające do domu, Światła przeciwmgielne, Lakier metalik

Ogumienie

Oś	Koło	Producent, typ	Rozmiar	Profil zmierzony
przednia	prawe	BRIDGESTONE, TURANZA T005	205/55 R16 91V	4,0 mm
	lewe	BRIDGESTONE, TURANZA T005	205/55 R16 91V	4,8 mm
tylna	prawe	BRIDGESTONE, TURANZA T005	205/55 R16 91V	4,0 mm
	lewe	BRIDGESTONE, TURANZA T005	205/55 R16 91V	3,5 mm

Dokumenty i akcesoria

[Dokumenty rej.] - POLISA UBEZP. (Nie.), Kluczyki (TAK - 2), Tablice rejestracyjne (TAK - 2), Dowód rejestracyjny (TAK), Karta pojazdu (NIE)

Grubość powłoki lakierowej

W zakresie do 150 µm

Poz.	Nazwa części	Przedział grubości powłoki lakierowej [µm]
1	Pokrywa komory silnika	do 150
2	Błotnik przedni lewy	do 150
3	Błotnik przedni prawy	do 150
4	Słupek przedni lewy	do 150
5	Słupek przedni prawy	do 150
6	Słupek środkowy lewy	do 150
7	Słupek środkowy prawy	do 150
8	Próg lewy	do 150
9	Próg prawy	do 150
10	Dach	do 150
11	Drzwi przednie lewe	do 150
12	Drzwi przednie prawe	do 150
13	Drzwi tylne lewe	do 150
14	Drzwi tylne prawe	do 150
15	Błotnik tylny lewy/ściana boczna lewa	do 150
16	Błotnik tylny prawy/ściana boczna prawa	do 150
17	Pokrywa bagażnika	do 150

Stwierdzone uszkodzenia

Poz.	Nazwa pozycji	Opis uszkodzeń	Kwalifik.	Naprawa [rbg]
1	Okladzina zderzaka przedniego	pęknięcie	WY	2.8
2	Przysłona	pęknięcie	WY	
3	Uchwyt czujnika odstępów przedniego L		WY	
4	Uchwyt czujnika odstępów przedniego R		WY	
5	Uchwyt czujnika odstępów przedniego, wew. L		WY	
6	Uchwyt czujnika odstępów przedniego, wew. R		WY	
7	Czujnik odstępów przedni R	odpryski lakieru	NA	
8	Poszycie drzwi przednich L	zarysowanie, odpryski lakieru	NA	
9	Czujnik odstępów przedni, boczny wew. R	odpryski lakieru		
10	Poszycie drzwi tylnych L	zarysowanie, odpryski lakieru		
11	Okladzina zderzaka tylnego	odpryski lakieru		

DOKUMENTACJA FOTOGRAFICZNA



Fot. 1
Przekątna przednia lewa



Fot. 2
Przód

DOKUMENTACJA FOTOGRAFICZNA



Fot. 3
Przekątna przednia prawa



Fot. 4
Próg prawy (widok od przodu)

DOKUMENTACJA FOTOGRAFICZNA



Fot. 5
Bok prawy z przodu



Fot. 6
Bok prawy z tyłu

DOKUMENTACJA FOTOGRAFICZNA



Fot. 7
Przekątna tylna prawa



Fot. 8
Tyt

DOKUMENTACJA FOTOGRAFICZNA



Fot. 9
Przekątna tylna lewa



Fot. 10
Bok lewy z tyłu

DOKUMENTACJA FOTOGRAFICZNA



Fot. 11
Bok lewy z przodu



Fot. 12
Próg lewy (widok od przodu)

DOKUMENTACJA FOTOGRAFICZNA



Fot. 13
Numer identyfikacyjny



Fot. 14
Tabliczka znamionowa

DOKUMENTACJA FOTOGRAFICZNA



Fot. 15
Zestaw wskaźników - przebieg



Fot. 16
Wskaźnik naładowania baterii trakcyjnej

DOKUMENTACJA FOTOGRAFICZNA



Fot. 17

Widok przez otwarte drzwi przednie lewe



Fot. 18

Widok przez otwarte drzwi tylne lewe

DOKUMENTACJA FOTOGRAFICZNA



Fot. 19

Widok z tylnej kanapy na deskę rozd.



Fot. 20

Konsola środkowa

DOKUMENTACJA FOTOGRAFICZNA



Fot. 21
Tunel środkowy



Fot. 22
Kierownica (na wprost)

DOKUMENTACJA FOTOGRAFICZNA



Fot. 23
Kierownica z lewej strony



Fot. 24
Komora silnika

DOKUMENTACJA FOTOGRAFICZNA



Fot. 25
Bagażnik



Fot. 26
Spód pojazdu przód

DOKUMENTACJA FOTOGRAFICZNA



Fot. 27
Spód pojazdu tył



Fot. 28
Przewód ładowania baterii trakcyjnej

DOKUMENTACJA FOTOGRAFICZNA



Fot. 29
Stacja ładowania baterii trakcyjnej



Fot. 30
Tarcza hamulcowa przednia lewa

DOKUMENTACJA FOTOGRAFICZNA



Fot. 31
Tarcza hamulcowa przednia prawa



Fot. 32
Tarcza hamulcowa tylna prawa

DOKUMENTACJA FOTOGRAFICZNA



Fot. 35
Dow. Rej. Str.2 i klucze

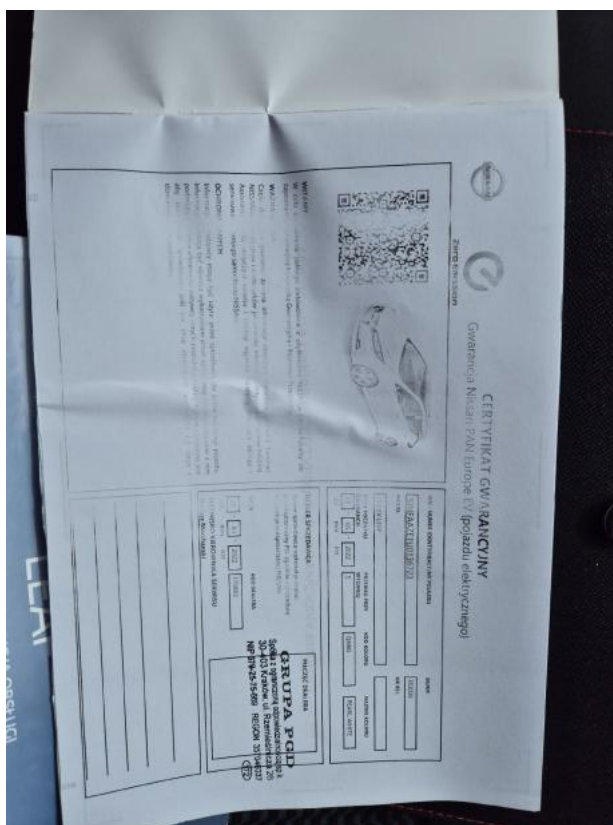

Fot. 36
Książka serwisowa – dane

DOKUMENTACJA FOTOGRAFICZNA

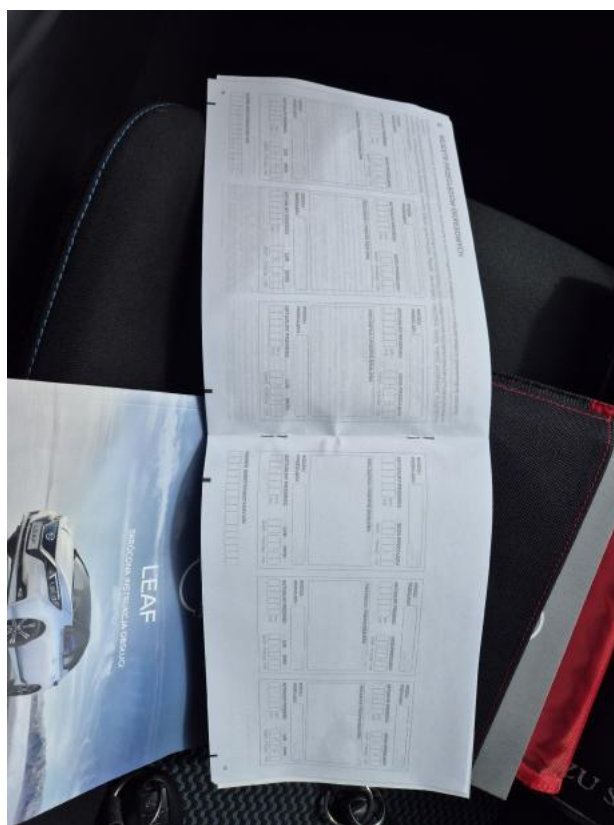

Fot. 37

Książka serwisowa – ostatni przegląd



Fot. 38

Instrukcje

DOKUMENTACJA FOTOGRAFICZNA



Fot. 39
Zestaw naprawy koła



Fot. 40
Czujniki parkowania przód - zdjęcie poglądowe 1

DOKUMENTACJA FOTOGRAFICZNA



Fot. 41
Czujniki parkowania przód - Rysa/odprysk 1



Fot. 42
Czujniki parkowania przód - Rysa/odprysk 2

DOKUMENTACJA FOTOGRAFICZNA



Fot. 43

Listwa śr zderzaka przedniego - zdjęcie pogładowe 1



Fot. 44

Listwa śr zderzaka przedniego - Pęknięcie/rozerwanie 1

DOKUMENTACJA FOTOGRAFICZNA



Fot. 45

Listwa śr zderzaka przedniego - Pęknięcie/rozerwanie 2



Fot. 46

Zderzak przedni cz dolna - zdjęcie poglądowe 1

DOKUMENTACJA FOTOGRAFICZNA



Fot. 47
Zderzak przedni cz dolna - Pęknięcie/rozerwanie 1



Fot. 48
Zderzak przedni cz dolna - Pęknięcie/rozerwanie 2

DOKUMENTACJA FOTOGRAFICZNA



Fot. 49

Zderzak przedni cz Śr - zdjęcie poglądowe 1



Fot. 50

Zderzak przedni cz Śr - Rysa/odprysk 1

DOKUMENTACJA FOTOGRAFICZNA



Fot. 51

Zderzak tylny cz górna - zdjęcie poglądowe 1



Fot. 52

Zderzak tylny cz górna - Rysa/odprysk 1

DOKUMENTACJA FOTOGRAFICZNA



Fot. 53

Drzwi przed L - zdjęcie pogładowe 1



Fot. 54

Drzwi przed L - zdjęcie pogładowe 2

DOKUMENTACJA FOTOGRAFICZNA



Fot. 55
Drzwi przed L - Rysa/odprysk 1

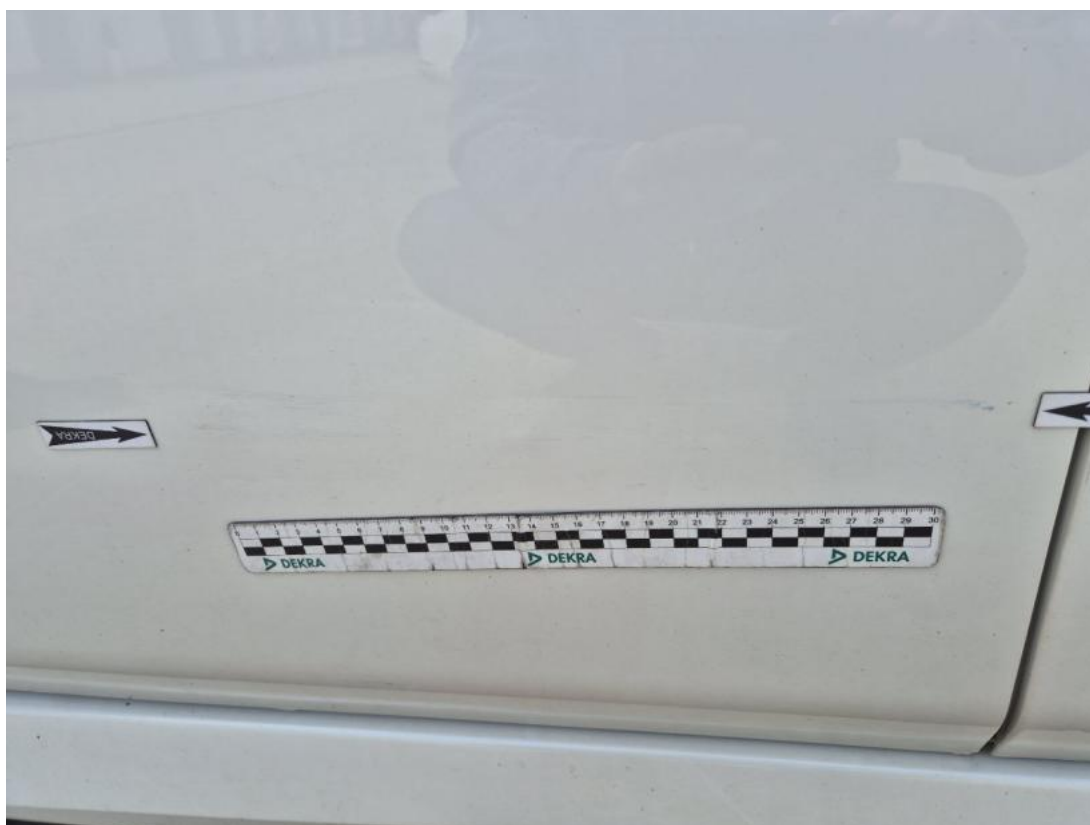

Fot. 56
Drzwi przed L - Rysa/odprysk 2

DOKUMENTACJA FOTOGRAFICZNA



Fot. 57
Drzwi przed L() - Rysa/odprysk 3



Fot. 58
Drzwi tylne L - zdjęcie poglądowe 1

DOKUMENTACJA FOTOGRAFICZNA



Fot. 59
Drzwi tylne L - Rysa/odprysk 1



Fot. 60
Drzwi tylne L - Rysa/odprysk 2