

Nr zlecenia: 47/07/05/2026/CarArena STANDARD

z dnia: 2026/05/07

Zleceniodawca:

CARARENA - Aukcje Samochodowe
ul. Budowlanych 7
62-081 Baranowo

Rzeczoznawca:

Marcin Skiba/zatw. Pion Weryfikacyjny eRzeczoznawcy



Wycena wartości

Zadanie: Określenie wartości rynkowej pojazdu

DANE IDENTYFIKACYJNE POJAZDU		Dane: [T] V-2026	
Rodzaj pojazdu:	Samochód terenowy	VIN:	VF1HJD40067062904
Marka:	DACIA	Nr rejestracyjny:	WE2V724
Model pojazdu:	Duster dCi MR`18 E6	Nr Info-Ekspert:	009-00711
Wersja:	Comfort 4WD	Rok produkcji:	2021

Wskazanie drogomierza	196449 km
Data pierwszej rejestracji	2021/03/15
Data wartości badania technicznego	2027/05/08
Rodzaj nadwozia	kombi (uniwersalne) 5 drzwiowe 5 osobowe
Dop. masa całkowita	1909 kg
Jednostka napędowa	z zapłonem samoczynnym
Pojemność / Moc silnika	1461 ccm / 85kW (116KM)
Doładowanie	Turbosp. z chłodn. powietrza
Liczba cylindrów / Układ cylindrów / Liczba zaworów	4 / rz. dowy / 16
Rodzaj skrzyni biegów	manualna
Rodzaj napędu	4WD (4x4)

WYPOSAŻENIE STANDARDOWE

L.p.	Nazwa elementu wyposażenia	L.p.	Nazwa elementu wyposażenia
1	ABS - system zapobiegający blokowaniu kół	28	Siedzenia tylne składane
2	Fotel kierowcy z regulacją wysokości	29	Sygnalizacja niezapiętych pasów bezpieczeństwa przednich
3	Gniazdo 12V dla przedniego rzędu siedzeń x1	30	Sygnalizacja otwartych drzwi
4	Gniazdo 12V dla tylnego rzędu siedzeń x1	31	System kontroli ciśnienia w oponach
5	Kieszenie w drzwiach przednich	32	System stabilizacji toru jazdy ESC

6	Klamki zewn trzne w kolorze nadwozia	33	System wspomagania nagłego hamowania AFU
7	Klimatyzacja	34	System wspomagania ruszania pod gór HSA
8	Kolumna kierownicy z regulacją wysoko ci i głą boko ci	35	System wspomagania zjazdu ze wzniesienia HDC
9	Komputer pokładowy	36	Szyby przednie regulowane elektrycznie z włącznikiem impulsowym po stronie kierowcy
10	Kość cówka układu wydechowego chromowana	37	Szyby tylne regulowane elektrycznie
11	Kurtyny powietrzne boczne	38	wiatła do jazdy dziennej LED
12	Lusterka zewn trzne podgrzewane elektrycznie	39	wiatła p/mgielne przednie
13	Lusterka zewn trzne regulowane elektrycznie	40	wiatła włączane automatycznie
14	Lusterka zewn trzne w kolorze czarnym	41	wiatło dodatkowe STOP
15	Mocowanie fotelików dziecięcych na skrajnych siedzeniach Ilrz du	42	Tapicerka tekstylna czarna
16	Napinacze pasów bezpieczeństwa	43	Tarcze kół aluminiowe 16" Cyclade
17	Obramowania nawiewów powietrza chromowane	44	Tarcze kół stalowe 16"
18	Obrotomierz	45	Tryb jazdy Eco
19	Oparcie siedze tylnych dzielone 1/3:2/3	46	Wskaźnik temperatury zewn trznej
20	Ośłony podwozia w kolorze w kolorze czarnym (przód i tył)	47	Wskaźnik zmiany biegu
21	Oświetlenie przestrzeni bagażowej	48	Wspomaganie układu kierowniczego zmienne elektryczne
22	Oświetlenie schowka	49	Wycieraczka szyby tylnej
23	Pasy bezpieczeństwa 3-punktowe tylne 3 szt.	50	Zagłówki foteli przednich z regulacją wysoko ci
24	Poduszka powietrzna kierowcy	51	Zagłówki siedze tylnych 3 szt.
25	Poduszka powietrzna pasażera	52	Zamek centralny zdalnie sterowany
26	Poduszki powietrzne boczne przednie	53	Zderzaki górna czarna w kolorze nadwozia, dolna czarna
27	Relingi dachowe czarne	54	Zestaw naprawczy opon

L.p. Nazwa pakietu / elementu pakietu wyposażenia standardowego

1	Kierownica i dźwignia zmiany biegów pokryte skórą ekologiczną Kierownica pokryta skórą ekologiczną Dźwignia zmiany biegów pokryta skórą ekologiczną
2	Radio MP3, DAB + USB, Bluetooth, sterowanie pod kierownicą Złoty "USB" System Bluetooth Tuner DAB Radio MP3 Sterowanie radiem pilotem pod kierownicą
3	Szyba tylna ogrzewana z wycieraczką Szyba tylna ogrzewana Wycieraczka szyby tylnej
4	Tempomat z ogranicznikiem prędkości Ogranicznik prędkości Tempomat

WYPOSAŻENIE DODATKOWE**L.p. Nazwa elementu wyposażenia**

1	Koło zapasowe
---	---------------

OPIS ZAMONTOWANEGO W POJEZDZIE OGUMIENIA

Koło	Marka, typ			Bieżnik [mm]
Przednie lewe:	NOKIAN TYRES 215/65 R16	98H	WR SUV 4 TL	4,0
Przednie prawe:	NOKIAN TYRES 215/65 R16	98H	WR SUV 4 TL	4,0
Tylne lewe:	D BICA 215/65 R16	98H	NAVIGATOR 3	4,0
Tylne prawe:	D BICA 215/65 R16	98H	NAVIGATOR 3	4,0

KOREKTY WARTOŚCI POJAZDU

KOREKTA ZA PIERWSZĄ REJESTRACJĄ	(-)
KOREKTA ZA WYPOSAŻENIEM	(+)

KOREKTA ZA PRZEBIEG	(-)
KOREKTY RÓ NE:	
Stan utrzymania i dbałość o pojazd	(-)
Zadana szacunkowa korekta z tytułu wcześniejszych napraw	(-)
KOREKTY RÓ NE RAZEM	(-)
KOREKTA ZA OGUMIENIE	(-)

OPIS STANU TECHNICZNEGO ZESPOŁÓW POJAZDU



NADWOZIE - Szkielet i poszycia zewn trzne

Pojazd nosi typowe dla jego okresu eksploatacji uszkodzenia powłoki lakierowej (niewielkie zarysowania, odpryski itp.).



NADWOZIE – Opis powłoki lakierowej

L.p.	Nazwa elementu	L / P	Grubość powłoki [µm]	Opis
1	Pokrywa przednia		130	
2	Dach		130	
3	Błotnik przedni	L	130	
4	Drzwi przednie	L	120	
5	Drzwi tylne	L	130	
6	Błotnik tylny	L	120	
7	Błotnik przedni	P	230	
8	Drzwi przednie	P	130	
9	Drzwi tylne	P	120	
10	Błotnik tylny	P	130	
11	Pokrywa (drzwi) tyłu nadwozia		130	

Podane przedziały grubości powłoki lakierowej poszczególnych elementów dotyczą wyłącznie punktów pomiarowych, tj. trzech wybranych miejsc na danym elemencie nadwozia. Nie oznacza to, że w pozostałych obszarach danego elementu grubość powłoki jest jednakowa ani że nie może wykraczać poza wskazane zakresy. Pomiary wykonano przez dzień budowy w posiadaniu rzeczoznawcy. Pomiar wykonany innym przyrządem może się różnić.



NADWOZIE – Wyposażenie zewn trzne

L.p.	Nazwa elementu	L / P	Rodzaj uszkodzenia	Opis	Fot. nr
1	Zderzak przedni		Starcia powłoki lakierowej, popękany		
2	Zderzak tylny		Zarysowany		



NADWOZIE – Wyposażenie wewn trzne

L.p.	Nazwa elementu	L / P	Rodzaj uszkodzenia	Opis	Fot. nr
1	Fotel przedni kpl.	L	Zabrudzony		
2	Fotel przedni kpl.	P	Zabrudzony		
3	Kanapa tylna		Zabrudzona		

Wnętrze pojazdu nosi typowe dla jego okresu eksploatacji zabrudzenia oraz zużycie wszystkich elementów.

JAZDA KONTROLNA

1	Gło no pracy silnika	Słyszalne styki podczas pracy silnika
2	Przyspieszenia pojazdu	BEZ UWAG
3	Praca układu kierowniczego	BEZ UWAG
4	Gło no (stuki) zawieszenia	Słyszalne styki w zawieszeniu
5	Zmiana biegów, działanie sprz gła	BEZ UWAG
6	Gło no skrzyni biegów / bloku nap dowego	BEZ UWAG
7	Skuteczno hamulca zasadniczego	BEZ UWAG
8	Skuteczno hamulca pomocniczego	BEZ UWAG
9	Działanie ABS	BEZ UWAG
10	Wska nik temperatury silnika	BEZ UWAG
11	Skuteczno ogrzewania i przewietrzania	BEZ UWAG

Do wykonania przegl d serwisowy pojazdu.

Próba ruchowa przeprowadzona na niewielkim dystansie, w warunkach parkingowych, z pr dko ci do 15 km/h.

POZOSTAŁE INFORMACJE

1 Pochodzenie pojazdu

Salon Polska

2 Badanie poprawno ci numerów identyfikacyjnych

Numer VIN wybity na karoserii oraz numer VIN tabliczki znamionowej zgodny z CEPIK.

3 Weryfikacja odczytanego stanu drogomierza

Odczytany z drogomierza

- Zawarte w niniejszej Wycenie/Raporcie informacje (w tym dotycz ce wyposa enia) słu jedynie ogólnym celom informacyjnym. Wycena/Raport nie mo e by zatem traktowana jako oferta w rozumieniu przepisów Kodeksu Cywilnego oraz opisu towaru ani zapewnienia w rozumieniu art. 4 Ustawy z dnia 27 lipca 2002 roku o szczególnych warunkach sprzeda y konsumenckiej.
- Wycena/Raport została sporz dzona w celu ustalenia istnienia albo nieistnienia uszkodze nieakceptowalnych po zako czeniu umowy korzystania z samochodu lub innych okoliczno ci uzgodnionych w zleceniu. Wycena/Raport nie obejmuje typowych uszkodze wynikaj cych z eksploatacji samochodu oraz jego standardowego zu ycia.
- Je li chcesz traktowa ten dokument jako ródło wiedzy o samochodzie przy jego zakupie, czynisz to na własn odpowiedzialno . eRzeczoznawcy sp.j. nie ponosi odpowiedzialno ci za takie u ycie tej Wyceny/Raporu
- Niniejsza wycena słu y wył cznie do oszacowania warto ci rynkowej przedmiotu wyceny i nie mo e by wykorzystywana do adnego innego celu, ni wymieniony powy ej. W szczególno ci wycena nie mo e stanowi podstawy do oceny cech i stanu wycenianego obiektu przy jego zakupie.
- Rzeczoznawca nie bierze na siebie odpowiedzialno ci za wady ukryte (prawne i fizyczne) oraz ewentualne skutki wynikaj ce z dalszego u ytkowania przedmiotu wyceny, a tak e za skutki wykorzystania samej wyceny.
- Powy sza wycena nie jest ekspertyz stanu technicznego przedmiotu wyceny i za tak nie mo e by uznawana, w szczególno ci nie mo e by traktowana jako gwarancja sprzeda y przedmiotu wyceny za oszacowan warto .
- Wycen przeprowadzono w oparciu o dostarczon dokumentacj oraz badanie organoleptyczne wycenianego obiektu. Nie prowadzono bada diagnostycznych oraz weryfikacji warsztatowej przedmiotu wyceny.
- Nie stwierdzono dodatkowych niesprawno ci i/lub uszkodze i/lub braków w zakresie mo liwym do ustalenia w

warunkach ogl dzin tj. bez dost pu do spodu pojazdu, specjalistycznego sprz tu diagnostycznego, jazdy próbnej wykonanej w warunkach drogowych z obci eniem.

- Rzeczoznawca podczas ogl dzin poza warsztatem nie jest w stanie stwierdzi wypadkowej przeszło ci pojazdu. W przypadku podwy szonych warto ci pomiarów powłoki lakierowej, konieczna jest ekspertyza w warunkach warsztatowych.
- Rok produkcji pojazdu - nie weryfikowano. Przyj to w oparciu o dane przekazane przez Zleceniodawc .
- Niniejsza wycena nie mo e by publikowana w cało ci w jakimkolwiek dokumencie bez zgody wykonawców i bez uzgodnienia z nimi formy i tre ci takiej publikacji. Zakaz publikacji nie dotyczy posługiwania si wycen w umowach cywilno-prawnych zawieranych przez zleceniodawc i dotycz cych przedmiotu
- Przed odbiorem pojazdu, kupuj cy zobowi zany jest do konfrontacji rzeczywistego stanu z informacjami zawartymi w wycenie. Odbiór przedmiotu jest równoznaczny ze zrzeczeniem si wszelkich roszcze , co do stanu technicznego.
- Nie badano poprawno ci i/lub budowy numerów identyfikacyjnych/seryjnych obiektu oraz nie weryfikowano prawdziwo ci danych obiektu.
- Niniejsza wycena nie mo e by traktowana jako gwarancja sprzeda y przedmiotu wyceny za oszacowan warto .
- W przypadku ujawnienia dodatkowych informacji dotycz cych przedmiotowego pojazdu, niedost pnych w

Dokument wystawiony elektronicznie, wa ny bez podpisu

DOKUMENTACJA FOTOGRAFICZNA



Fot. nr 1



Fot. nr 2



Fot. nr 3



Fot. nr 4



Fot. nr 5



Fot. nr 6

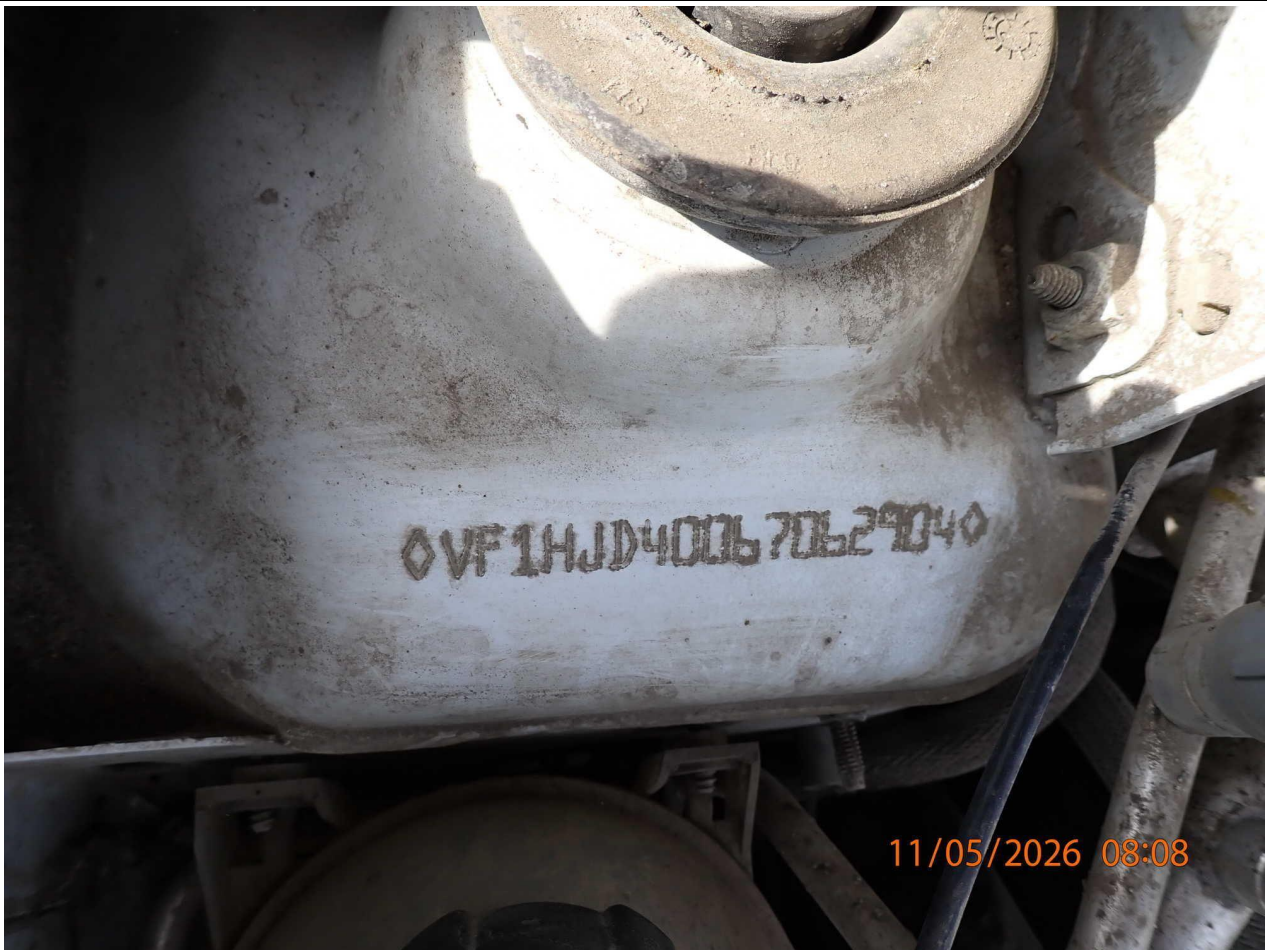

Fot. nr 7



Fot. nr 8



Fot. nr 9



Fot. nr 10



Fot. nr 11



Fot. nr 12



Fot. nr 13



Fot. nr 14



Fot. nr 15



Fot. nr 16



Fot. nr 17



Fot. nr 18



Fot. nr 19



Fot. nr 20



Fot. nr 21



Fot. nr 22



11/05/2026 08:07

Fot. nr 23



11/05/2026 08:07

Fot. nr 24



Fot. nr 25



Fot. nr 26



Fot. nr 27



Fot. nr 28



Fot. nr 29



Fot. nr 30

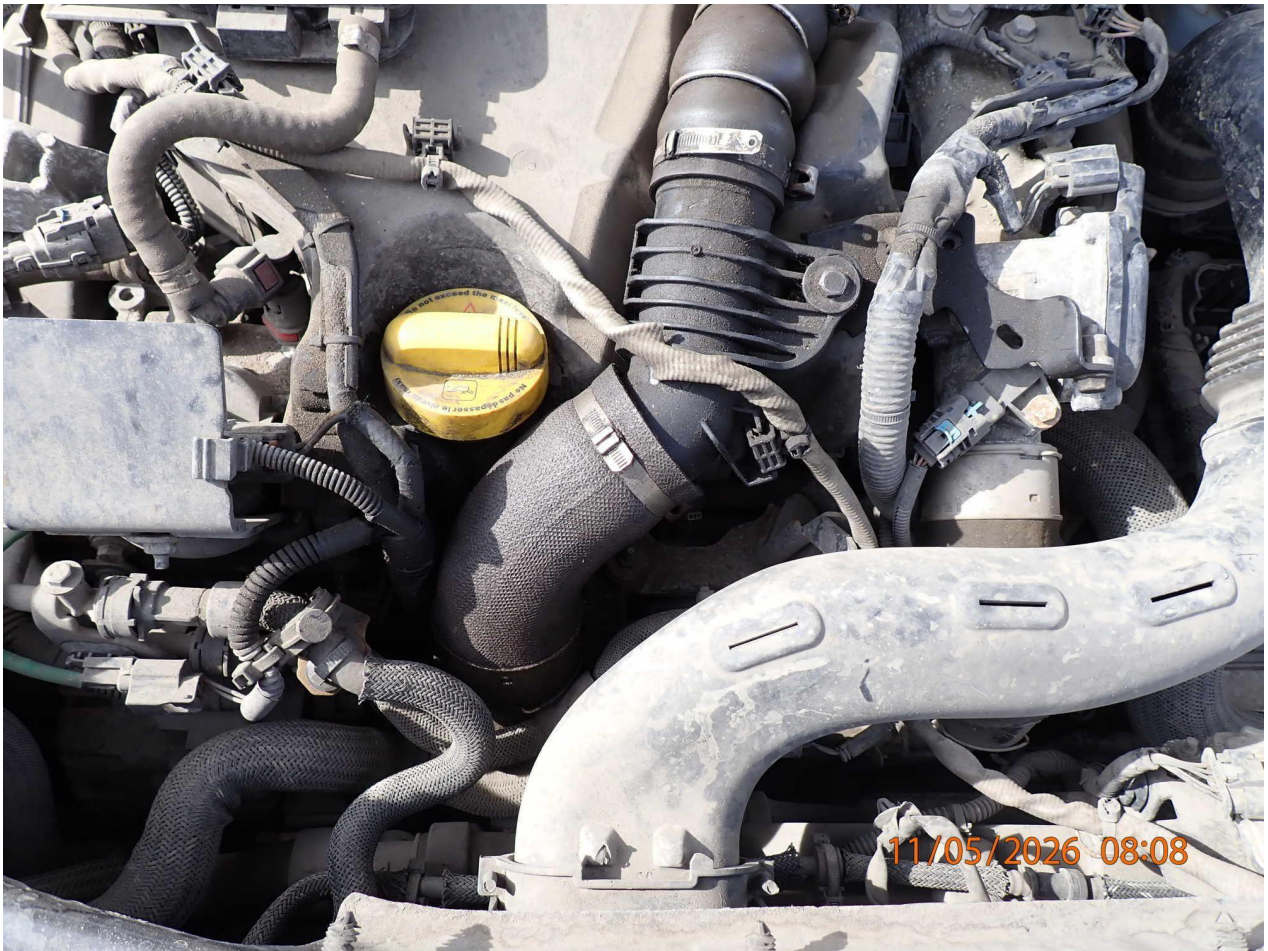

Fot. nr 31



Fot. nr 32



11/05/2026 08:08

Fot. nr 33



11/05/2026 08:08

Fot. nr 34



Fot. nr 35



Fot. nr 36



11/05/2026 08:09

Fot. nr 37



11/05/2026 08:09

Fot. nr 38



Fot. nr 39



Fot. nr 40



Fot. nr 41



Fot. nr 42



Fot. nr 43



Fot. nr 44



Fot. nr 45



Fot. nr 46



Fot. nr 47



Fot. nr 48



Fot. nr 49



Fot. nr 50

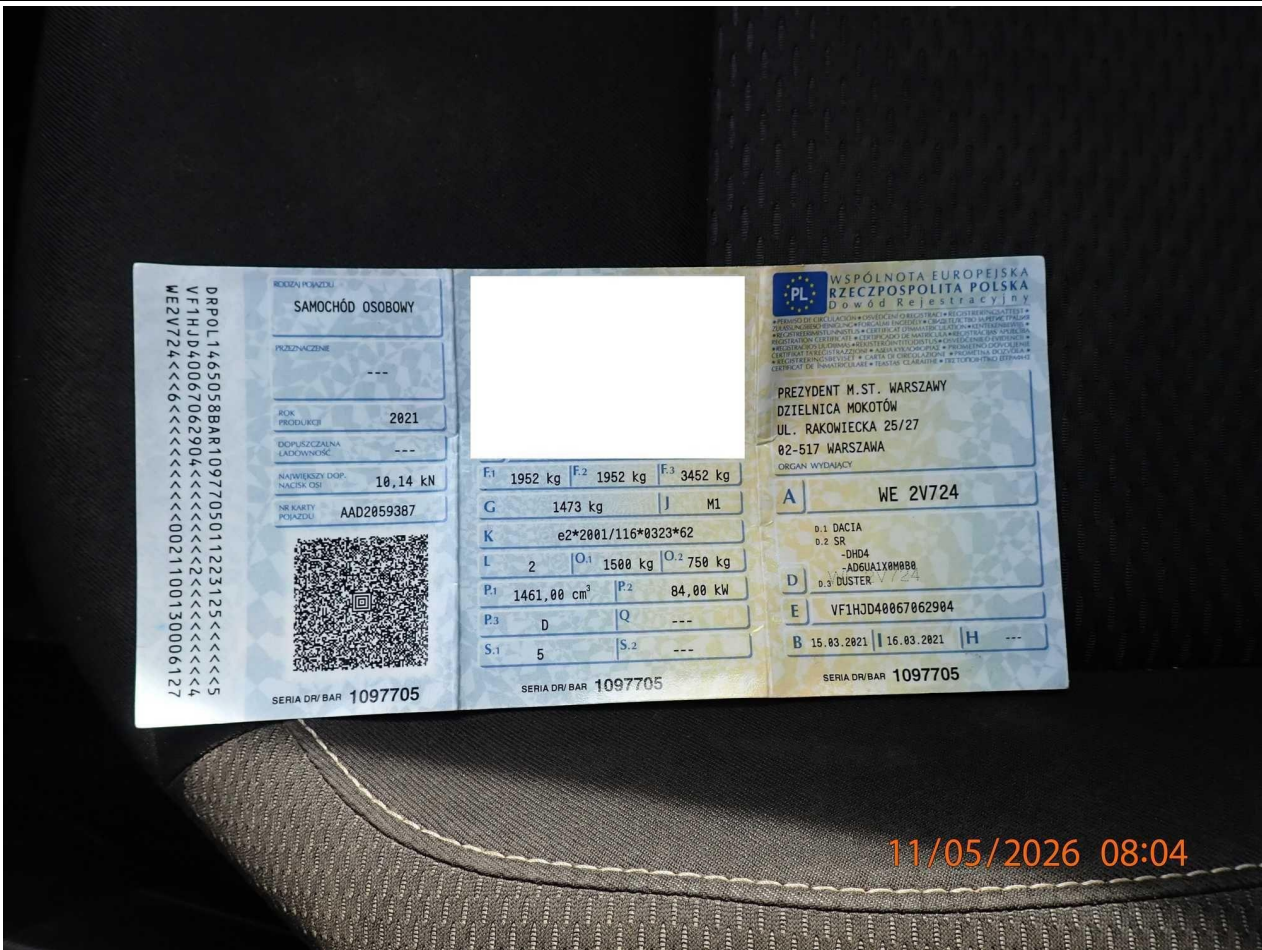

Fot. nr 51



Fot. nr 52

Dokument wystawiony elektronicznie, wa nym bez podpisu