

Nr zlecenia: 50/06/05/2026/CarArena STANDARD

z dnia: 06.05.2026

Zleceniodawca:

CARARENA - Aukcje Samochodowe
ul. Budowlanych 7
62-081 Baranowo



Rzeczoznawca:

Marcin Skiba/zatw. Pion Weryfikacyjny eRzeczoznawcy

Wycena wartości

Zadanie: Określenie wartości rynkowej pojazdu

DANE IDENTYFIKACYJNE POJAZDU

Dane: [D] V-2026

Rodzaj pojazdu: **Samochód ciarowy do 3.5t**

VIN: **ZFA2630006P10934**

Marka: **FIAT**

Nr rejestracyjny: **TK5476W**

Model pojazdu: **Doblo Cargo 1.6 M-jet MR`15 E6 2.5t**

Nr Info-Ekspert: **045-04311**

Wersja: **SX (1000kg)**

Rok produkcji: **2019**

Wskazanie drogomierza 178856 km

Data pierwszej rejestracji 26.08.2019

Data wykonania badania technicznego 18.08.2026

Rodzaj nadwozia furgon 4 drzwiowy 2 osobowy

Dop. masa całkowita / Ładowność 2465 kg / 1000 kg

Liczba osi / Rodzaj napędu / Skrzynia biegów 2 / przedni (4x2) / manualna

Rozstaw osi 3105 mm

Jednostka napędowa z zapłonem samoczynnym

Pojemność / Moc silnika 1598 ccm / 77kW (105KM)

Doładowanie Turbosp. z chłodn. powietrza

Liczba cylindrów / Układ cylindrów 4 / rzędowy

Norma spalin E6

WYPOSAŻENIE STANDARDOWE

L.p. Nazwa elementu wyposażenia

- 1 Drzwi boczne prawe przesuwne
- 2 Drzwi tylne dwuskrzydłowe
- 3 Gniazdo 12V w przestrzeni ładunkowej
- 4 Kolumna kierownicy regulowana
- 5 Koło zapasowe pełnowymiarowe

L.p. Nazwa elementu wyposażenia

- 11 Poduszka powietrzna kierowcy
- 12 Przegroda przeciwprzemocowa - bagażowa
- 13 Przygotowanie do montażu radia
- 14 System kontroli trakcji ESC
- 15 Szyby przednie regulowane elektrycznie

| | | | |
|----|---|----|---|
| 6 | Kołpaki kół | 16 | Wspomaganie układu kierowniczego |
| 7 | Komputer pokładowy | 17 | Wyciszenie przegrody przestrzeni bagażowej |
| 8 | Listwy boczne ochronne | 18 | Wykładzina przestrzeni ładunkowej z tworzywa sztucznego |
| 9 | Lusterka zewnętrzne regulowane elektrycznie | 19 | Zamek centralny zdalnie sterowany |
| 10 | Lusterka zewnętrzne w kolorze nadwozia | | |

L.p. Nazwa pakietu / elementu pakietu wyposażenia standardowego

| | |
|---|--|
| 1 | ABS + EBD - system dystrybucji siły hamowania ABS - system zapobiegający blokowaniu kół System dystrybucji siły hamowania elektroniczny EBD |
| 2 | Fotel kierowcy z regulacją wysokości i odcinka lędźwiowego Fotel kierowcy z regulacją wysokości Fotel kierowcy z regulacją odcinka lędźwiowego |

WYPOSAŻENIE DODATKOWE**L.p. Nazwa elementu wyposażenia**

| | |
|---|----------------------------------|
| 1 | Czujniki parkowania - tył |
| 2 | Fotel pasażera podwójny |
| 3 | Klimatyzacja |
| 4 | Lakier metalizowany |
| 5 | Poduszka powietrzna pasażera |
| 6 | Radiodtwarzacz VP1 MP3 Bluetooth |
| 7 | Schówek pod siedzeniem pasażera |

OPIS ZAMONTOWANEGO W POJEŻDŻENIE OGUMIENIA

| Koło | Marka, typ | Bieżnik [mm] |
|-----------------|---|--------------|
| Przednie lewe: | NEXEN 195/60 R16C 99/97T WINGUARD WT1 | 8,0 |
| Przednie prawe: | NEXEN 195/60 R16C 99/97T WINGUARD WT1 | 8,0 |
| Tylne lewe: | HANKOOK 195/60 R16C 99/97T RW 12 WIN.I*CEPT LV TL | 8,0 |
| Tylne prawe: | HANKOOK 195/60 R16C 99/97T RW 12 WIN.I*CEPT LV TL | 8,0 |

KOREKTY WARTOŚCI POJAZDU

| | |
|------------------------------------|-----|
| KOREKTA ZA PIERWSZĄ REJESTRACJĘ | (+) |
| KOREKTA ZA WYPOSAŻENIE | (+) |
| KOREKTA ZA PRZEBIEG | (-) |
| KOREKTY RÓŻNE: | |
| Stan utrzymania i dbałość o pojazd | (-) |
| KOREKTY RÓŻNE RAZEM | (-) |
| KOREKTA ZA OGUMIENIE | (+) |

UWAGI RZECZOWNICZY DOTYCZĄCE WYCENY

Dokonano sprawdzenia historii pojazdu w bazie CEPiK.

Oględzinę pojazdu wykonał rzeczoznawca: JACEK MALARA

OPIS STANU TECHNICZNEGO ZESPOŁÓW POJAZDU**NADWOZIE - Szkielet i poszycia zewnętrzne**

| L.p. | Nazwa elementu | L / P | Rodzaj uszkodzenia | Opis | Fot. nr |
|------|-----------------------|-------|--------------------------------|------|---------|
| 1 | Pokrywa przednia | | Odpryski powłoki lakierowej | | |
| 2 | Drzwi boczne przednie | L | Zarysowania powłoki lakierowej | | |
| 3 | Błotnik tylny | L | Odpryski powłoki lakierowej | | |
| 4 | Błotnik tylny | P | Odpryski powłoki lakierowej | | |
| 5 | Drzwi tyłu nadwozia | | Punktowo wgniezione | | |

Pojazd nosi typowe dla jego okresu eksploatacji uszkodzenia powłoki lakierowej (niewielkie zarysowania, odpryski itp.).



NADWOZIE – Opis powłoki lakierowej

| L.p. | Nazwa elementu | L / P | Grubość powłoki [µm] | Opis |
|------|---------------------|-------|----------------------|------|
| 1 | Pokrywa przednia | | 90 | |
| 2 | Dach | | 100 | |
| 3 | Błotnik przedni | L | 90 | |
| 4 | Drzwi przednie | L | 90 | |
| 5 | Błotnik tylny | L | 90 | |
| 6 | Drzwi tyłu nadwozia | | 90 | |
| 7 | Błotnik przedni | P | 80 | |
| 8 | Drzwi przednie | P | 90 | |
| 9 | Drzwi tylne | P | 90 | |
| 10 | Błotnik tylny | P | 100 | |
| 11 | Drzwi tyłu nadwozia | | 100 | |

Podane przedziały grubości powłoki lakierowej poszczególnych elementów dotyczą wyłącznie punktów pomiarowych, tj. trzech wybranych miejsc na danym elemencie nadwozia. Nie oznacza to, że w pozostałych obszarach danego elementu grubość powłoki jest jednakowa ani że nie może wykraczać poza wskazane zakresy. Pomiary wykonano urządzeniem bieżącym w posiadaniu rzeczoznawcy. Pomiar wykonany innym przyrządem może się różnić.



WYPOSAŻENIE ZEWNĘTRZNE

| L.p. | Nazwa elementu | L / P | Rodzaj uszkodzenia | Opis | Fot. nr |
|------|----------------|-------|------------------------------|------|---------|
| 1 | Zderzak tylny | | Zarysowany | | |
| 2 | Szyba przednia | | Odpryski warstwy zewnętrznej | | |



NADWOZIE – Wyposażenie wewnętrzne

Wnętrze pojazdu nosi typowe dla jego okresu eksploatacji zabrudzenia oraz zużycie wszystkich elementów.



ZAWIESZENIE I KOŁA

| L.p. | Nazwa elementu | L / P | Rodzaj uszkodzenia | Opis | Fot. nr |
|------|------------------------|-------|-----------------------------|------|---------|
| 1 | Tarcza koła przedniego | L | Zadrapania krawędzi bocznej | | |
| 2 | Tarcza koła przedniego | P | Zadrapania krawędzi bocznej | | |
| 3 | Tarcza koła tylnego | L | Zadrapania krawędzi bocznej | | |
| 4 | Tarcza koła tylnego | P | Zadrapania krawędzi bocznej | | |

JAZDA KONTROLNA

| | | |
|---|--|----------|
| 1 | Głośność pracy silnika | BEZ UWAG |
| 2 | Przyspieszenia pojazdu | BEZ UWAG |
| 3 | Praca układu kierowniczego | BEZ UWAG |
| 4 | Głośność (stuk) zawieszenia | BEZ UWAG |
| 5 | Zmiana biegów, działanie sprzęgła | BEZ UWAG |
| 6 | Głośność skrzyni biegów / bloku napędowego | BEZ UWAG |
| 7 | Skuteczność hamulca zasadniczego | BEZ UWAG |
| 8 | Skuteczność hamulca pomocniczego | BEZ UWAG |

| | | |
|----|---------------------------------------|----------|
| 9 | Działanie drogom. i szybko ciomierza | BEZ UWAG |
| 10 | Wska nik temperatury silnika | BEZ UWAG |
| 11 | Skuteczno ogrzewania i przewietrzania | BEZ UWAG |

Próba ruchowa przeprowadzona na niewielkim dystansie, w warunkach parkingowych, z pr dko ci do 15 km/h.

POZOSTAŁE INFORMACJE

1 Pochodzenie pojazdu

Salon Polska

2 Badanie poprawno ci numerów identyfikacyjnych

Numer VIN wybity na karoserii oraz numer VIN tabliczki znamionowej zgodny z CEPiK.

3 Weryfikacja odczytanego stanu drogomierza

Odczytany z drogomierza

- Zawarte w niniejszej Wycenie/Raporcie informacje (w tym dotycz ce wyposa enia) słu jedynie ogólnym celem informacyjnym. Wycena/Raport nie mo e by zatem traktowana jako oferta w rozumieniu przepisów Kodeksu Cywilnego oraz opisu towaru ani zapewnienia w rozumieniu art. 4 Ustawy z dnia 27 lipca 2002 roku o szczególnych warunkach sprzeda y konsumenckiej.
- Wycena/Raport została sporz dzone w celu ustalenia istnienia albo nieistnienia uszkodze nieakceptowalnych po zako czeniu umowy korzystania z samochodu lub innych okoliczno ci uzgodnionych w zleceniu. Wycena/Raport nie obejmuje typowych uszkodze wynikaj cych z eksploatacji samochodu oraz jego standardowego zu ycia.
- Je li chcesz traktowa ten dokument jako ródło wiedzy o samochodzie przy jego zakupie, czynisz to na własn odpowiedzialno . eRzeczoznawcy sp.j. nie ponosi odpowiedzialno ci za takie u ycie tej Wyceny/Raporu
- Niniejsza wycena słu y wyl cznie do oszacowania warto ci rynkowej przedmiotu wyceny i nie mo e by wykorzystywana do adnego innego celu, ni wymieniony powy ej. W szczególn o ci wycena nie mo e stanowi podstawy do oceny cech i stanu wycenianego obiektu przy jego zakupie.
- Rzeczoznawca nie bierze na siebie odpowiedzialno ci za wady ukryte (prawne i fizyczne) oraz ewentualne skutki wynikaj ce z dalszego u ytkowania przedmiotu wyceny, a tak e za skutki wykorzystania samej wyceny.
- Powy sza wycena nie jest ekspertyz stanu technicznego przedmiotu wyceny i za tak nie mo e by uznawana, w szczególn o ci nie mo e by traktowana jako gwarancja sprzeda y przedmiotu wyceny za oszacowan warto .
- Wycen przeprowadzono w oparciu o dostarczon dokumentacj oraz badanie organoleptyczne wycenianego obiektu. Nie prowadzono bada diagnostycznych oraz weryfikacji warsztatowej przedmiotu wyceny.
- Nie stwierdzono dodatkowych niesprawno ci i/lub uszkodze i/lub braków w zakresie mo liwym do ustalenia w warunkach ogl dzin tj. bez: dost pu do spodu pojazdu, specjalistycznego sprz tu diagnostycznego, jazdy próbnej wykonanej w warunkach drogowych z obci eniem.
- Rzeczoznawca podczas ogl dzin poza warszatem nie jest w stanie stwierdzi wypadkowej przeszło ci pojazdu. W przypadku podwy szonych warto ci pomiarów powłoki lakierowej, konieczna jest ekspertyza w warunkach warsztatowych.
- Rok produkcji pojazdu - nie weryfikowano. Przyj to w oparciu o dane przekazane przez Zleceniodawc .
- Niniejsza wycena nie mo e by publikowana w cało ci w jakimkolwiek dokumencie bez zgody wykonawców i bez uzgodnienia z nimi formy i tre ci takiej publikacji. Zakaz publikacji nie dotyczy posługiwania si wycen w umowach

cywilno-prawnych zawieranych przez zleceniodawcę i dotyczących przedmiotu

- Przed odbiorem pojazdu, kupujący zobowiązany jest do konfrontacji rzeczywistego stanu z informacjami zawartymi w wycenie. Odbiór przedmiotu jest równoznaczny ze zrzeczeniem się wszelkich roszczeń, co do stanu technicznego.
- Nie badano poprawności i/lub budowy numerów identyfikacyjnych/seryjnych obiektu oraz nie weryfikowano prawdziwości danych obiektu.
- Niniejsza wycena nie może być traktowana jako gwarancja sprzedaży przedmiotu wyceny za oszacowaną wartość.
- W przypadku ujawnienia dodatkowych informacji dotyczących przedmiotowego pojazdu, niedostępnych w

Dokument wystawiony elektronicznie, w pełni bez podpisu

DOKUMENTACJA FOTOGRAFICZNA



Fot. nr 1



Fot. nr 2



07 05 2026

Fot. nr 3



07 05 2026

Fot. nr 4



Fot. nr 5



Fot. nr 6



Fot. nr 7



Fot. nr 8



Fot. nr 9

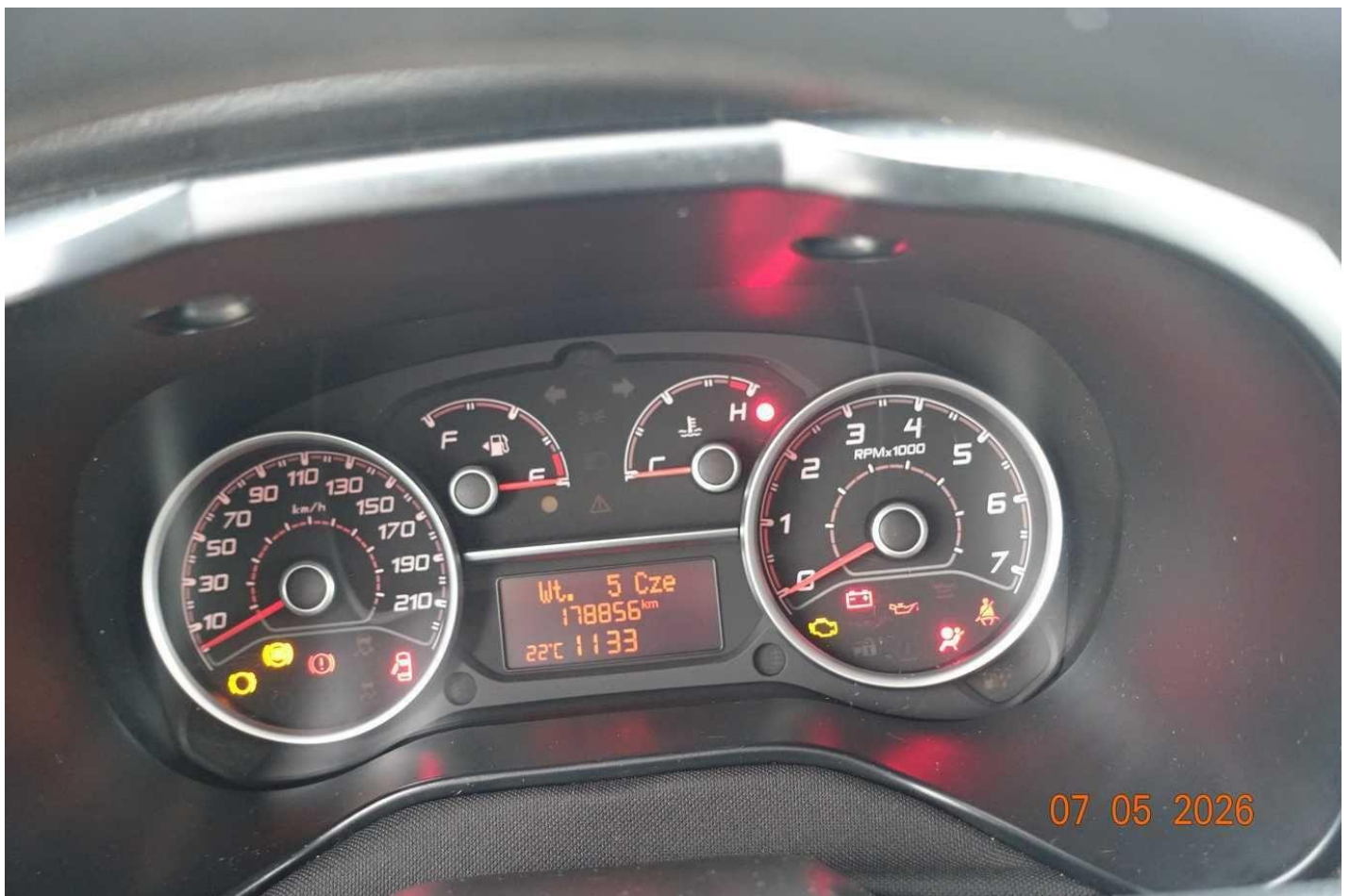

Fot. nr 10



Fot. nr 11



Fot. nr 12



Fot. nr 13



Fot. nr 14



Fot. nr 15



Fot. nr 16



Fot. nr 17



Fot. nr 18



Fot. nr 19



Fot. nr 20



07 05 2026

Fot. nr 21

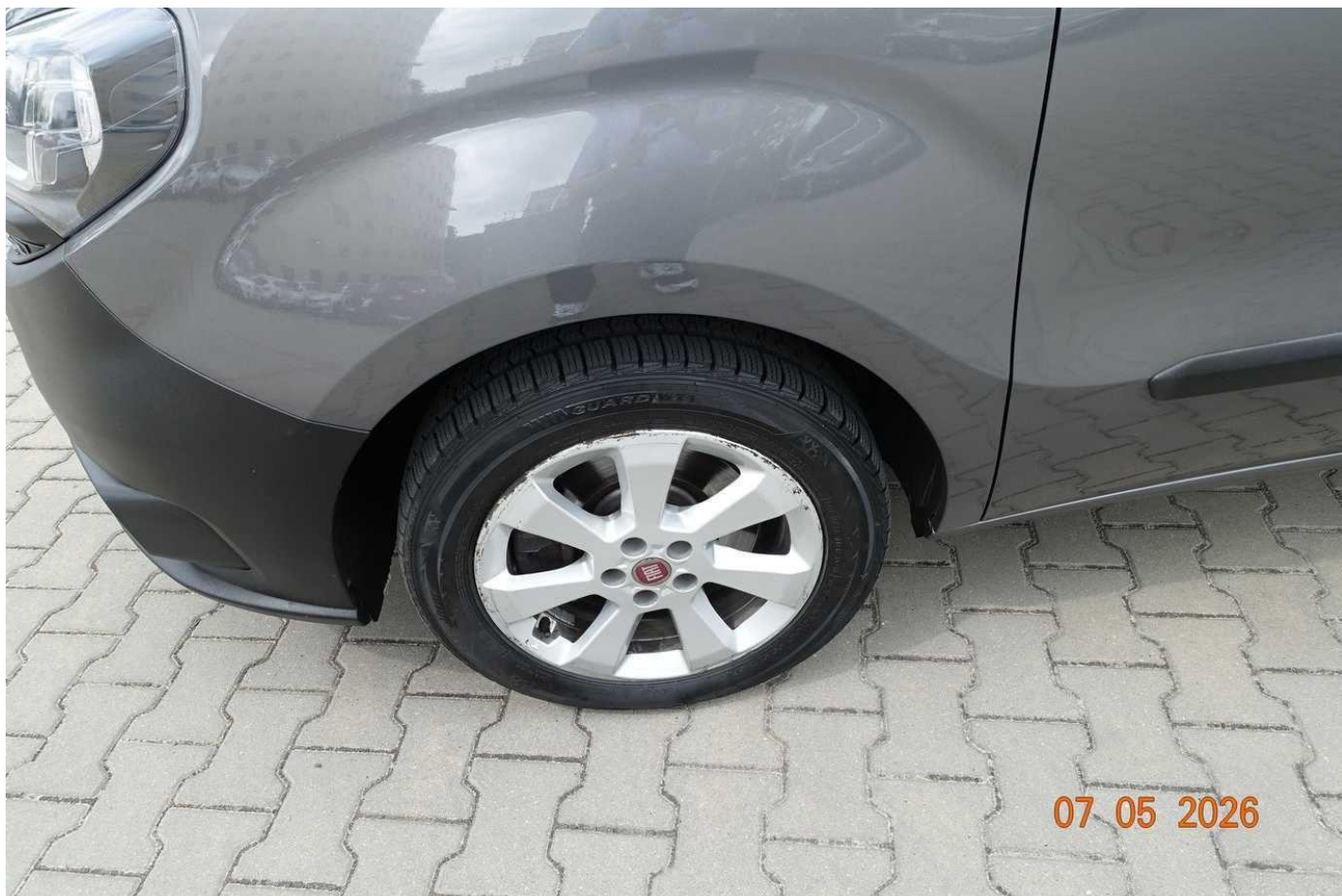

07 05 2026

Fot. nr 22



Fot. nr 23



Fot. nr 24



Fot. nr 25



Fot. nr 26



Fot. nr 27



Fot. nr 28



Fot. nr 29



Fot. nr 30



Fot. nr 31



Fot. nr 32

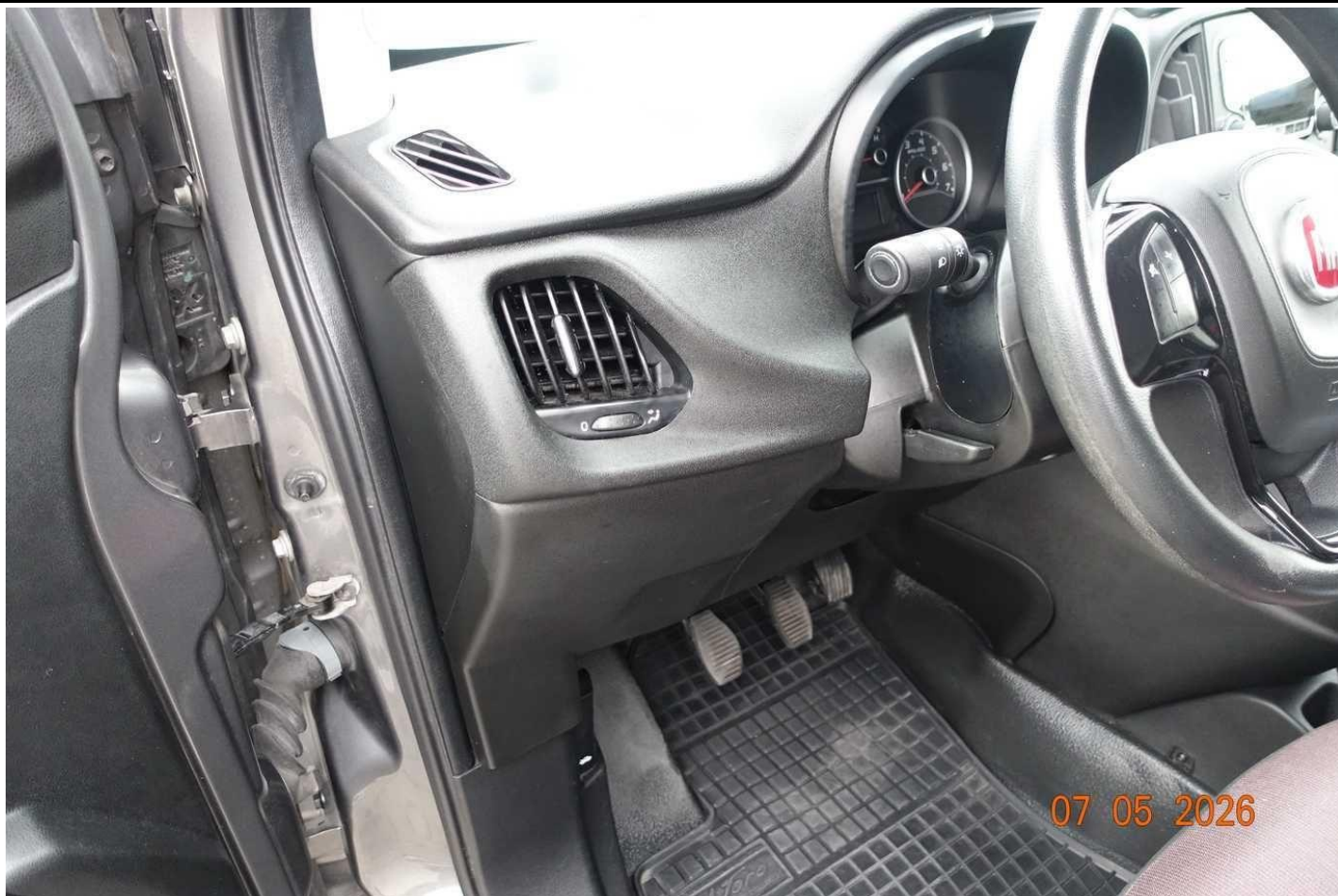

Fot. nr 33

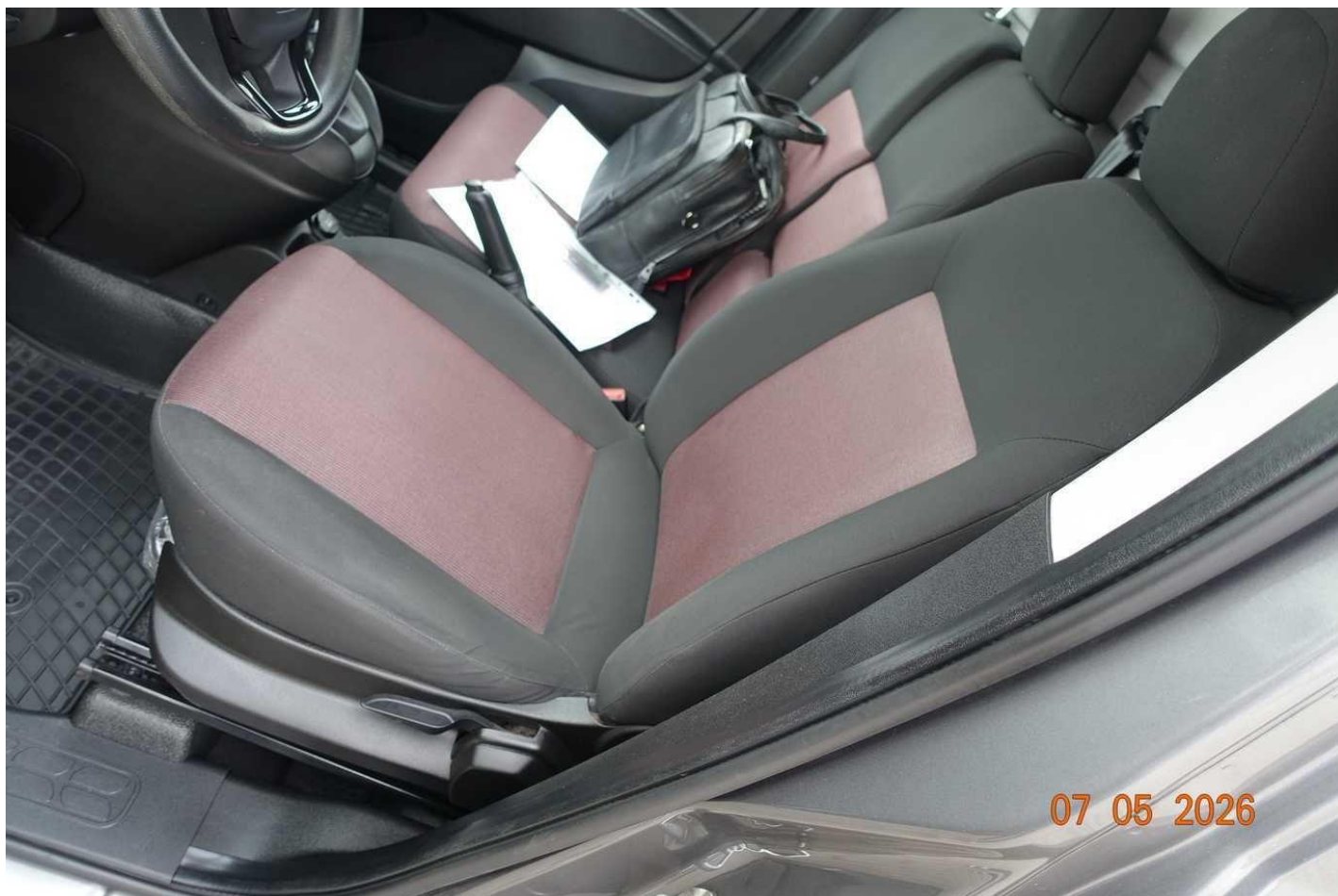

Fot. nr 34



Fot. nr 35



Fot. nr 36



Fot. nr 37

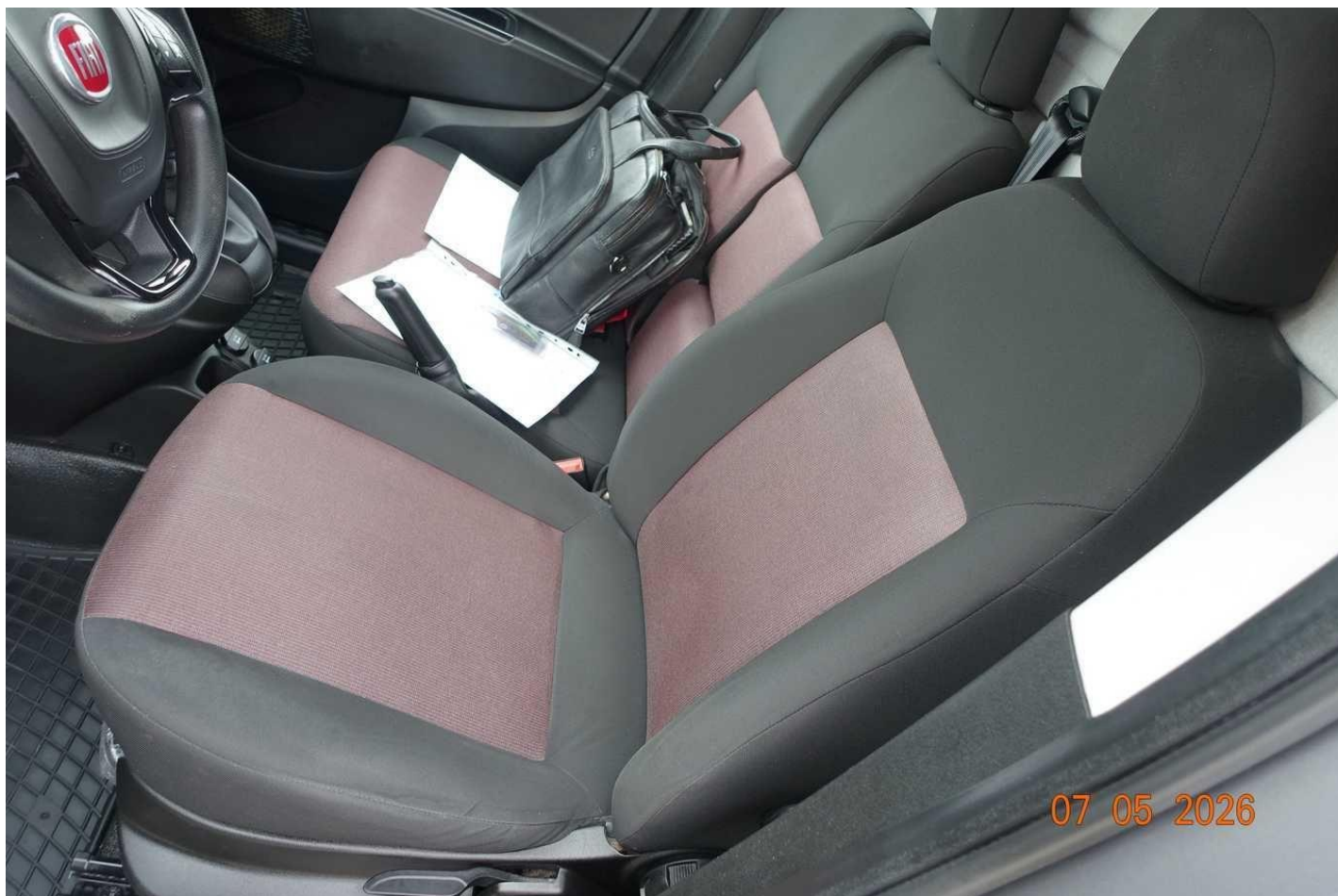

Fot. nr 38

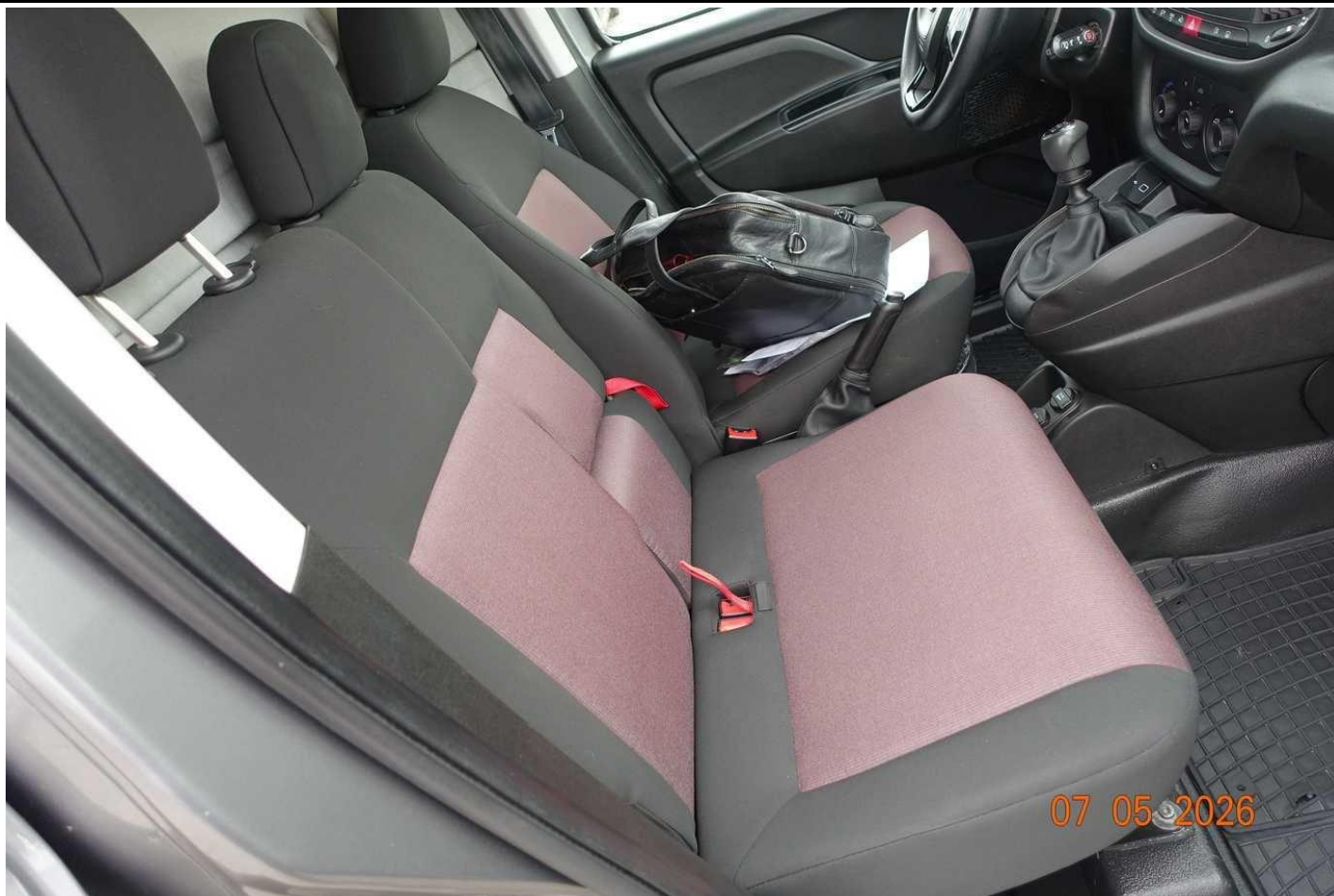

Fot. nr 39



Fot. nr 40



Fot. nr 41



Fot. nr 42



Fot. nr 43



Fot. nr 44



Fot. nr 45



Fot. nr 46

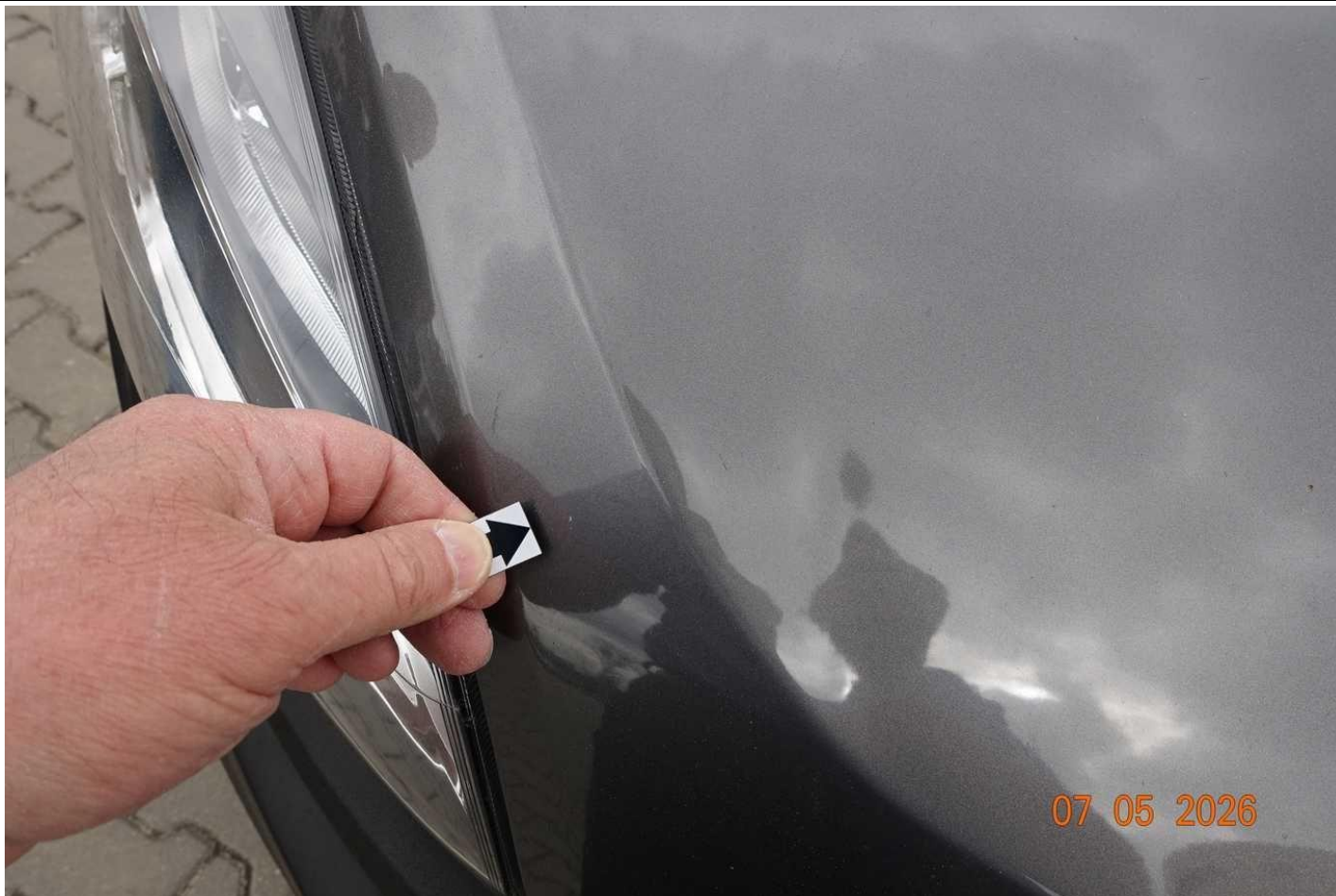

Fot. nr 47

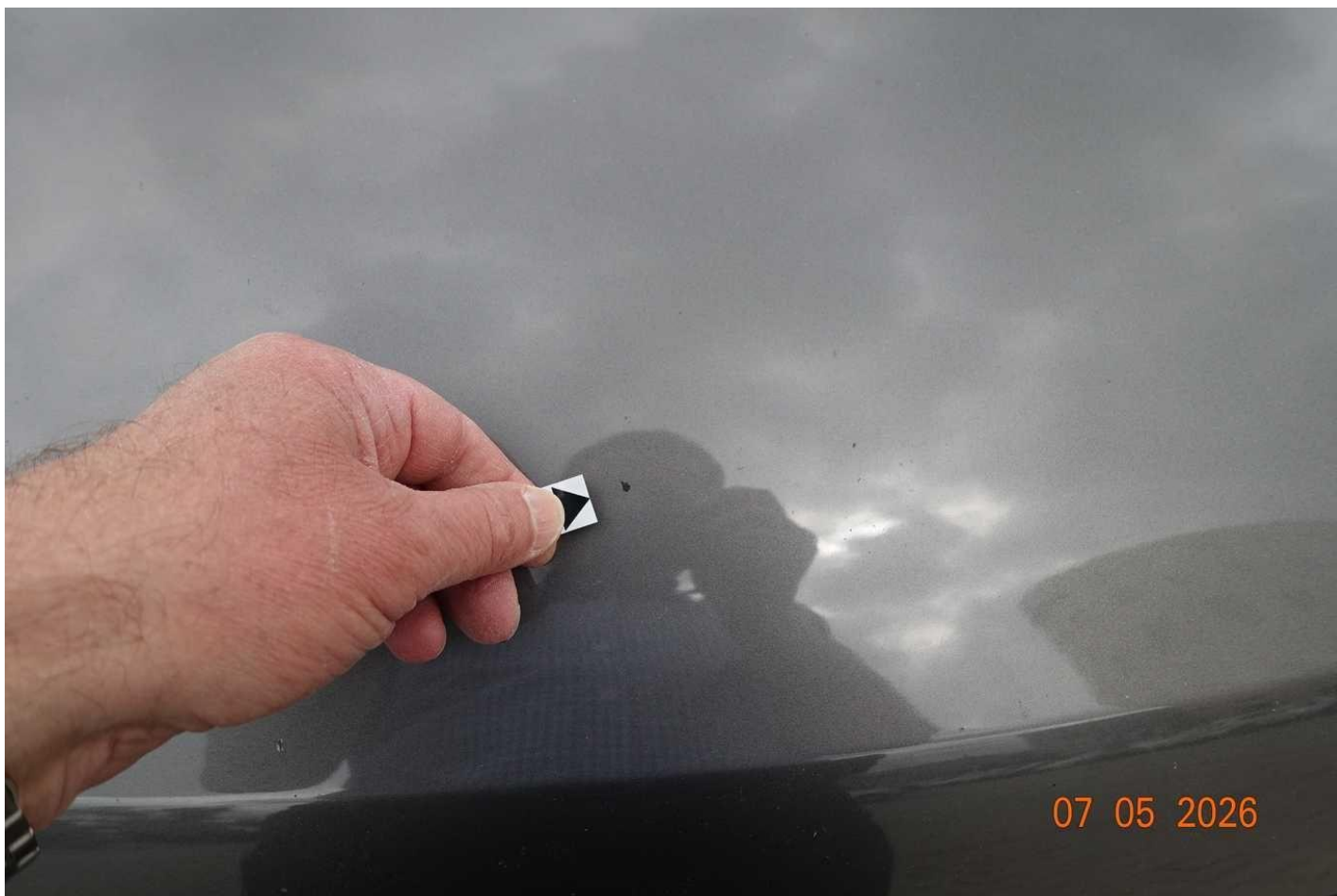

Fot. nr 48



Fot. nr 49



Fot. nr 50



Fot. nr 51



Fot. nr 52



Fot. nr 53

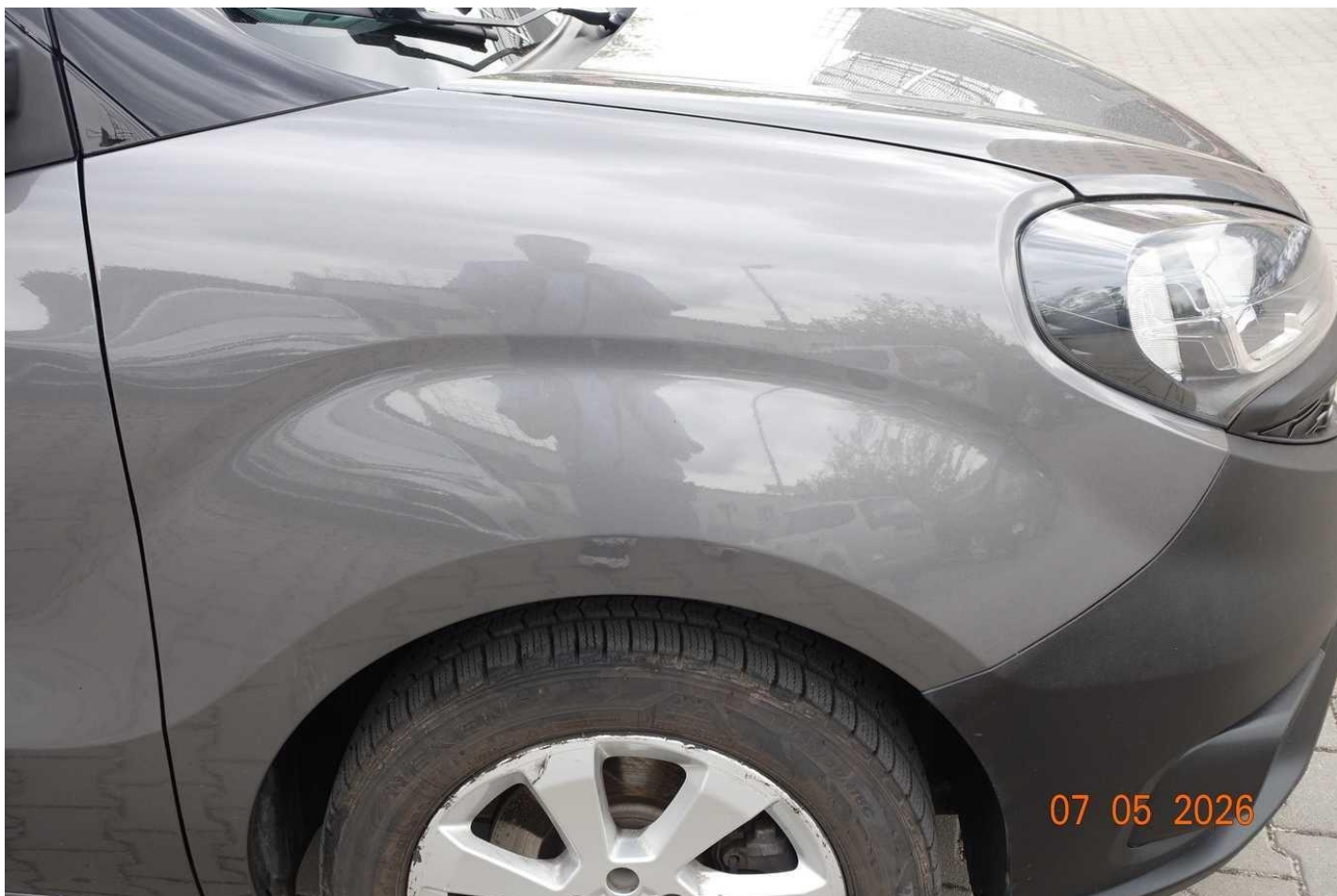

Fot. nr 54



Fot. nr 55



Fot. nr 56



Fot. nr 57



Fot. nr 58



Fot. nr 59



Fot. nr 60



Fot. nr 61



Fot. nr 62

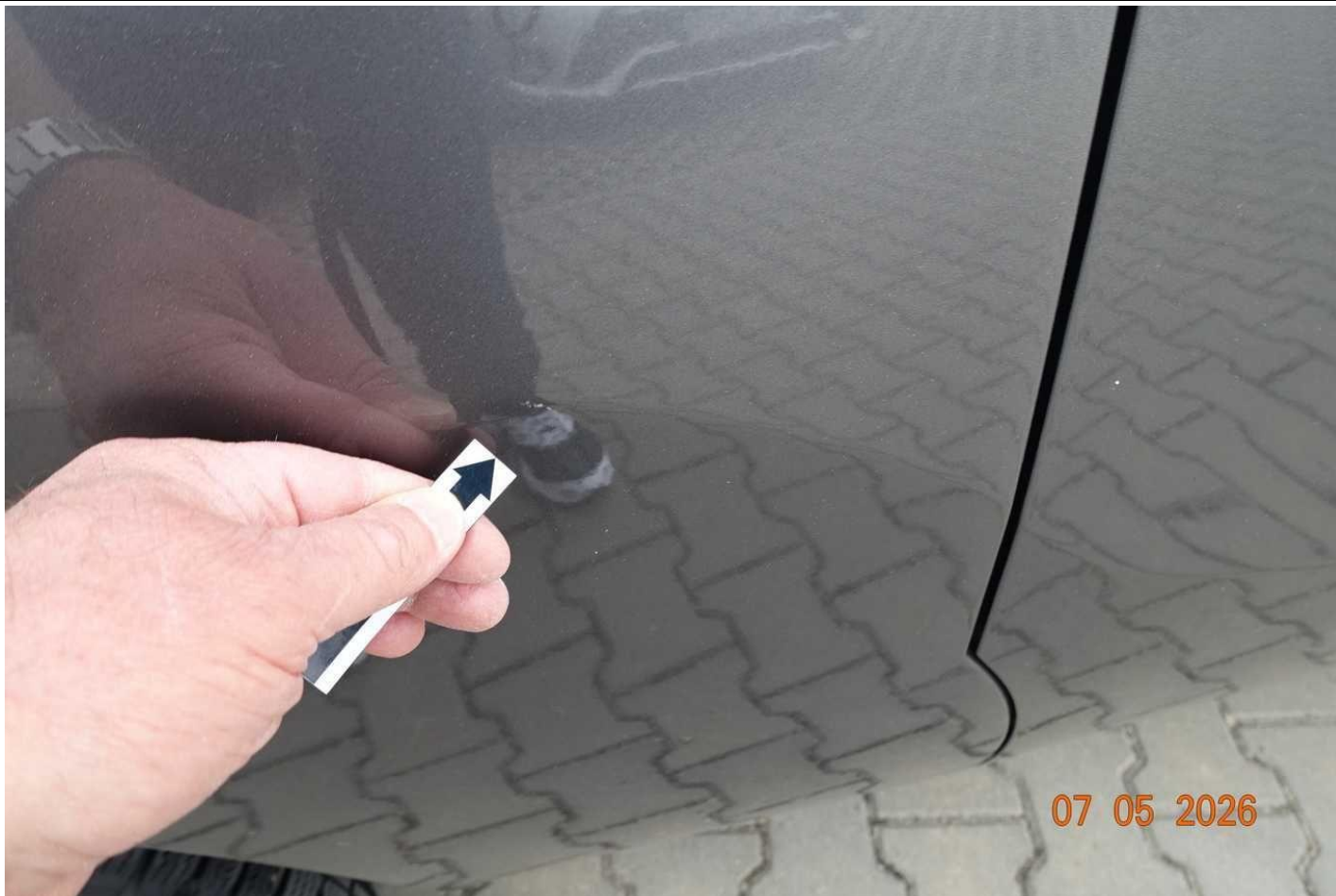

Fot. nr 63



Fot. nr 64



Fot. nr 65



Fot. nr 66



Fot. nr 67



Fot. nr 68



Fot. nr 69

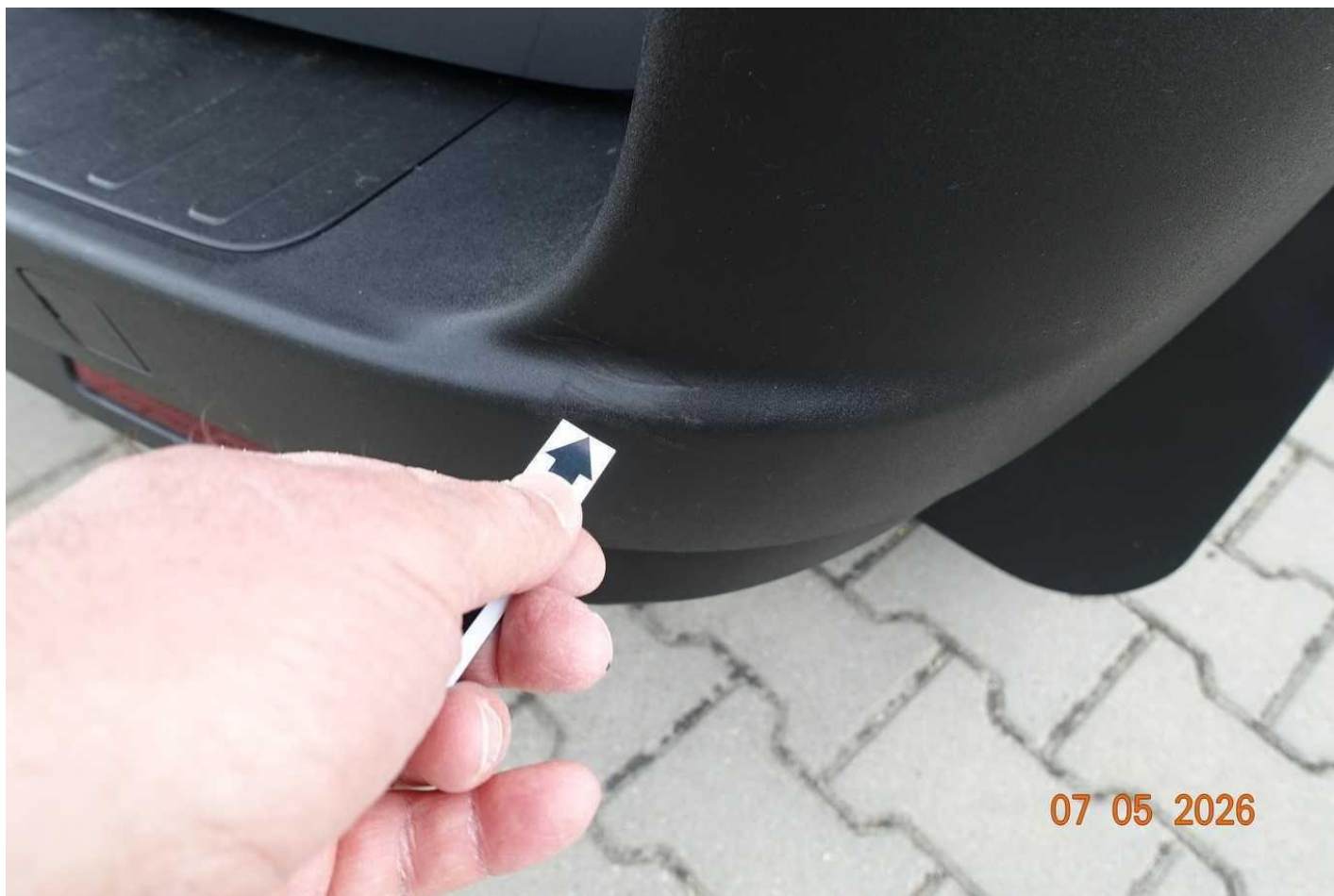

Fot. nr 70



Fot. nr 71



Fot. nr 72



Fot. nr 73

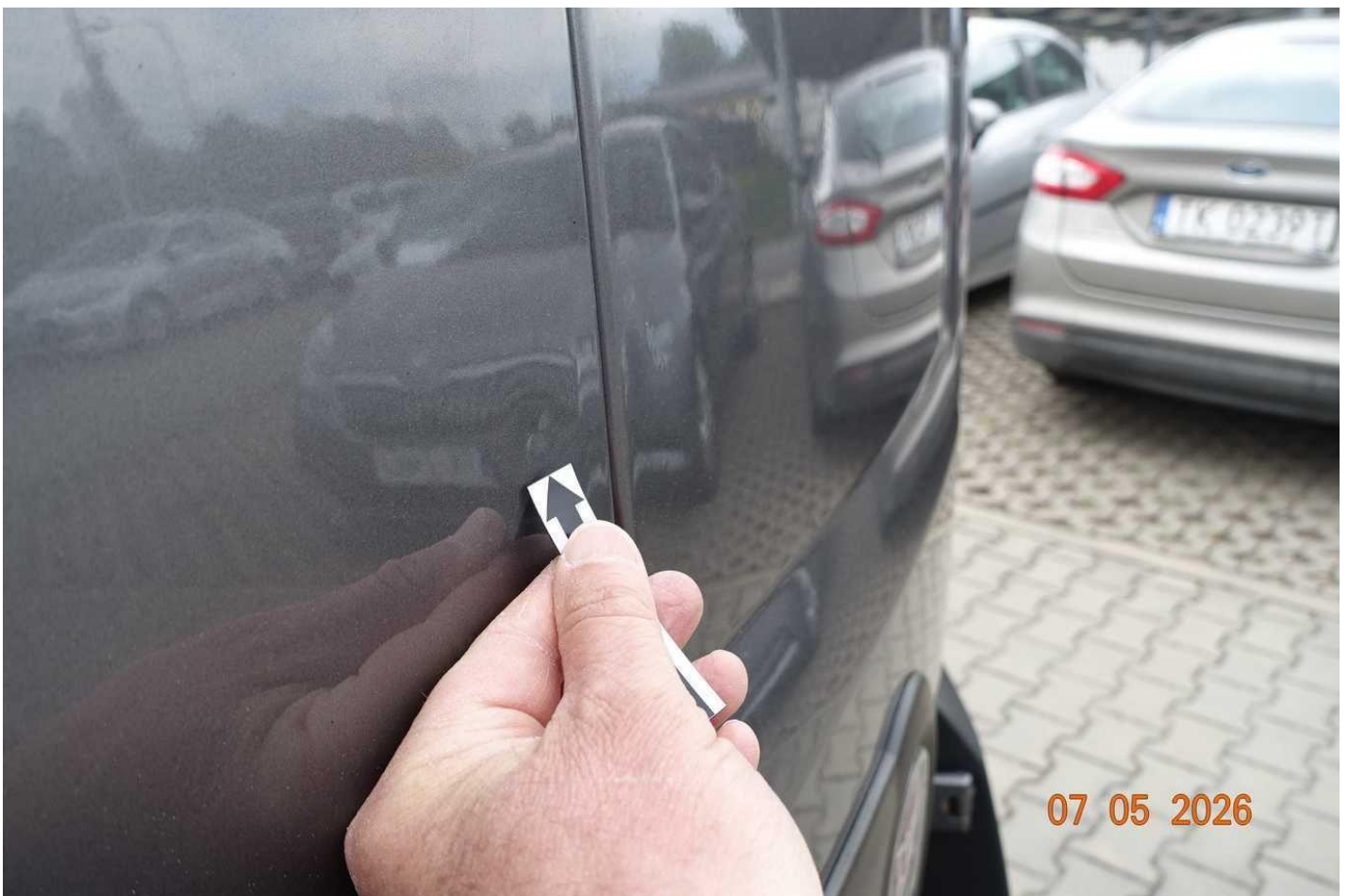

Fot. nr 74



Fot. nr 75



Fot. nr 76



Fot. nr 77

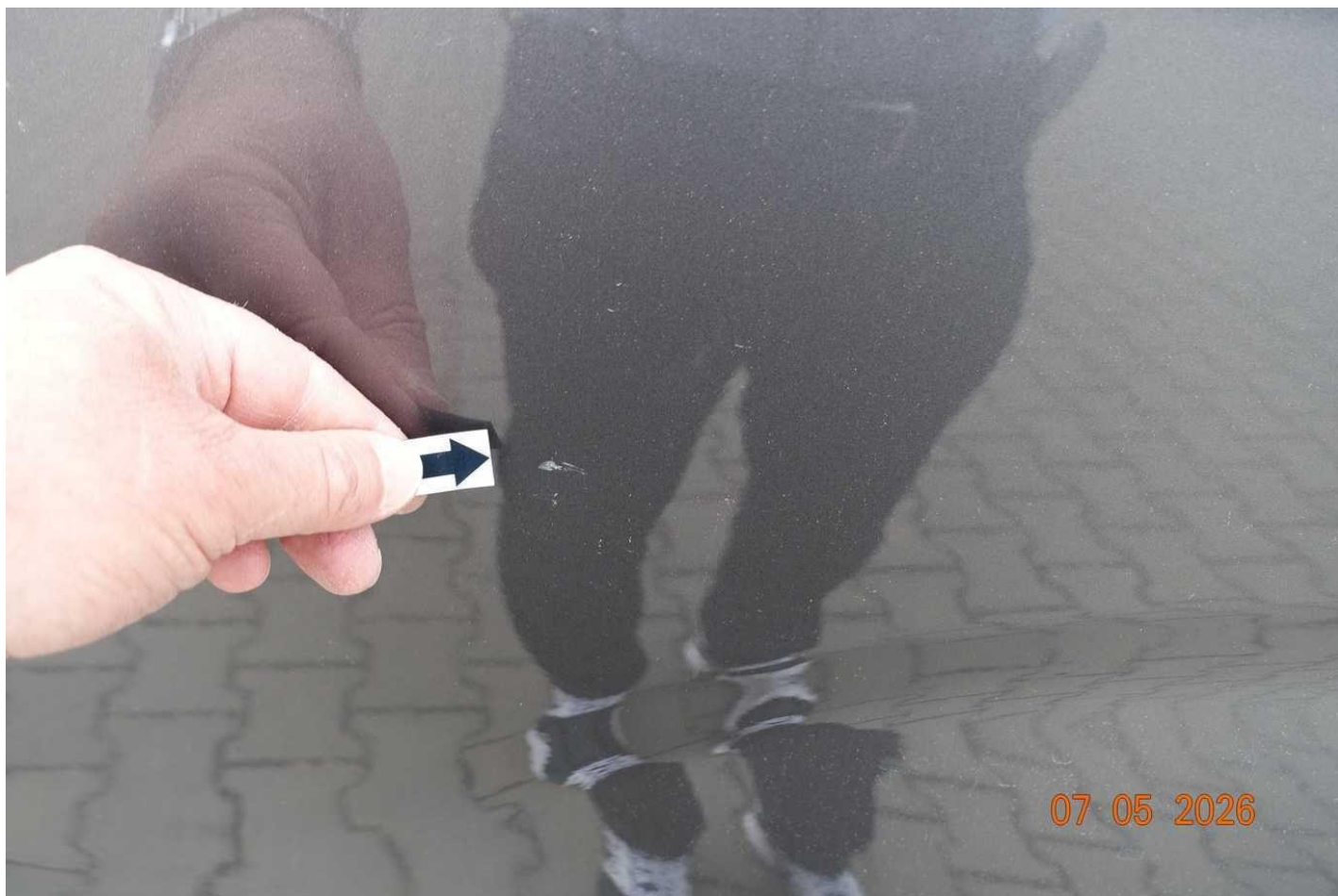

Fot. nr 78



Fot. nr 79



Fot. nr 80



Fot. nr 81

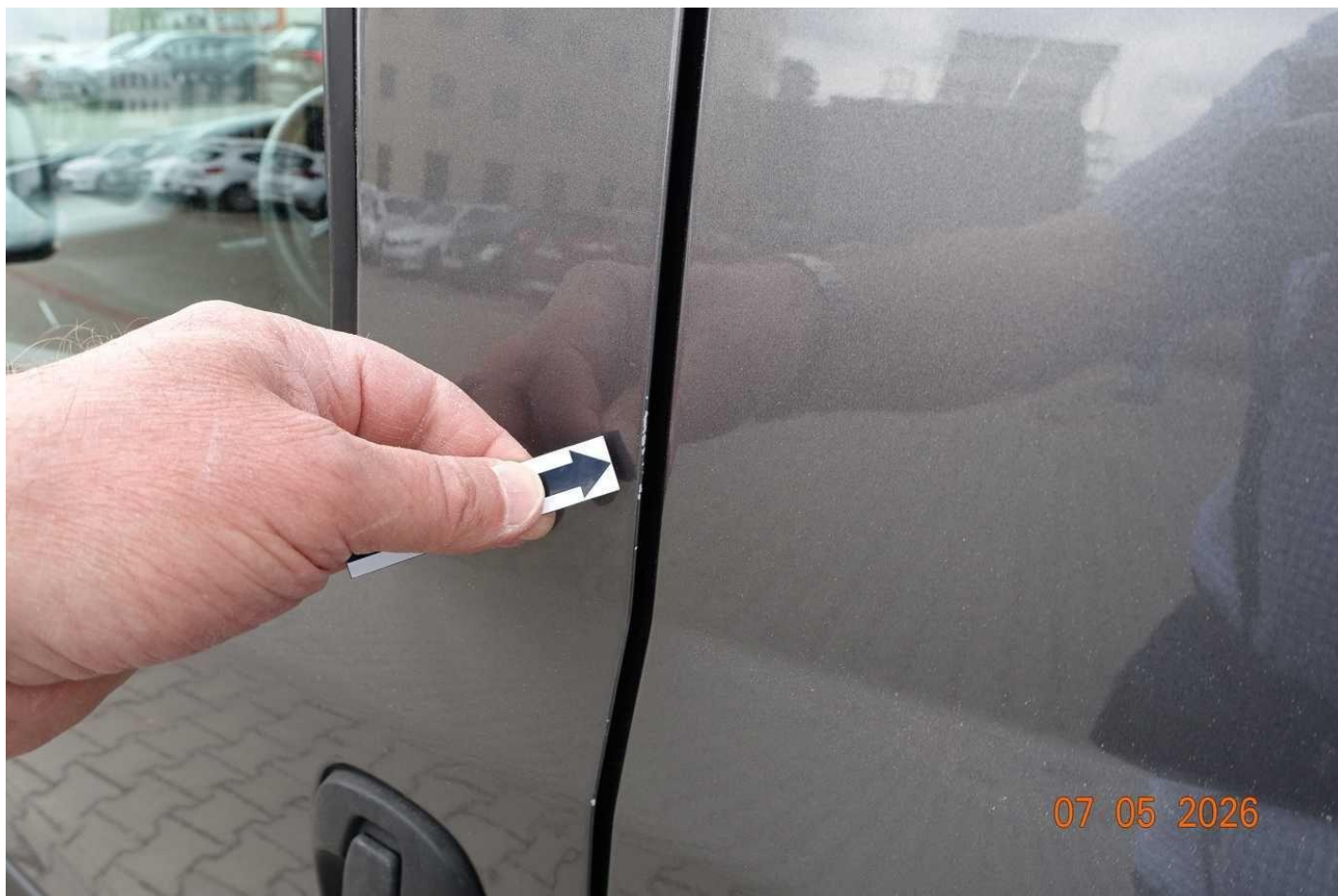

Fot. nr 82



Fot. nr 83



Fot. nr 84



Fot. nr 85

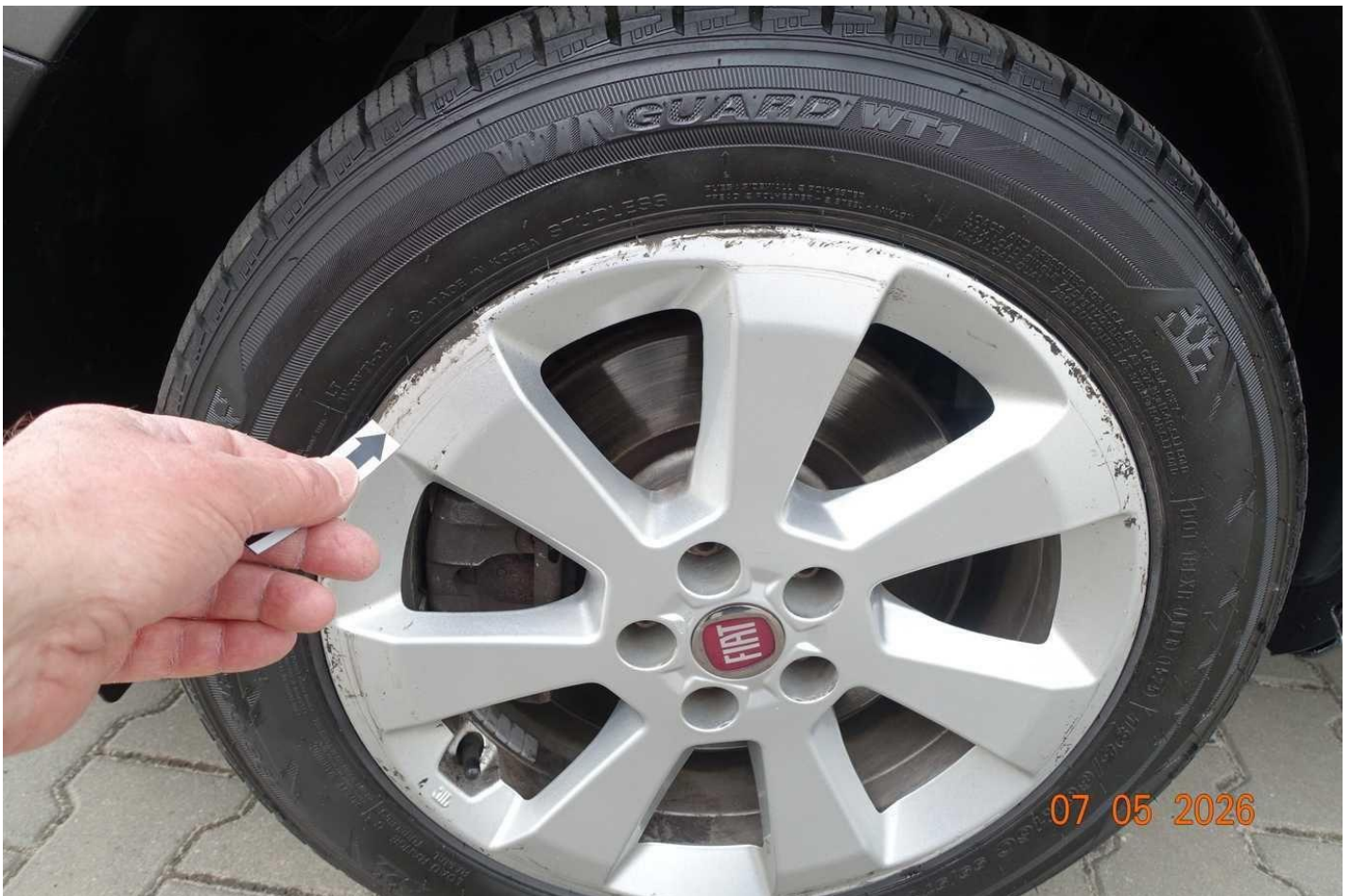

Fot. nr 86

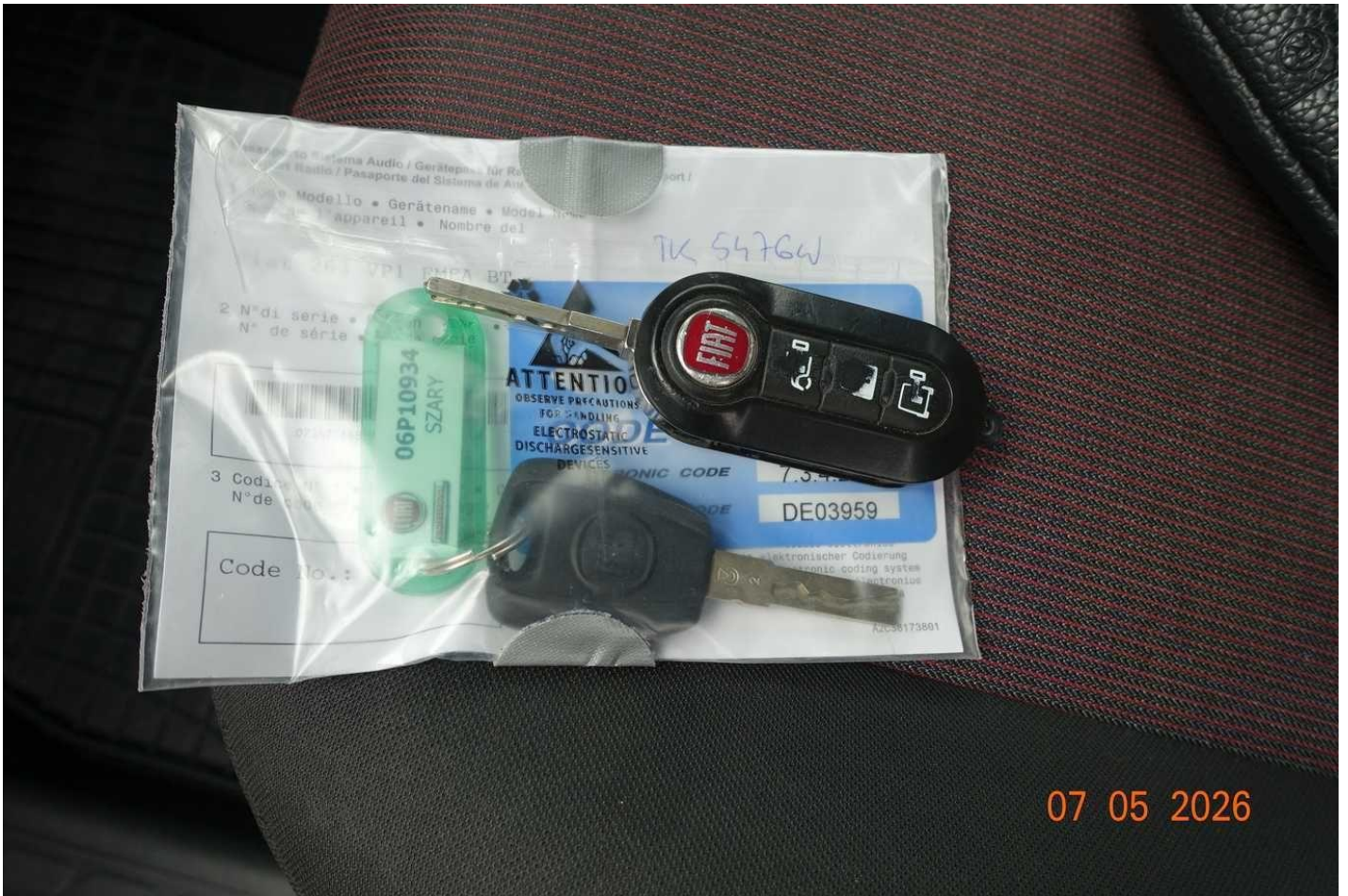

07 05 2026

Fot. nr 87

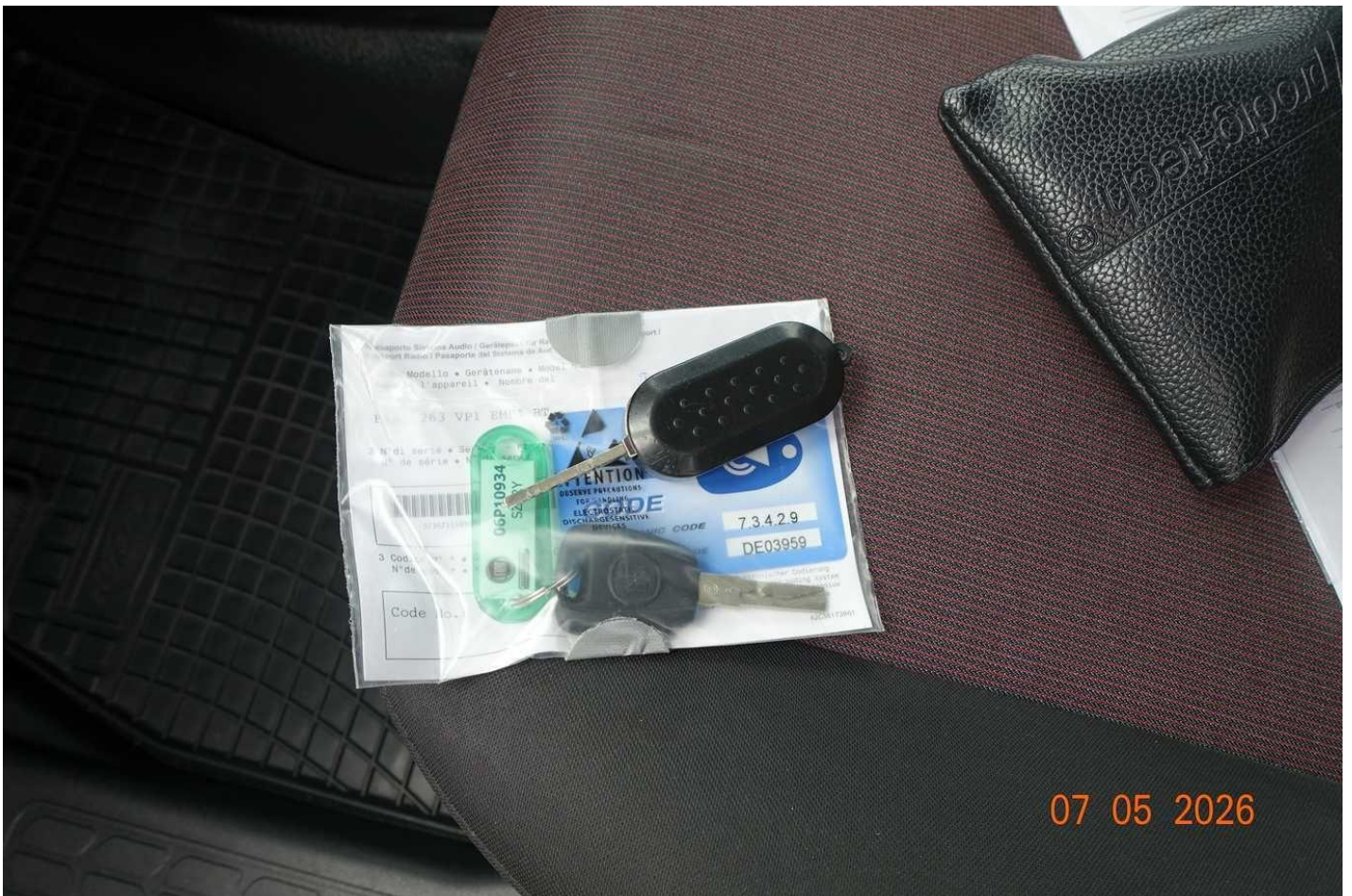

07 05 2026

Fot. nr 88



Fot. nr 89



Fot. nr 90

Dokument wystawiony elektronicznie, wa ny bez podpisu