

Nr zlecenia: 129/28/04/2026/CarArena STANDARD

z dnia: 2026/04/28

Zleceniodawca:

CARARENA - Aukcje Samochodowe
ul. Budowlanych 7
62-081 Baranowo

Rzeczoznawca:

Przemysław Kaluźny /zatw. Pion Weryfikacyjny eRzeczoznawcy



Wycena wartości

Zadanie: Ocena stanu technicznego i określenie wartości rynkowej pojazdu

DANE IDENTYFIKACYJNE POJAZDU

Dane: [O] V-2026

Rodzaj pojazdu: **Samochód osobowy**

VIN: **J M Z G L 6 9 7 8 0 1 8 0 5 5 5 4**

Marka: **MAZDA**

Nr rejestracyjny: **EL8EL78**

Model pojazdu: **6 - 2.0 MR`18 E6**

Nr Info-Ekspert: **021-01325**

Wersja: **SkyJoy Aut.**

Rok produkcji: **2021**

Wskazanie drogomierza	177304 km
Data pierwszej rejestracji	2021/12/13
Data ważności badania technicznego	2026/12/09
Rodzaj nadwozia	kombi (uniwersalne) 5 drzwiowe
Dop. masa całk.	2071 kg
Jednostka napędowa	z zapłonem iskrowym (wtrysk)
Pojemność / Moc silnika	1998 ccm / 121kW (165KM)
Liczba cylindrów / Układ cylindrów / Liczba zaworów	4 / rzędowy / 16
Rodzaj skrzyni biegów	automatyczna
Rodzaj napędu	przedni (4x2)
Kolor powłoki lakierowej, (rodzaj lakieru)	szary 2-warstwowy z efektem metalicznym

WYPOSAŻENIE STANDARDOWE

L.p.	Nazwa elementu wyposażenia	L.p.	Nazwa elementu wyposażenia
1	Antena radiowa "płetwa rekina"	30	Sterowanie systemem audio w kierownicy
2	Czujnik zmierzchu	31	System Apple Carplay

3	Dźwignia zmiany biegów pokryta skórą	32	System automatycznego przełączania świateł drogowych na mijania HBC
4	Fotel kierowcy z regulacją odcinka lędźwiowego	33	System dynamicznej kontroli stabilności DSC
5	Fotel pasażera z regulacją wysokości	34	System kontroli trakcji TCS
6	Głośniki 6 szt.	35	System multimedialny rozrywki i łączności MZD Connect
7	Gniazdo 12V w bagażniku	36	System nawigacji satelitarnej Mazda
8	Hamulec postojowy elektromechaniczny z funkcją Auto Hold	37	System rozpoznawania znaków ograniczających prędkość TSR
9	Immobilizer (system zaawansowany)	38	System sterowania ergonomiczny HMI (pokrętko wielofunkcyjne)
10	Kierownica pokryta skórą	39	System wspomagający utrzymanie pojazdu w pasie ruchu LAS
11	Kierunkowskazy przednie LED	40	System wspomagania nagłego hamowania EBA
12	Klimatyzacja automatyczna 2 strefowa	41	System wspomagania ruszania pod górę HLA
13	Koła 225/55 R17 w kolorze Silver	42	System zapobiegający kolizjom przy małej prędkości A-SCBS
14	Kurtyny powietrzne boczne	43	Szyby przyciemniane
15	Lakier Artic White	44	Światła do jazdy dziennej
16	Lusterka zewnętrzne składane elektrycznie	45	Światła tylne LED
17	Lusterka zewnętrzne w kolorze nadwozia	46	Światła z funkcją Coming Home/Leaving Home
18	Lusterka zewnętrzne z kierunkowskazami	47	Tapicerka tekstylna Standard
19	Lusterko wewnętrzne ściemniane automatycznie	48	Tempomat adaptacyjny MRCC
20	Nawiew powietrza na siedzenia tylne	49	Wycieraczki z czujnikiem deszczu
21	Podłokietnik siedzeń tylnych	50	Wyświetlacz 8" dotykowy
22	Poduszki powietrzne boczne przednie	51	Wyświetlacz kolorowy Head-up z funkcją pamięci ustawienia (na przedniej szybie)
23	Przycisk uruchamiający silnik	52	Zamek centralny zdalnie sterowany
24	Radio cyfrowe DAB	53	Zestaw głośnomówiący "Bluetooth"
25	Reflektory LED	54	Zestaw naprawczy opon
26	Relingi dachowe	55	Złącza USB w konsoli centralnej 2 szt.
27	Roleta do bagażnika Karakuri	56	Złącze "AUX"
28	Siatka zabezpieczająca bagaż	57	Złącze USB w podłokietniku siedzeń tylnych
29	Spryskiwacze reflektorów		

L.p. Nazwa pakietu / elementu pakietu wyposażenia standardowego

- 1 ABS + EBD - system dystrybucji siły hamowania
ABS - system zapobiegający blokowaniu kół
System dystrybucji siły hamowania elektroniczny EBD
- 2 Czujnik martwego punktu BSM i ruchu poprzecznego RCTA
Czujnik martwego pola lusterek
System ostrzegania o ruchu poprzecznym z tyłu pojazdu
- 3 Lusterka zewnętrzne podgrzewane i regulowane elektrycznie
Lusterka zewnętrzne regulowane elektrycznie
Lusterka zewnętrzne podgrzewane elektrycznie
- 4 Poduszki powietrzne kierowcy i pasażera
Poduszka powietrzna kierowcy
Poduszka powietrzna pasażera
- 5 Szyby przednie i tylne regulowane elektrycznie
Szyby przednie regulowane elektrycznie
Szyby tylne regulowane elektrycznie

WYPOSAŻENIE DODATKOWE

L.p. Nazwa elementu wyposażenia

- 1 Lakier metalizowany (dopłata)
- 2 Pakiet Plus (dopłata)
Kierownica podgrzewana
Fotel kierowcy podgrzewany
Fotel pasażera podgrzewany
Kamera cofania
Czujniki parkowania - przód

Czujniki parkowania - tył
 Reflektory przednie LED
 Wycieraczki szyby przedniej podgrzewane
 Lusterka zewnętrzne składane elektrycznie z funkcją AUTO
 Reflektory z systemem doświetlania zakrętów AFLS
 System wykrywania zmęczenia kierowcy DAA
 System kamer 360°
 System zapobiegający kolizjom przy małej prędkości SCBS-R (podczas cofania)
 Światła do jazdy dziennej LED (Signature LED)

3 Tarcze kół aluminiowe 17" Gun Metal

OPIS ZAMONTOWANEGO W POJEŹDZIE OGUMIENIA

Koło	Marka, typ	Bieżnik [mm]
Przednie lewe:	BRIDGESTONE 225/55 R17 97V TURANZA T005A	5,0
Przednie prawe:	BRIDGESTONE 225/55 R17 97V TURANZA T005A	6,5
Tylne lewe:	BRIDGESTONE 225/55 R17 97V TURANZA T005A	5,5
Tylne prawe:	BRIDGESTONE 225/55 R17 97V TURANZA T005A	6,5

WYLICZENIE WARTOŚCI RYNKOWEJ

WARTOŚĆ BAZOWA (ZAKUP) BRUTTO (60 mies.)

KOREKTA ZA PIERWSZĄ REJESTRACJĘ

KOREKTA ZA WYPOSAŻENIE

KOREKTA ZA PRZEBIEG

KOREKTY RÓŻNE:

Stan utrzymania i dbałość o pojazd

KOREKTY RÓŻNE RAZEM

KOREKTA ZA OGUMIENIE

WARTOŚĆ RYNKOWA (ZAKUP) BRUTTO PO ZAOKRĄGLENIU

UWAGI RZECZOZNAWCY DOTYCZĄCE WYCENY

Oględziny przeprowadził rzeczoznawca: Kamil Parzonka

Pojazd zweryfikowany w bazie danych historiapojazdu.gov.pl - bez uwag

Do pojazdu załączono dodatkowy komplet opon

Wartość brutto (zakup*) wyżej zidentyfikowanego pojazdu, określona na miesiąc maj 2026 roku wynosi:

Wartość określono na podstawie:

- notowań wartości rynkowych z bazy pojazdów "Komputerowego Systemu INFO-EKSPERT" na V-2026 zaakceptowanych przez wykonawcę opinii,
- korekt mających wpływ na wartość pojazdu.

OPIS STANU TECHNICZNEGO ZESPOŁÓW POJAZDU



NADWOZIE - Szkielet i poszycia zewnętrzne

L.p.	Nazwa elementu	L / P	Rodzaj uszkodzenia	Opis	Fot. nr
1	Pokrywa przednia		Odpryski powłoki lakierowej		
2	Drzwi boczne przednie	L	Odpryski powłoki lakierowej		
3	Błotnik tylny	L	Odpryski powłoki lakierowej		
4	Błotnik tylny	P	Zarysowania powłoki lakierowej		

Na pozostałych elementach oblacowania bryły nadwozia stwierdzono również typowe dla jego okresu eksploatacji uszkodzenia powłoki lakierowej (zarysowania, odpryski, itp.)



NADWOZIE – Opis powłoki lakierowej

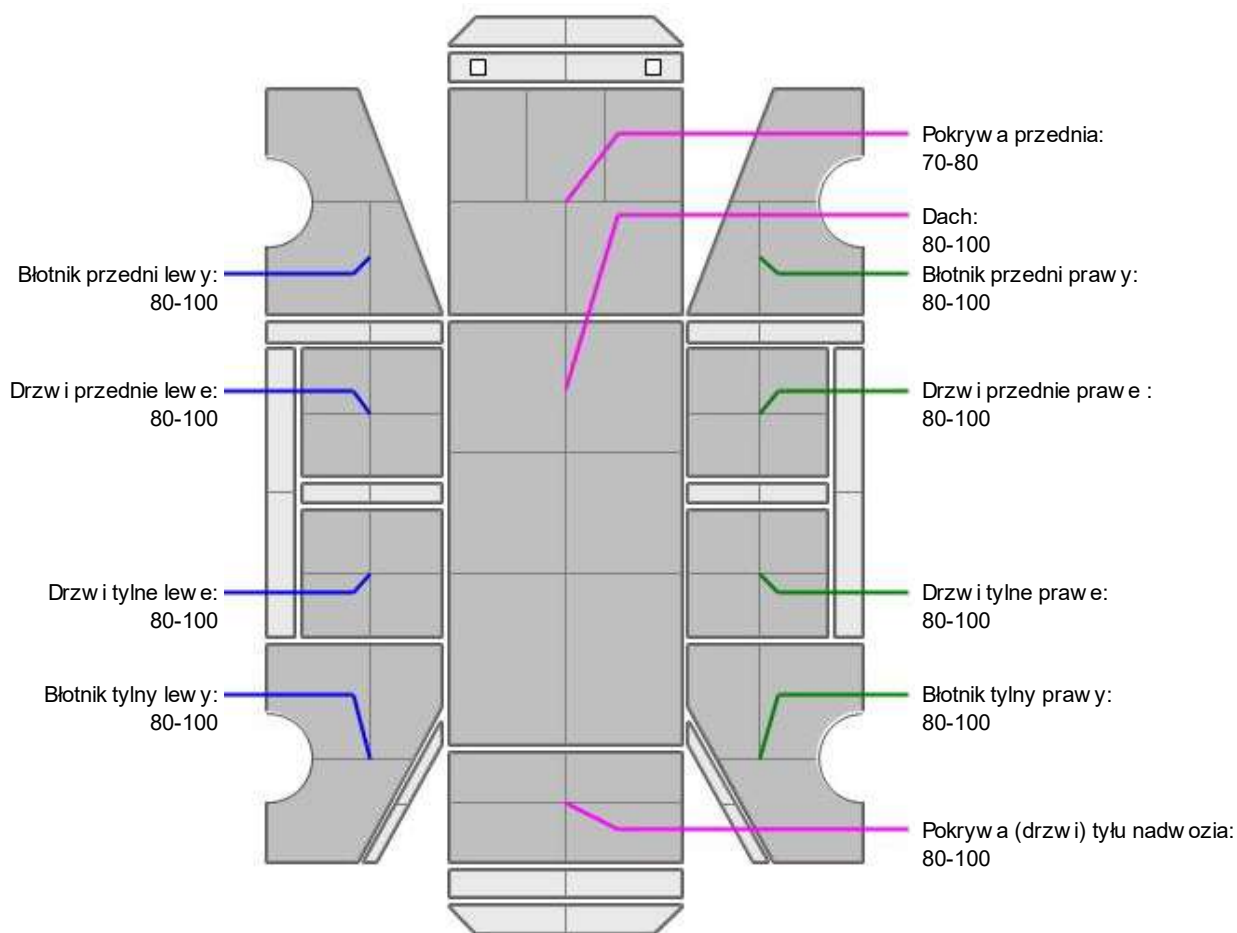

L.p.	Nazwa elementu	L / P	Grubość powłoki [μm]	Opis
1	Pokrywa przednia		70-80	
2	Dach		80-100	
3	Błotnik przedni	L	80-100	
4	Drzwi przednie	L	80-100	
5	Drzwi tylne	L	80-100	
6	Błotnik tylny	L	80-100	
7	Błotnik przedni	P	80-100	
8	Drzwi przednie	P	80-100	

9	Drzwi tylne	P	80-100	
10	Błotnik tylny	P	80-100	
11	Pokrywa (drzwi) tyłu nadwozia		80-100	

Podane przedziały grubości powłoki lakierowej poszczególnych elementów dotyczą wyłącznie punktów pomiarowych, tj. trzech wybranych miejsc na danym elemencie nadwozia. Nie oznacza to, że w pozostałych obszarach danego elementu grubość powłoki jest jednakowa ani że nie może wykraczać poza wskazane zakresy. Pomiar wykonano urządzeniem będącym w posiadaniu rzeczoznawcy. Pomiar wykonany innym przyrządem może się różnić.



NADWOZIE – Wyposażenie zewnętrzne

L.p.	Nazwa elementu	L / P	Rodzaj uszkodzenia	Opis	Fot. nr
1	Zderzak przedni		Zarysowany		



NADWOZIE – Wyposażenie wewnętrzne

Wnętrze pojazdu nosi typowe dla jego okresu eksploatacji zabrudzenia oraz zużycie wszystkich elementów.



PODWOZIE – ZAWIESZENIE I KOŁA

L.p.	Nazwa elementu	L / P	Rodzaj uszkodzenia	Opis	Fot. nr
1	Tarcza koła przedniego ze stopu lekkiego	P	Zadrapania krawędzi bocznej		
2	Tarcza koła tylnego ze stopu lekkiego	P	Zadrapania krawędzi bocznej		

JAZDA KONTROLNA

- | | | |
|---|---|----------|
| 1 | Głośność pracy silnika | BEZ UWAG |
| 2 | Skuteczność hamulca zasadniczego | BEZ UWAG |
| 3 | Skuteczność hamulca pomocniczego | BEZ UWAG |
| 4 | Skuteczność ogrzewania i przewietrzania | BEZ UWAG |

Próba ruchowa została przeprowadzona w warunkach parkingowych, na zimnym silniku, przy prędkości nieprzekraczającej 15 km/h.

POZOSTAŁE INFORMACJE

- Pochodzenie pojazdu**
Krajowy
- Badanie poprawności numerów identyfikacyjnych**
Numer VIN wybity na karoserii oraz numer VIN tabliczki znamionowej zgodny z CEPiK.

Zastrzeżenia ograniczające opinię.

- ✓ Zawarte w niniejszej Wycenie/Raporcie informacje (w tym dotyczące wyposażenia) służą jedynie ogólnym celom informacyjnym. Wycena/Raport nie może być zatem traktowana jako oferta w rozumieniu przepisów Kodeksu Cywilnego oraz opisu towaru ani zapewnienia w rozumieniu art. 4 Ustawy z dnia 27 lipca 2002 roku o szczególnych warunkach sprzedaży konsumenckiej.
- ✓ Wycena/Raport została sporządzona w celu ustalenia istnienia albo nieistnienia uszkodzeń nieakceptowalnych po zakończeniu umowy korzystania z samochodu lub innych okoliczności uzgodnionych w zleceniu. Wycena/Raport nie obejmuje typowych uszkodzeń wynikających z eksploatacji samochodu oraz jego standardowego zużycia.
- ✓ Jeśli chcesz traktować ten dokument jako źródło wiedzy o samochodzie przy jego zakupie, czynisz to na własną odpowiedzialność. eRzecznawcy sp.j. nie ponosi odpowiedzialności za takie użycie tej Wyceny/Raporu
- ✓ Niniejsza wycena służy wyłącznie do oszacowania wartości rynkowej przedmiotu wyceny i nie może być wykorzystywana do żadnego innego celu, niż wymieniony powyżej. W szczególności wycena nie może stanowić podstawy do oceny cech i stanu wycenianego obiektu przy jego zakupie.
- ✓ Rzecznawca nie bierze na siebie odpowiedzialności za wady ukryte (prawne i fizyczne) oraz ewentualne skutki wynikające z dalszego użytkowania przedmiotu wyceny, a także za skutki wykorzystania samej wyceny.
- ✓ Powyższa wycena nie jest ekspertyzą stanu technicznego przedmiotu wyceny i za taką nie może być uznawana, w szczególności nie może być traktowana jako gwarancja sprzedaży przedmiotu wyceny za oszacowaną wartość.
- ✓ Wycenę przeprowadzono w oparciu o dostarczoną dokumentację oraz badanie organoleptyczne wycenianego obiektu. Nie prowadzono badań diagnostycznych oraz weryfikacji warsztatowej przedmiotu wyceny.
- ✓ Nie stwierdzono dodatkowych niesprawności i/lub uszkodzeń i/lub braków w zakresie możliwym do ustalenia w warunkach oględzin tj. bez: dostępu do spodu pojazdu, specjalistycznego sprzętu diagnostycznego, jazdy próbnej wykonanej w warunkach drogowych z obciążeniem.
- ✓ Rzecznawca podczas oględzin poza warszatem nie jest w stanie stwierdzić wypadkowej przeszłości pojazdu. W przypadku podwyższonej wartości pomiarów powłoki lakierowej, konieczna jest ekspertyza w warunkach warsztatowych.
- ✓ Rok produkcji pojazdu - nie weryfikowano. Przyjęto w oparciu o dane przekazane przez Zleceniodawcę.
- ✓ Niniejsza wycena nie może być publikowana w całości w jakimkolwiek dokumencie bez zgody wykonawców i bez uzgodnienia z nimi formy i treści takiej publikacji. Zakaz publikacji nie dotyczy posługiwania się wyceną w umowach cywilno-prawnych zawieranych przez zleceniodawcę i dotyczących przedmiotu
- ✓ Przed odbiorem pojazdu, kupujący zobowiązany jest do konfrontacji rzeczywistego stanu z informacjami zawartymi w wycenie. Odbiór przedmiotu jest równoznaczny ze zrzeczeniem się wszelkich roszczeń, co do stanu technicznego.
- ✓ Nie badano poprawności i/lub budowy numerów identyfikacyjnych/seryjnych obiektu oraz nie weryfikowano prawdziwości danych obiektu.
- ✓ Niniejsza wycena nie może być traktowana jako gwarancja sprzedaży przedmiotu wyceny za oszacowaną wartość.
- ✓ W przypadku ujawnienia dodatkowych informacji dotyczących przedmiotowego pojazdu, niedostępnych w czasie wykonywania niniejszej opinii, zaprezentowane stanowisko może ulec zmianie.
- ✓ W opinii założono, że nie wykryto żadnych faktów, które mogłyby istotnie wpływać na wartość wycenionego pojazdu, jeśli w opisie pojazdu nie widnieje inaczej.
- ✓ Rzecznawca nie ponosi odpowiedzialności za ewentualne błędy wynikające z przedstawionych informacji otrzymanych od użytkownika/sprzedawcy/zamawiającego wycenę, jeśli brak podstaw do kwestionowania ich zgodności ze stanem rzeczywistym lub też ustalenie stanu rzeczywistego przez rzecznawcę było niemożliwe lub znacznie utrudnione.
- ✓ Wyposażenie standardowe wg. Info - Ekspert. Rzecznawca nie ponosi odpowiedzialności za ewentualne błędy programu. Lista wyposażenia w wycenie ma charakter poglądowy i nie potwierdza kompletności. Aby ustalić specyfikacje fabryczną wyposażenia należy zwrócić się do dealera.
- ✓ W warunkach, w jakich przeprowadzono oględziny rzecznawca nie miał możliwości zweryfikowania poprawności

działania całego wyposażenia.

- ✓ Opis stanu technicznego pojazdu jest ważny na dzień oględzin. Rzeczoznawca nie bierze odpowiedzialności za zmiany stanu pojazdu wynikające z dalszej eksploatacji lub postoju (np. uszkodzenie akumulatora, powiększenie lub powstanie ognisk korozji, uszkodzenie układu hamulcowego, itp.) – zaleca się sprawdzenie daty wyceny
- ✓ Jeżeli elementy jednostki napędowej, układu przeniesienia napędu itp., są rozmontowane, rzeczoznawca nie weryfikuje kompletności poszczególnych układów. Możliwość wystąpienia braków w kompletacji (np. ze względu na wykorzystanie unieruchomionego pojazdu jako „dawcy części”).
- ✓ Nie weryfikowano odczytanego stanu drogomierza z zapisami w urządzeniach elektronicznych pojazdu. Rzeczoznawca nie dokonuje oceny autentyczności przebiegu.
- ✓ W przypadku pojazdów z niesprawnym akumulatorem lub bez niego - podłączenie sprawnego akumulatora nie gwarantuje sprawności technicznej pojazdu. W związku z tym przyjmuje się iż stan techniczny pojazdu jest nieznanym, istnieje ryzyko ujawnienia wad ukrytych i dodatkowych uszkodzeń.
- ✓ Nie weryfikowano gwarancji, statusu pakietów serwisowych i kompletności w zakresie osprzętu dodatkowego, z którym przedmiot był zamówiony.

Dokument wystawiony elektronicznie, ważny bez podpisu

DOKUMENTACJA FOTOGRAFICZNA



Fot. nr 1



Fot. nr 2



Fot. nr 3



Fot. nr 4



Fot. nr 5



Fot. nr 6



Fot. nr 7

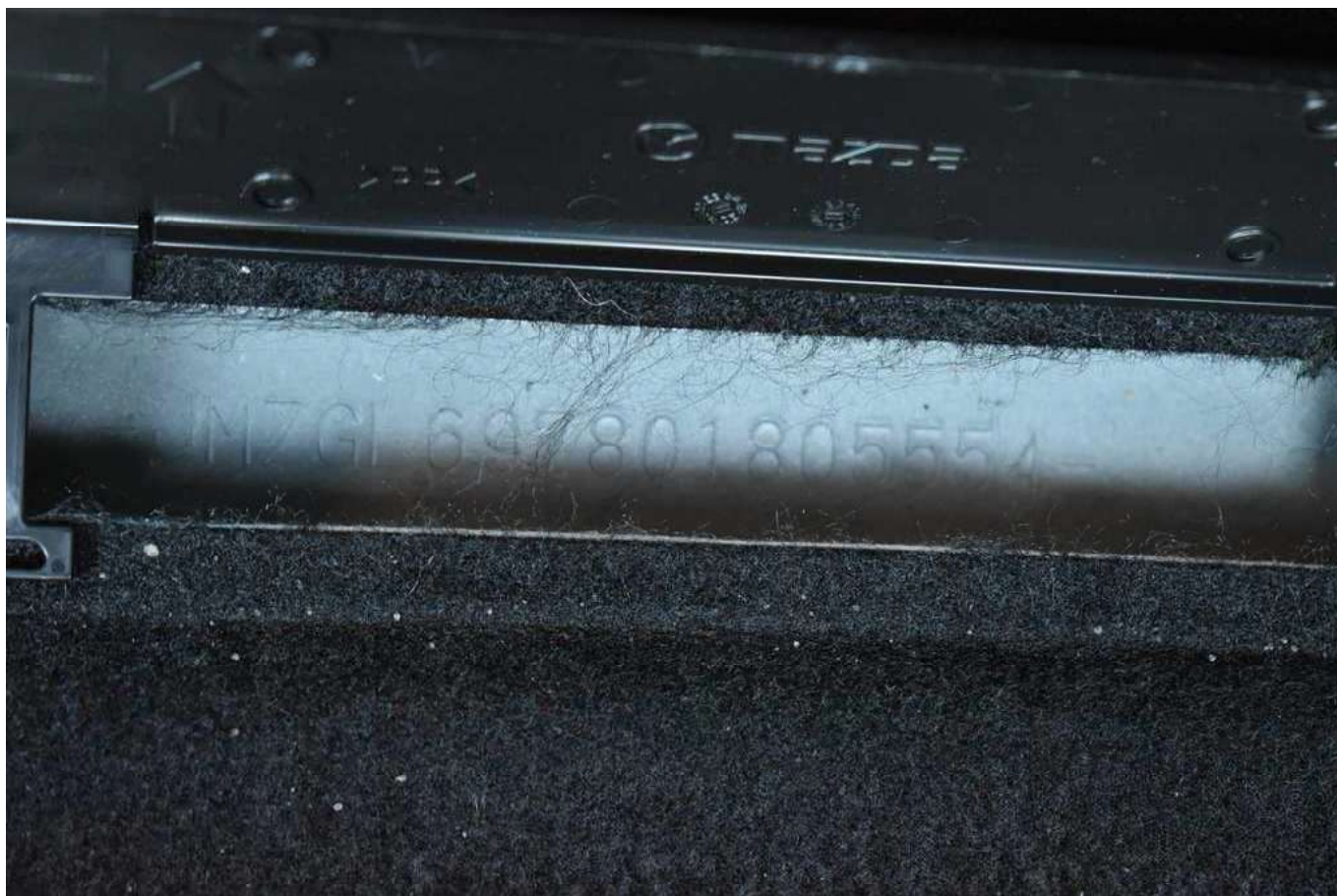

Fot. nr 8



Fot. nr 9



Fot. nr 10



Fot. nr 11



Fot. nr 12



Fot. nr 13



Fot. nr 14



Fot. nr 15



Fot. nr 16



Fot. nr 17



Fot. nr 18



Fot. nr 19

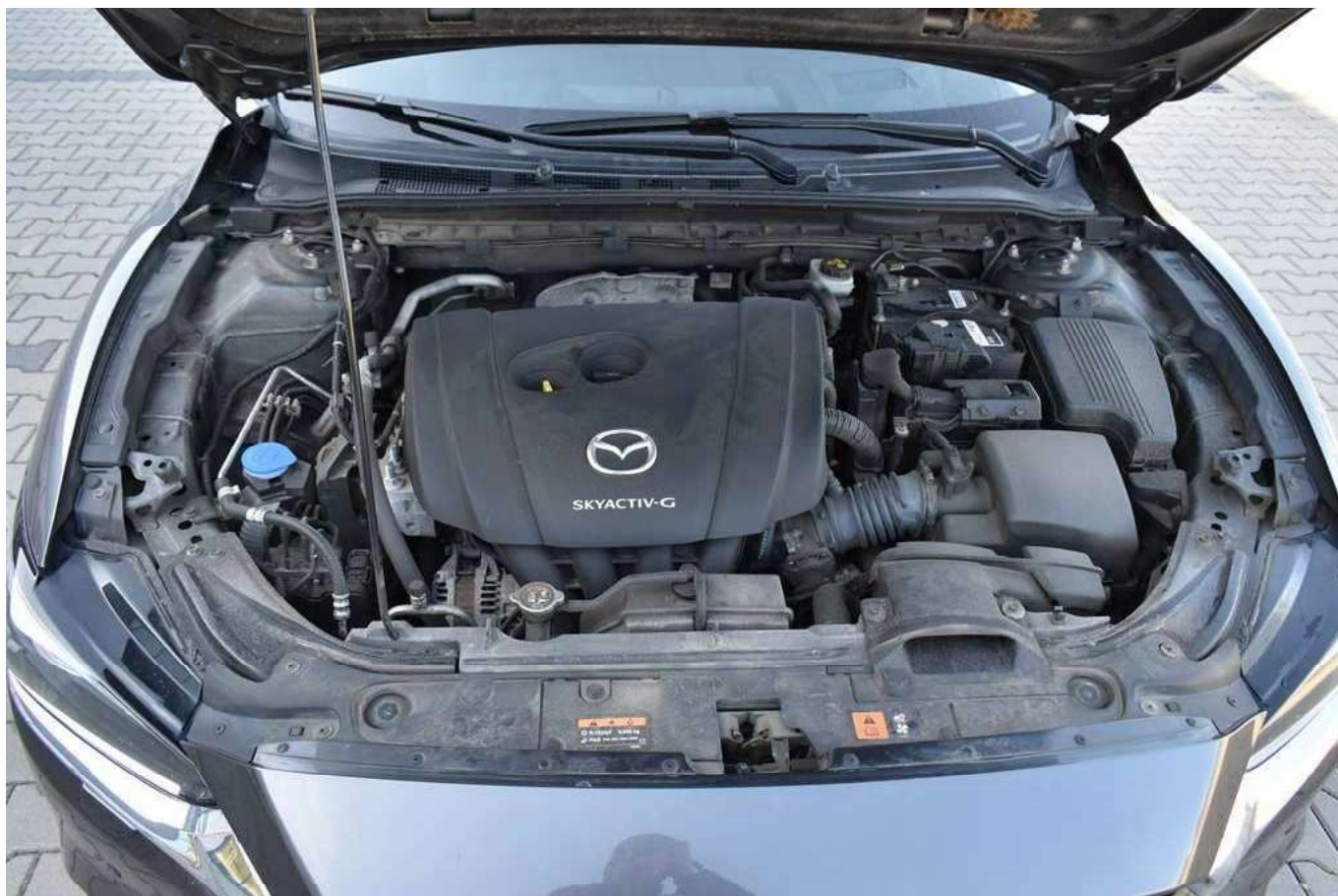

Fot. nr 20



Fot. nr 21



Fot. nr 22



Fot. nr 23



Fot. nr 24



Fot. nr 25



Fot. nr 26



Fot. nr 27



Fot. nr 28



Fot. nr 29



Fot. nr 30



Fot. nr 31



Fot. nr 32



Fot. nr 33



Fot. nr 34



Fot. nr 35



Fot. nr 36



Fot. nr 37



Fot. nr 38



Fot. nr 41



Fot. nr 42



Fot. nr 43



Fot. nr 44



Fot. nr 45



Fot. nr 46

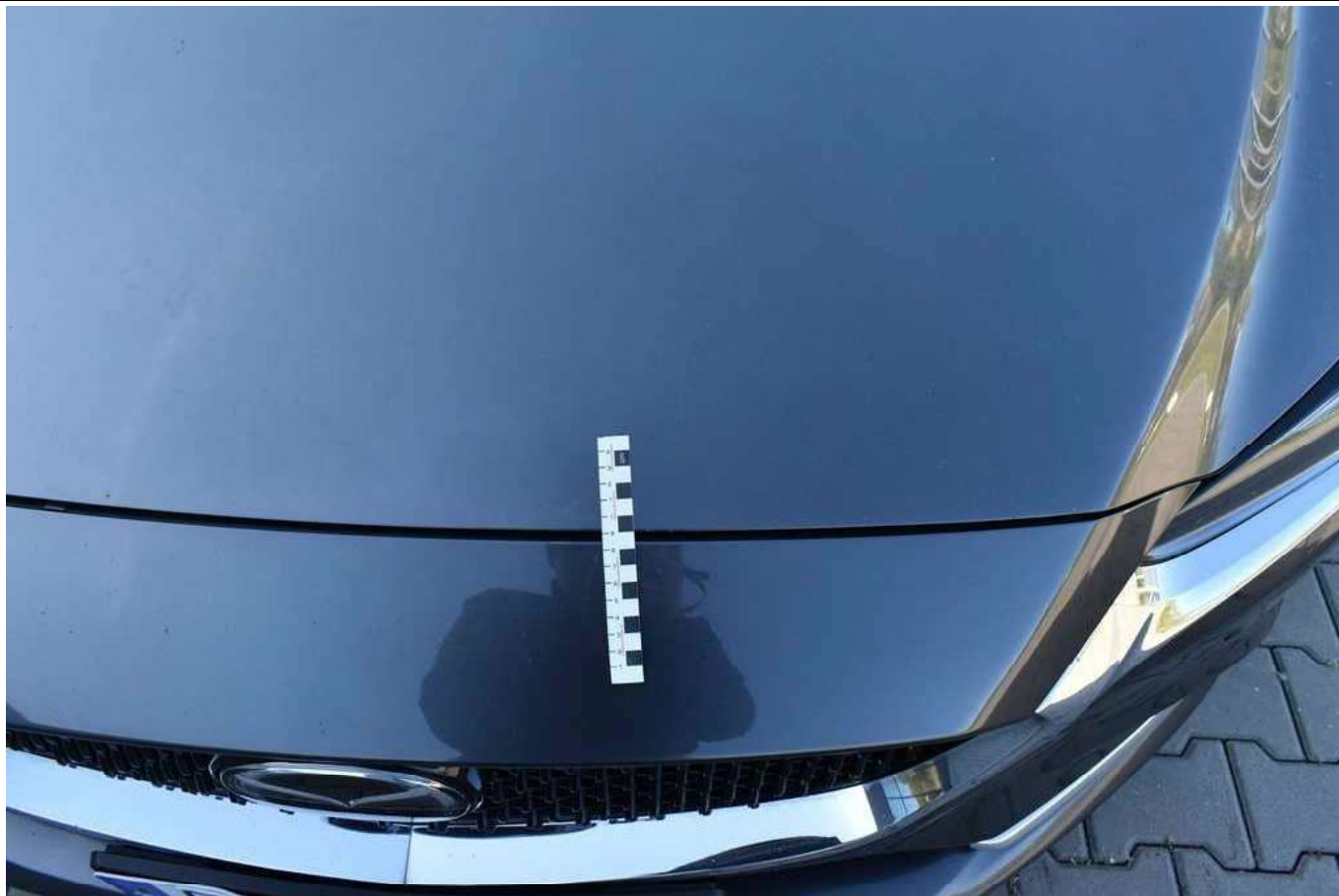

Fot. nr 47



Fot. nr 48



Fot. nr 49



Fot. nr 50



Fot. nr 51



Fot. nr 52



Fot. nr 53



Fot. nr 54



Fot. nr 55



Fot. nr 56



Fot. nr 57



Fot. nr 58

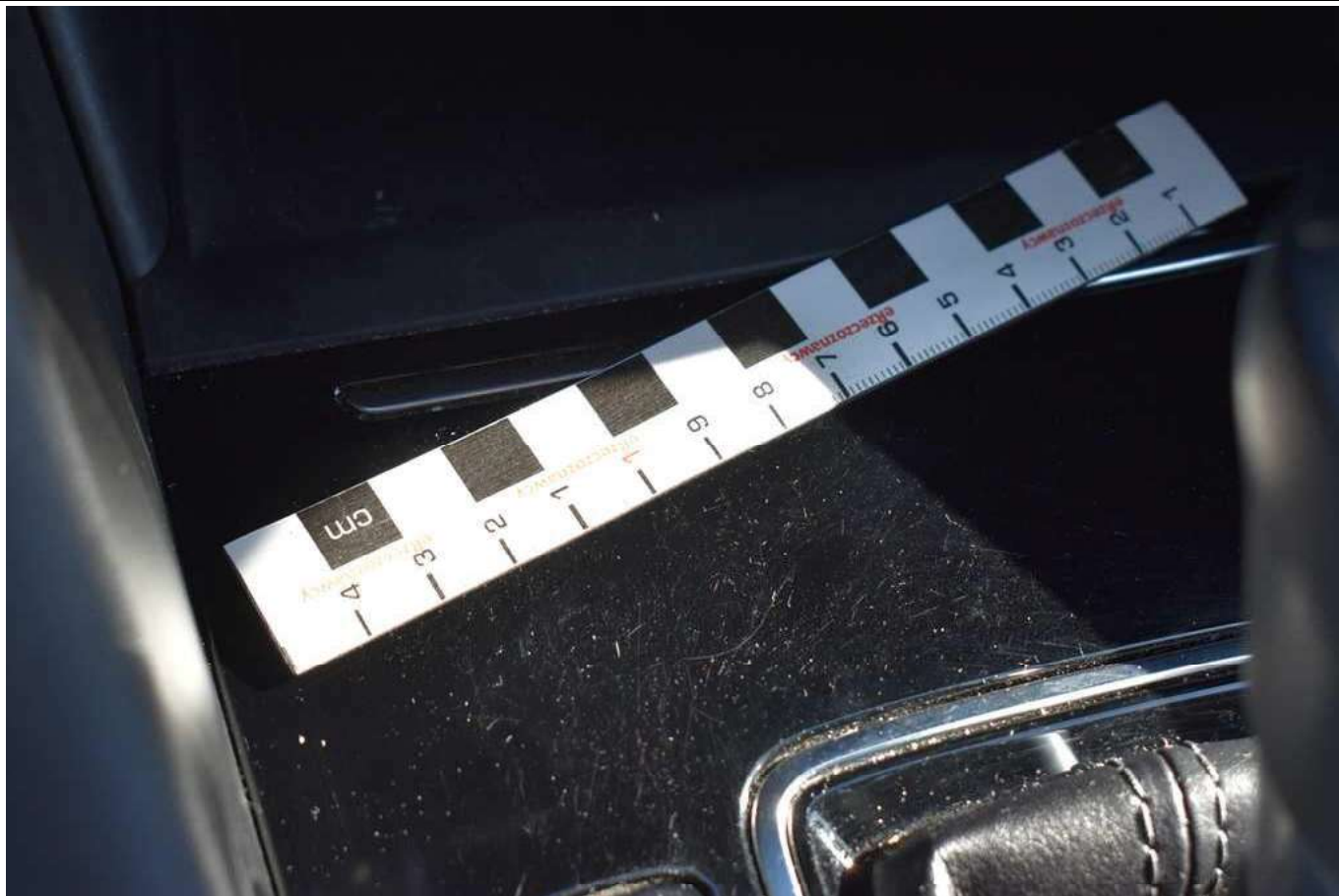

Fot. nr 59



Fot. nr 60

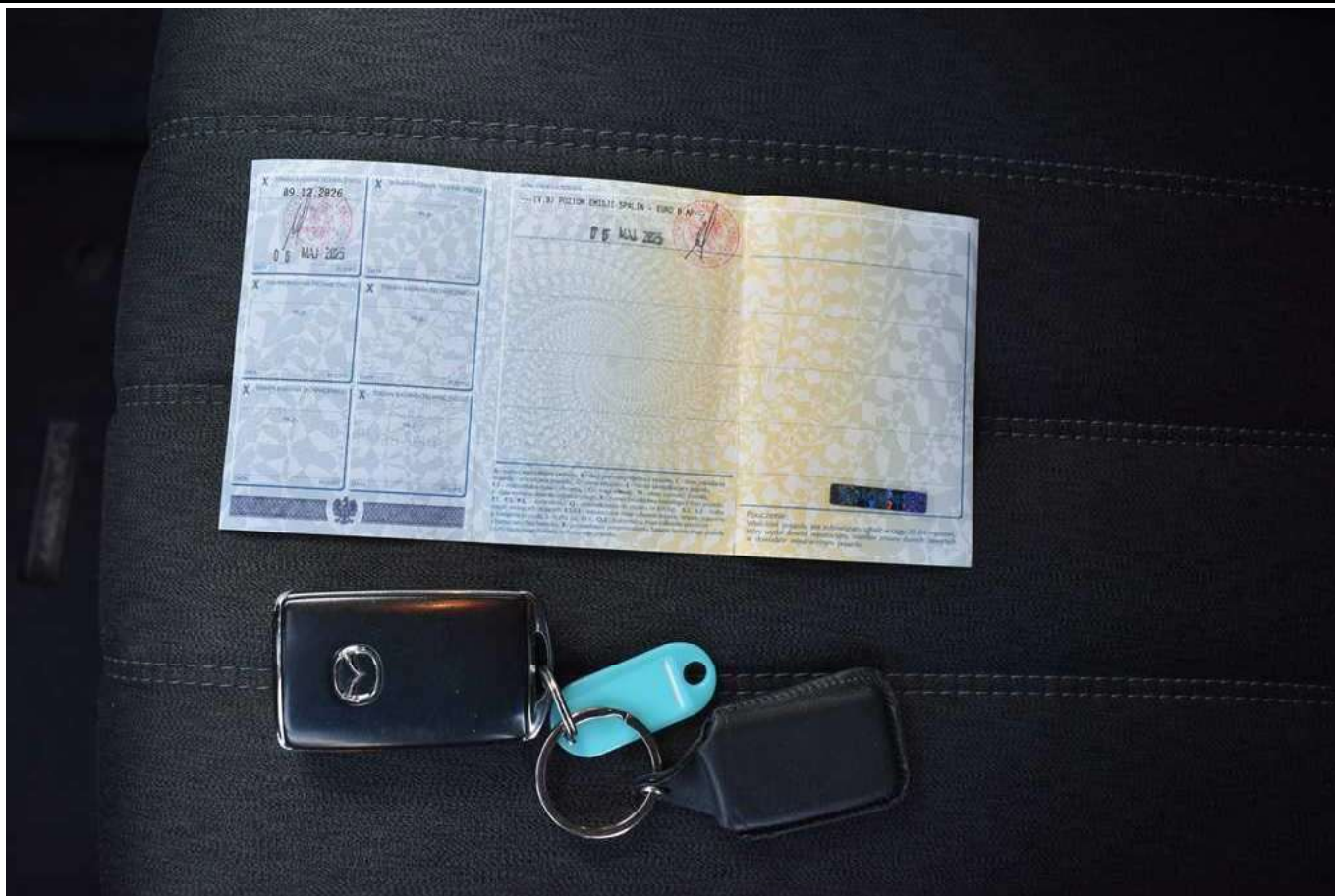

Fot. nr 63

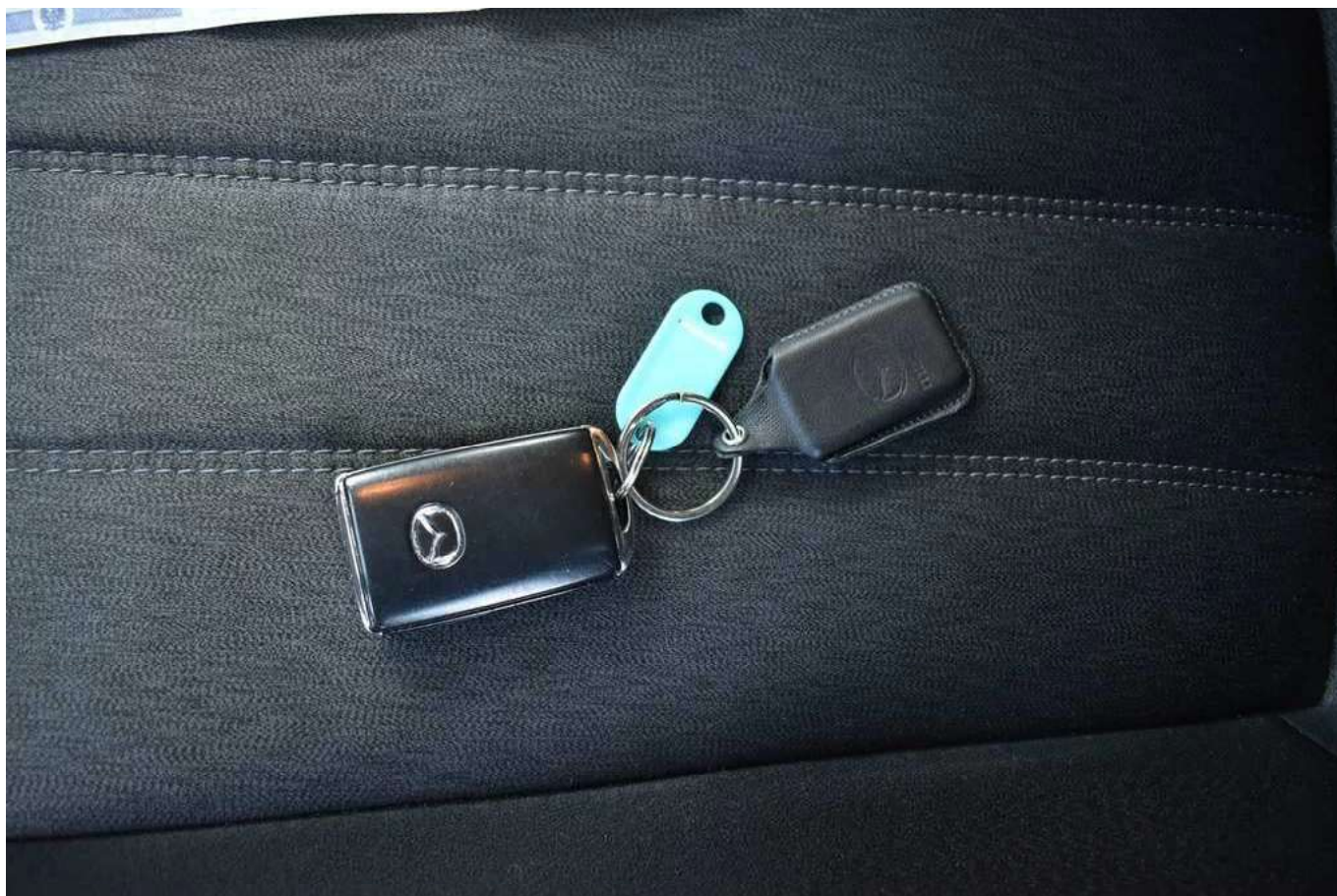

Fot. nr 64

Dokument wystawiony elektronicznie, ważny bez podpisu