Nr zlecenia: 141/27/04/2026/CarArena STANDARD z dnia: 2026/04/27

Zleceniodawca:
CARARENA - Aukcje Samochodowe
ul. Budowlanych 7
62-081 Baranowo

Rzeczoznawca:
Albert Kalużny /zatw. Pion Weryfikacyjny eRzeczoznawcy

W y c e n a w a r t o ś c i

Zadanie: Określenie wartości rynkowej pojazdu

DANE IDENTYFIKACYJNE POJAZDU		Dane: [D] V-2026	
Rodzaj pojazdu:	**Samochód ciężarowy do 3.5t**	VIN:	**V R 3 E F Y H Y C M N 5 1 3 1 1 1**
Marka:	**PEUGEOT**	Nr rejestracyjny:	**WP0423P**
Model pojazdu:	**Partner 1.5 BlueHDi MR`19 E6.2 2.0t**	Nr Info-Ekspert:	**029-03967**
Wersja:	**Standard Premium**	Rok produkcji:	**2021**

Wskazanie drogomierza	397809 km
Data pierwszej rejestracji	2021/03/30
Data ważności badania technicznego	2027/03/16
Rodzaj nadwozia	furgon 4 drzwiowy 2 osobowy
Dop. masa całk. / Ładowność	1980 kg* / 660 kg
Liczba osi / Rodzaj napędu / Skrzynia biegów	2 / przedni (4x2) / manualna
Rozstaw osi	2785 mm
Jednostka napędowa	z zapłonem samoczynnym
Pojemność / Moc silnika	1499 ccm / 74kW (101KM)
Liczba cylindrów / Układ cylindrów	4 / rzędowy
Norma spalin	E6.2
Kolor powłoki lakierowej, (rodzaj lakieru)	Biały 2-warstwowy typu uni

WYPOSAŻENIE STANDARDOWE

L.p.	Nazwa elementu wyposażenia	L.p.	Nazwa elementu wyposażenia
1	Czujnik zmierzchu	10	Półka podsufitowa
2	Czujniki ciśnienia w oponach	11	Przegroda przestrzeni ładunkowej pełna
3	Drzwi boczne prawe przesuwne	12	System radiowy RD6
4	Drzwi tylne dwuskrzydłowe otwierane o 180 stopni	13	Szyby przednie regulowane elektrycznie
5	Hamulec postojowy elektryczny	14	Tapicerka siedzeń materiałowa "Curtiba Meltem"
6	Klimatyzacja	15	Wykładzina podłogi kabiny z tworzywa sztucznego
7	Kolumna kierownicy regulowana	16	Wyłożenie podłogi w przestrzeni ładunkowej tworzywem
8	Lakier Biały Banquise	17	Zamek centralny
9	Poduszka powietrzna kierowcy		

L.p.	Nazwa pakietu / elementu pakietu wyposażenia standardowego
1	Fotel kierowcy Komfort
	Fotel kierowcy z regulacją wysokości
	Fotel kierowcy z regulacją odcinka lędźwiowego
	Podłokietnik fotela kierowcy
	Schowek pod siedzeniem kierowcy
2	Lusterka zewnętrzne podgrzewane i regulowane elektrycznie
	Lusterka zewnętrzne regulowane elektrycznie
	Lusterka zewnętrzne podgrzewane elektrycznie
3	System elektronicznej kontroli toru jazdy ESP
	ABS - system zapobiegający blokowaniu kół
	System p/poślizgowy przy przyspieszaniu ASR
	System elektronicznej kontroli toru jazdy ESP
	System kontroli trakcji ESC
	Asystent ruszania pod górę (Hill Start Assist)
	System wspomagania nagłego hamowania AFU
4	Światła p/mgielne przednie z doświetlaniem zakrętów
	Światła p/mgielne przednie
	System doświetlania zakrętów
5	Tempomat z ogranicznikiem prędkości
	Ogranicznik prędkości
	Tempomat

WYPOSAŻENIE DODATKOWE

L.p.	Nazwa elementu wyposażenia
1	Czujniki parkowania - tył

OPIS ZAMONTOWANEGO W POJEŹDZIE OGUMIENIA

Koło	Marka, typ				Bieżnik [mm]
Przednie lewe:	FULDA 195/65	R15	91T	KRISTALL MONTERO 3	4,0
Przednie prawe:	FULDA 195/65	R15	91T	KRISTALL MONTERO 3	4,0
Tylne lewe:	HANKOOK 195/65	R15	95T	XL WINTER I*CEPT RS 3 W462	4,0
Tylne prawe:	HANKOOK 195/65	R15	95T	XL WINTER I*CEPT RS 3 W462	4,0

KOREKTY WARTOŚCI POJAZDU

KOREKTA ZA PIERWSZĄ REJESTRACJĘ	(-)
KOREKTA ZA WYPOSAŻENIE	(+)
KOREKTA ZA PRZEBIEG	(-)
KOREKTY RÓŻNE:	
Szczególny charakter eksploatacji	(-)
Weryfikacja serwisowa	(-)
Stan utrzymania i dbałość o pojazd	(-)
KOREKTY RÓŻNE RAZEM	(-)

KOREKTA ZA OGUMIENIE (-)

UWAGI RZECZOZNAWCY DOTYCZĄCE WYCENY

Pojazd zweryfikowany w bazie danych historiapojazdu.gov.pl

Oględziny wykonał: Radosław Nowak
Wycena wykonana: Albert Kalużny

OPIS STANU TECHNICZNEGO ZESPOŁÓW POJAZDU

NADWOZIE - Szkielet i poszycia zewnętrzne

L.p.	Nazwa elementu	L / P	Rodzaj uszkodzenia	Opis	Fot. nr
1	Drzwi boczne tylne	L	Odpryski powłoki lakierowej z miejscową korozją blachy		
2	Drzwi boczne tylne	P	Zarysowania powłoki lakierowej		
3	Słupek przedni	L	Odpryski powłoki lakierowej		
4	Słupek przedni	P	Odpryski powłoki lakierowej		
5	Drzwi tyłu nadwozia		Odpryski powłoki lakierowej, wgniecenia		
6	Podłoga tylna		Otwory		

Na pozostałych elementach oblachowania bryły nadwozia stwierdzono również typowe dla jego okresu eksploatacji uszkodzenia powłoki lakierowej (zarysowania, odpryski, itp.)
Pojazd pokryty okleinami reklamowymi. Istnieje ryzyko wykrycia wad i uszkodzeń po rozklejeniu

NADWOZIE – Opis powłoki lakierowej

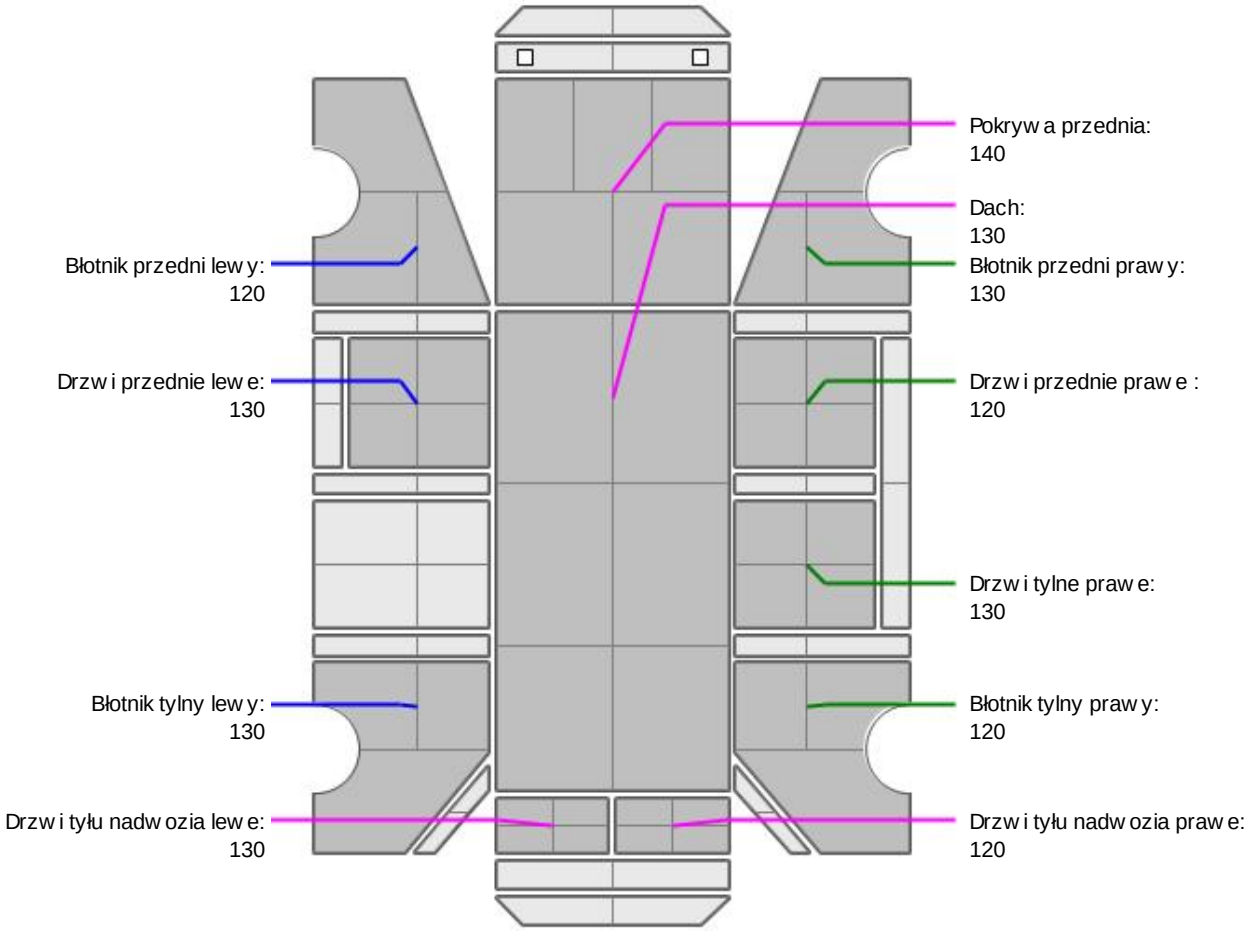

L.p.	Nazwa elementu	L / P	Grubość powłoki [µm]	Opis
1	Pokrywa przednia		140	
2	Dach		130	
3	Błotnik przedni	L	120	
4	Drzwi przednie	L	130	
5	Błotnik tylny	L	130	
6	Drzwi tyłu nadwozia		130	
7	Błotnik przedni	P	130	
8	Drzwi przednie	P	120	
9	Drzwi tylne	P	130	
10	Błotnik tylny	P	120	
11	Drzwi tyłu nadwozia		120	

Podane przedziały grubości powłoki lakierowej poszczególnych elementów dotyczą wyłącznie punktów pomiarowych, tj. trzech wybranych miejsc na danym elemencie nadwozia. Nie oznacza to, że w pozostałych obszarach danego elementu grubość powłoki jest jednakowa ani że nie może wykraczać poza wskazane zakresy. Pomiary wykonano urządzeniem będącym w posiadaniu rzeczoznawcy. Pomiar wykonany innym przyrządem może się różnić.

WYPOSAŻENIE ZEWNĘTRZNE

L.p.	Nazwa elementu	L / P	Rodzaj uszkodzenia	Opis	Fot. nr
1	Zderzak przedni		Odkształcenia, zarysowania, pęknięcia		
2	Zderzak tylny		Odkształcenia, zarysowania		
3	Szyba przednia		Odpryski warstwy zewnętrznej		
4	Szyba drzwi bocznych przednich	L	Pęknięcie		

NADWOZIE – Wyposażenie wewnętrzne

L.p.	Nazwa elementu	L / P	Rodzaj uszkodzenia	Opis	Fot. nr
1	Fotel przedni	L	Zabrudzony	Zdemontowany podłokietnik	
2	Fotel przedni	P	Zabrudzony		
3	Poszycie tablicy rozdzielczej		Zabrudzone		
4	Sterowanie ele. szybami		Niesprawne		
5	Wykładzina dachu (podsufitka)		Poplamiona		
6	Poszycie tapicerskie drzwi bocznych przednich	L	Zabrudzone		
7	Poszycie tapicerskie drzwi bocznych przednich	P	Zabrudzone	Przycisk sterowania szybą - brak	

Wnętrze pojazdu nosi typowe dla jego okresu eksploatacji zabrudzenia oraz zużycie wszystkich elementów.

ZAWIESZENIE I KOŁA

L.p.	Nazwa elementu	L / P	Rodzaj uszkodzenia	Opis	Fot. nr
1	Tarcza koła przedniego	L	Ogniska korozji		
2	Tarcza koła przedniego	P	Ogniska korozji		
3	Tarcza koła tylnego	L	Ogniska korozji		
4	Tarcza koła tylnego	P	Ogniska korozji		

UKŁAD KIEROWNICZY

L.p.	Nazwa elementu	L / P	Rodzaj uszkodzenia	Opis	Fot. nr
1	Koło kierownicy		Przetarcie materiału		

JAZDA KONTROLNA

1	Głośność pracy silnika	Głośna praca silnika, zapocenia olejowe, brak mozliwości unieruchomienia. Do weryfikacji w warunkach serwisowych.
2	Praca układu kierowniczego	BEZ UWAG
3	Skuteczność hamulca zasadniczego	BEZ UWAG
4	Skuteczność hamulca pomocniczego	BEZ UWAG
5	Skuteczność ogrzewania i przewietrzania	BEZ UWAG

Próba ruchowa przeprowadzona na zimnym silniku w warunkach parkingowych z prędokścią do 15km/h.

Aktywna kontrolka "CHECK ENGINE", komunikat "Usterka silnika:Napraw samochód". Do weryfikacji w

warunkach serwisowych.

Zastrzeżenia ograniczające opinię.

ü Zawarte w niniejszej Wycenie/Raporcie informacje (w tym dotyczące wyposażenia) służą jedynie ogólnym celom informacyjnym. Wycena/Raport nie może być zatem traktowana jako oferta w rozumieniu przepisów Kodeksu Cywilnego oraz opisu towaru ani zapewnienia w rozumieniu art. 4 Ustawy z dnia 27 lipca 2002 roku o szczególnych warunkach sprzedaży konsumenckiej.

ü Wycena/Raport została sporządzone w celu ustalenia istnienia albo nieistnienia uszkodzeń nieakceptowalnych po zakończeniu umowy korzystania z samochodu lub innych okoliczności uzgodnionych w zleceniu. Wycena/Raport nie obejmuje typowych uszkodzeń wynikających z eksploatacji samochodu oraz jego standardowego zużycia.

ü Jeśli chcesz traktować ten dokument jako źródło wiedzy o samochodzie przy jego zakupie, czynisz to na własną odpowiedzialność. eRzeczoznawcy sp.j. nie ponosi odpowiedzialności za takie użycie tej Wyceny/Raportu

ü Niniejsza wycena służy wyłącznie do oszacowania wartości rynkowej przedmiotu wyceny i nie może być wykorzystywana do żadnego innego celu, niż wymieniony powyżej. W szczególności wycena nie może stanowić podstawy do oceny cech i stanu wycenianego obiektu przy jego zakupie.

ü Rzeczoznawca nie bierze na siebie odpowiedzialności za wady ukryte (prawne i fizyczne) oraz ewentualne skutki wynikające z dalszego użytkowania przedmiotu wyceny, a także za skutki wykorzystania samej wyceny.

ü Powyższa wycena nie jest ekspertyzą stanu technicznego przedmiotu wyceny i za taką nie może być uznawana, w szczególności nie może być traktowana jako gwarancja sprzedaży przedmiotu wyceny za oszacowaną wartość.

ü Wycenę przeprowadzono w oparciu o dostarczoną dokumentację oraz badanie organoleptyczne wycenianego obiektu. Nie prowadzono badań diagnostycznych oraz weryfikacji warsztatowej przedmiotu wyceny.

ü Nie stwierdzono dodatkowych niesprawności i/lub uszkodzeń i/lub braków w zakresie możliwym do ustalenia w warunkach oględzin tj. bez: dostępu do spodu pojazdu, specjalistycznego sprzętu diagnostycznego, jazdy próbnej wykonanej w warunkach drogowych z obciążeniem.

ü Rzeczoznawca podczas oględzin poza warsztatem nie jest w stanie stwierdzić wypadkowej przeszłości pojazdu. W przypadku podwyższonych wartości pomiarów powłoki lakierowej, konieczna jest ekspertyza w warunkach warsztatowych.

ü Rok produkcji pojazdu - nie weryfikowano. Przyjęto w oparciu o dane przekazane przez Zleceniodawcę.

ü Niniejsza wycena nie może być publikowana w całości w jakimkolwiek dokumencie bez zgody wykonawców i bez uzgodnienia z nimi formy i treści takiej publikacji. Zakaz publikacji nie dotyczy posługiwania się wyceną w umowach cywilno-prawnych zawieranych przez zleceniodawcę i dotyczących przedmiotu

ü Przed odbiorem pojazdu, kupujący zobowiązany jest do konfrontacji rzeczywistego stanu z informacjami zawartymi w wycenie. Odbiór przedmiotu jest równoznaczny ze zrzeczeniem się wszelkich roszczeń, co do stanu technicznego.

ü Nie badano poprawności i/lub budowy numerów identyfikacyjnych/seryjnych obiektu oraz nie weryfikowano prawdziwości danych obiektu.

ü Niniejsza wycena nie może być traktowana jako gwarancja sprzedaży przedmiotu wyceny za oszacowaną wartość.

ü W przypadku ujawnienia dodatkowych informacji dotyczących przedmiotowego pojazdu, niedostępnych w czasie wykonywania niniejszej opinii, zaprezentowane stanowisko może ulec zmianie.

ü W opinii założono, że nie wykryto żadnych faktów, które mogłyby istotnie wpływać na wartość wycenionego pojazdu, jeśli w opisie pojazdu nie widnieje inaczej.

ü Rzeczoznawca nie ponosi odpowiedzialności za ewentualne błędy wynikające z przedstawionych informacji otrzymanych od użytkownika/sprzedawcy/zamawiającego wycenę, jeśli brak podstaw do kwestionowania ich zgodności ze stanem rzeczywistym lub też ustalenie stanu rzeczywistego przez rzeczoznawcę było niemożliwe lub znacznie utrudnione.

ü Wyposażenie standardowe wg. Info - Ekspert. Rzeczoznawca nie ponosi odpowiedzialności za ewentualne błędy

programu. Lista wyposażenia w wycenie ma charakter poglądowy i nie potwierdza kompletności. Aby ustalić specyfikacje fabryczną wyposażenia należy zwrócić się do dealera.

ü W warunkach, w jakich przeprowadzono oględziny rzeczoznawca nie miał możliwości zweryfikowania poprawności działania całego wyposażenia.

ü Opis stanu technicznego pojazdu jest ważny na dzień oględzin. Rzeczoznawca nie bierze odpowiedzialności za zmiany stanu pojazdu wynikające z dalszej eksploatacji lub postoju (np. uszkodzenie akumulatora, powiększenie lub powstanie ognisk korozji, uszkodzenie układu hamulcowego, itp.) – zaleca się sprawdzenie daty wyceny

ü Jeżeli elementy jednostki napędowej, układu przeniesienia napędu itp., są rozmontowane, rzeczoznawca nie weryfikuje kompletności poszczególnych układów. Możliwość wystąpienia braków w kompletacji (np. ze względu na wykorzystanie unieruchomionego pojazdu jako „dawcy części").

ü Nie weryfikowano odczytanego stanu drogomierza z zapisami w urządzeniach elektronicznych pojazdu. Rzeczoznawca nie dokonuje oceny autentyczności przebiegu.

ü W przypadku pojazdów z niesprawnym akumulatorem lub bez niego - podłączenie sprawnego akumulatora nie gwarantuje sprawności technicznej pojazdu. W związku z tym przyjmuje się iż stan techniczny pojazdu jest nieznany, istnieje ryzyko ujawnienia wad ukrytych i dodatkowych uszkodzeń.

ü Nie weryfikowano gwarancji, statusu pakietów serwisowych i kompletności w zakresie osprzętu dodatkowego, z którym przedmiot był zamówiony.

Dokument wystawiony elektronicznie, ważny bez podpisu

DOKUMENTACJA FOTOGRAFICZNA

Fot. nr 1

Fot. nr 2

Fot. nr 3

Fot. nr 4

Fot. nr 5

Fot. nr 6

Fot. nr 7

Fot. nr 8

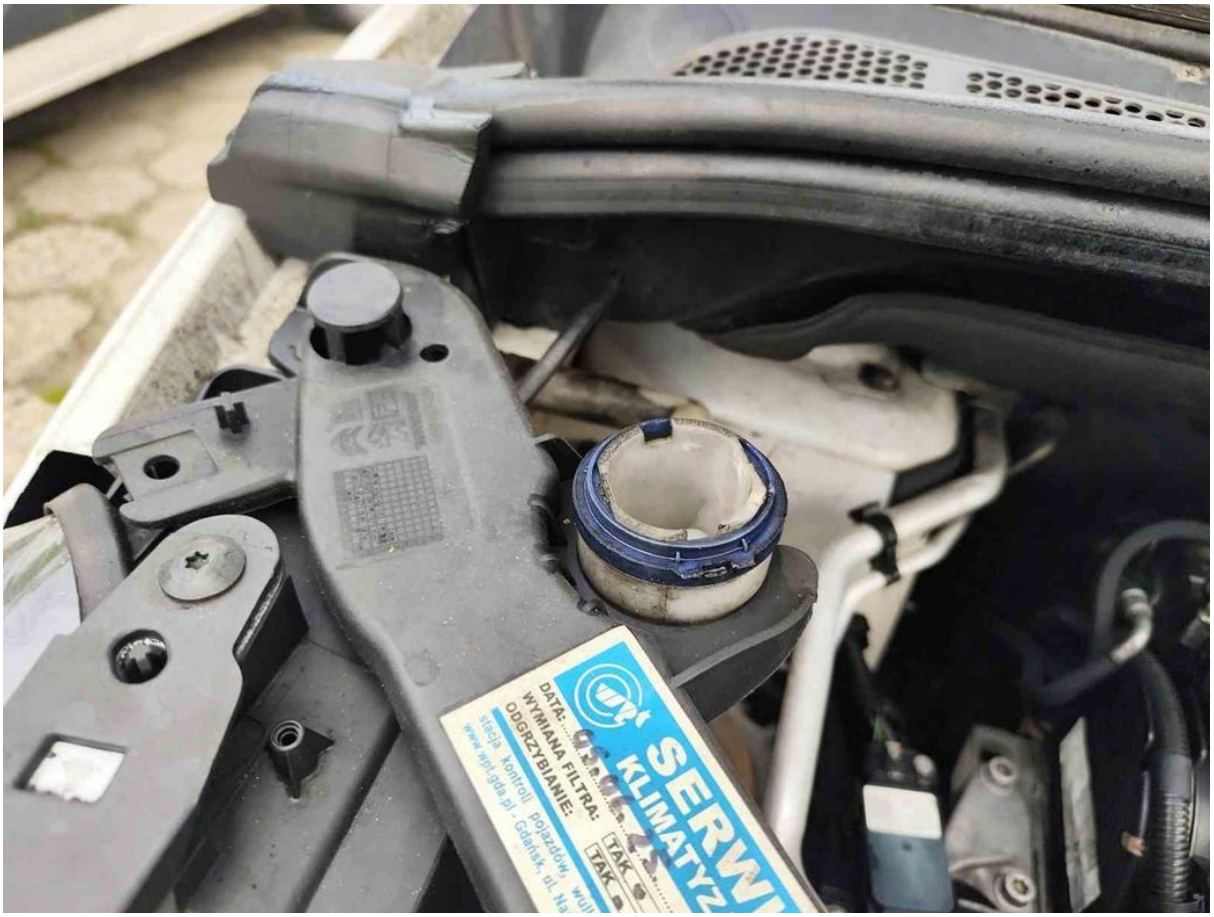

Fot. nr 9

Fot. nr 10

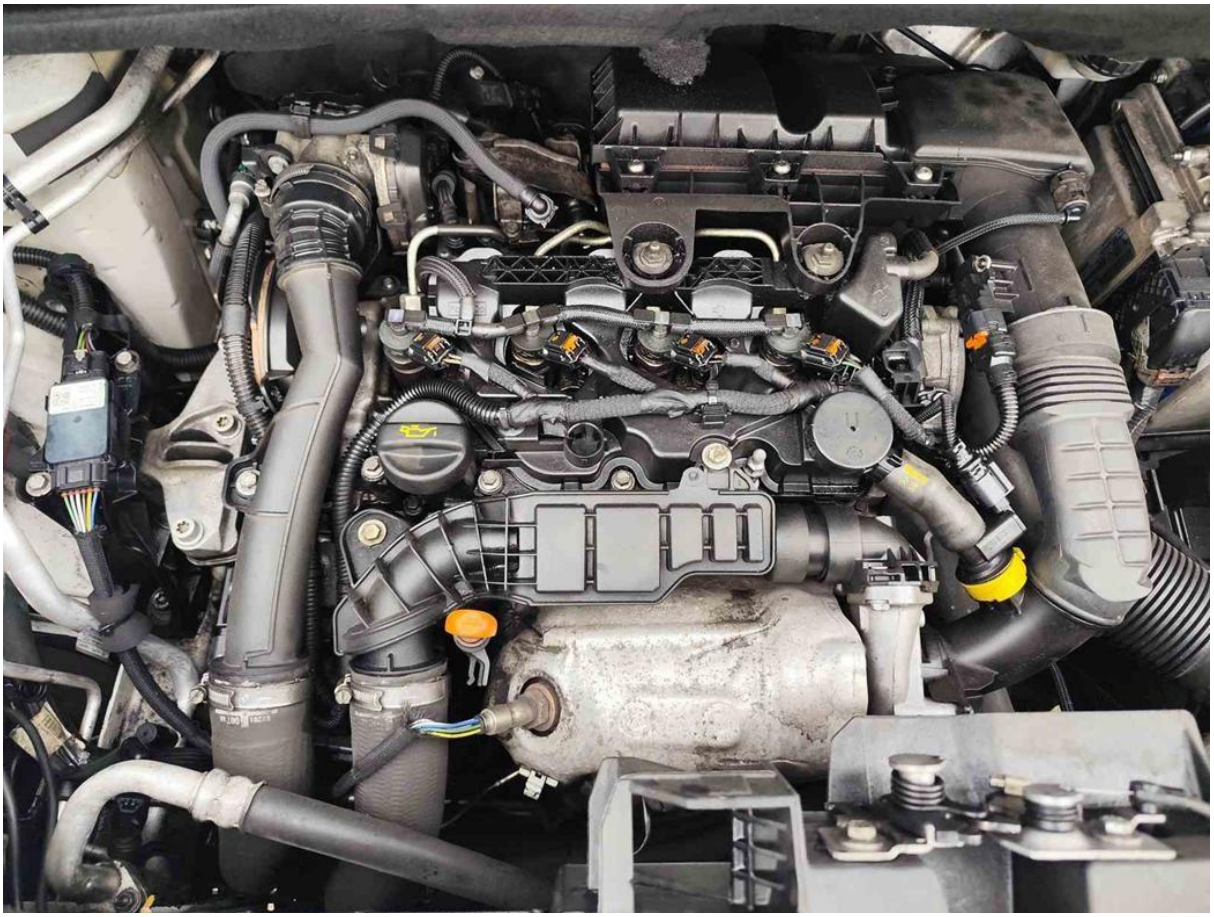

Fot. nr 11

Fot. nr 12

Fot. nr 13

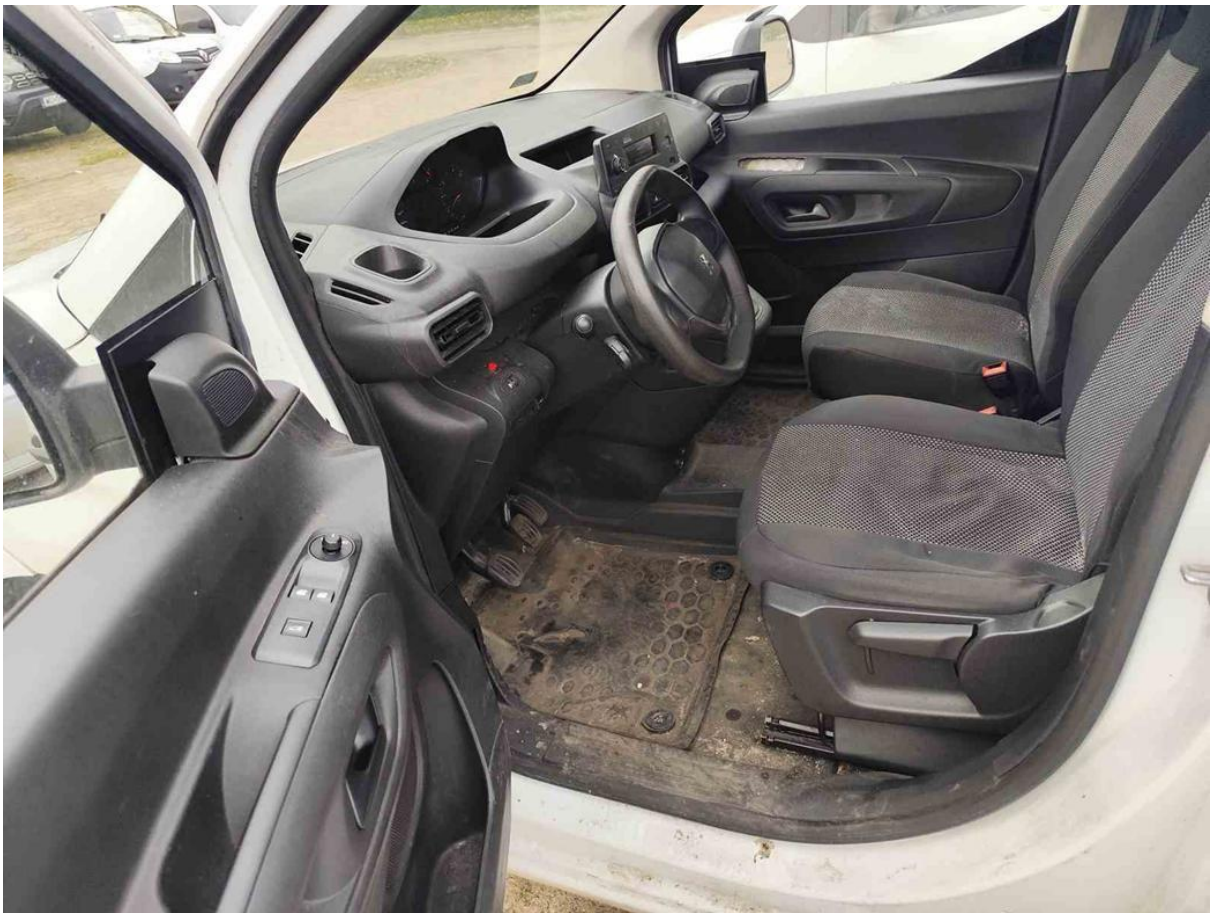

Fot. nr 14

Fot. nr 15

Fot. nr 16

Fot. nr 17

Fot. nr 18

Fot. nr 19

Fot. nr 20

Fot. nr 21

Fot. nr 22

Fot. nr 23

Fot. nr 24

Fot. nr 25

Fot. nr 26

Fot. nr 27

Fot. nr 28

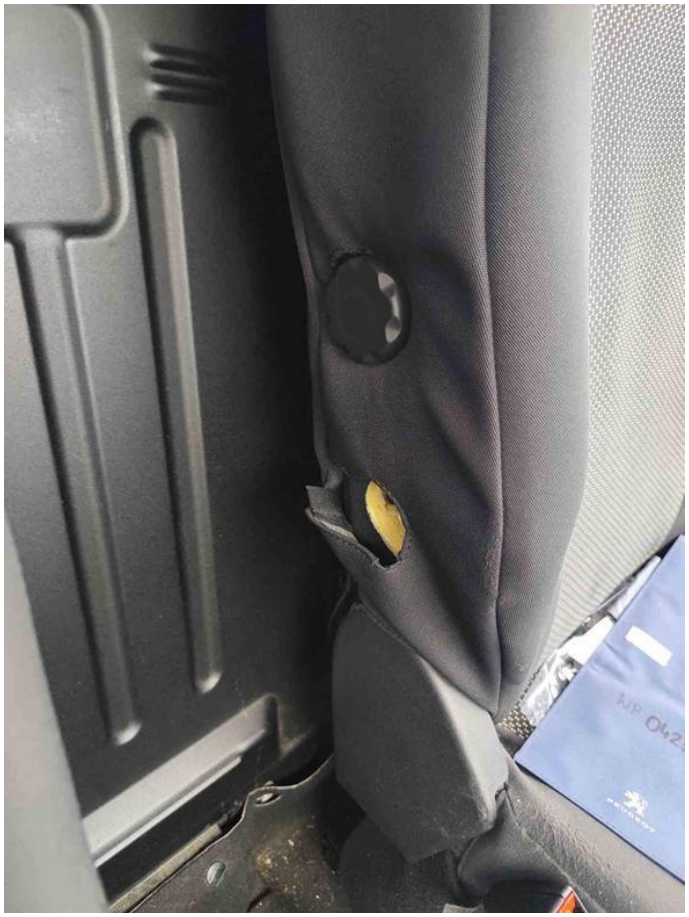

Fot. nr 29

Fot. nr 30

Fot. nr 31

Fot. nr 32

Fot. nr 33

Fot. nr 34

Fot. nr 35

Fot. nr 36

Fot. nr 37

Fot. nr 38

Fot. nr 39

Fot. nr 40

Fot. nr 41

Fot. nr 42

Fot. nr 43

Fot. nr 44

Fot. nr 45

Fot. nr 46

Fot. nr 47

Fot. nr 48

Fot. nr 49

Fot. nr 50

Fot. nr 51

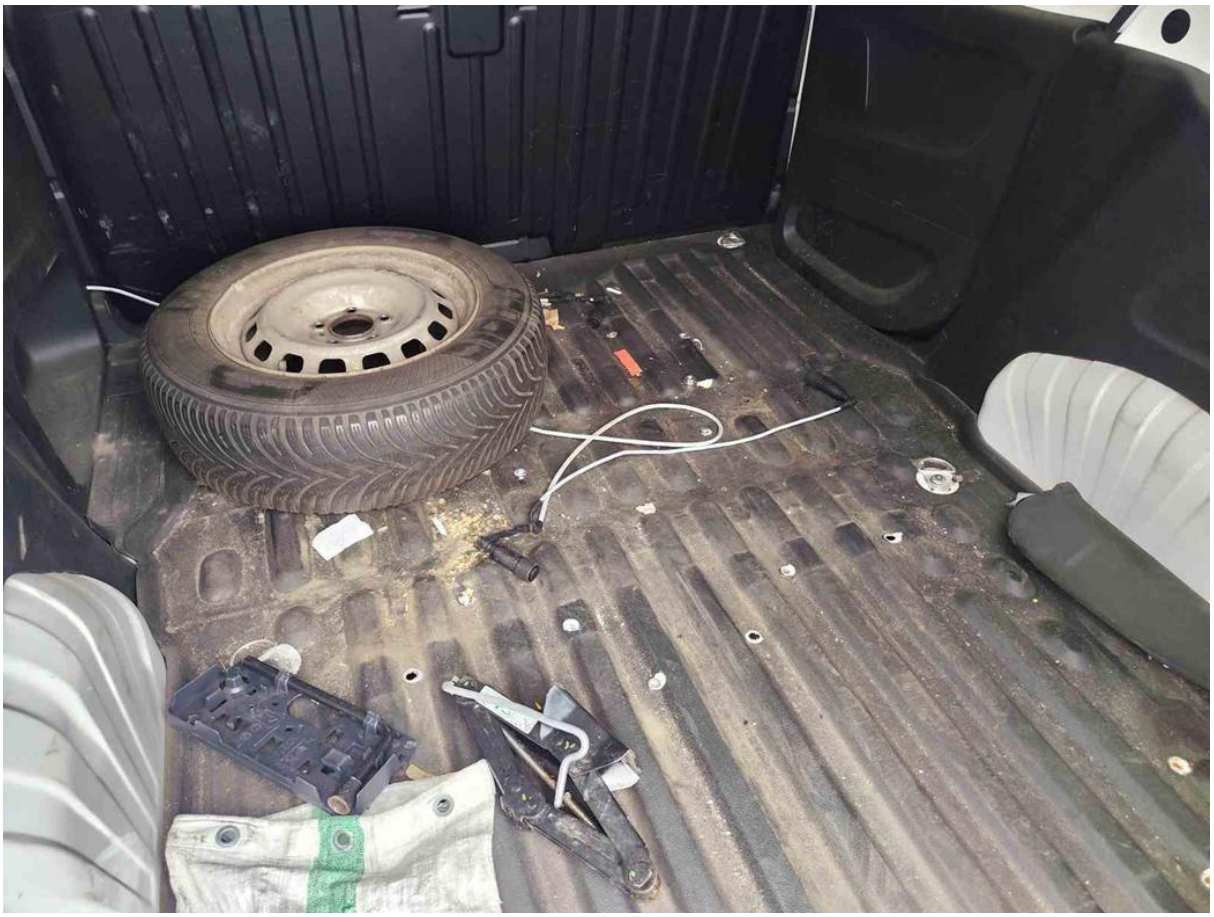

Fot. nr 52

Fot. nr 53

Fot. nr 54

Fot. nr 55

Fot. nr 56

Fot. nr 57

Fot. nr 58

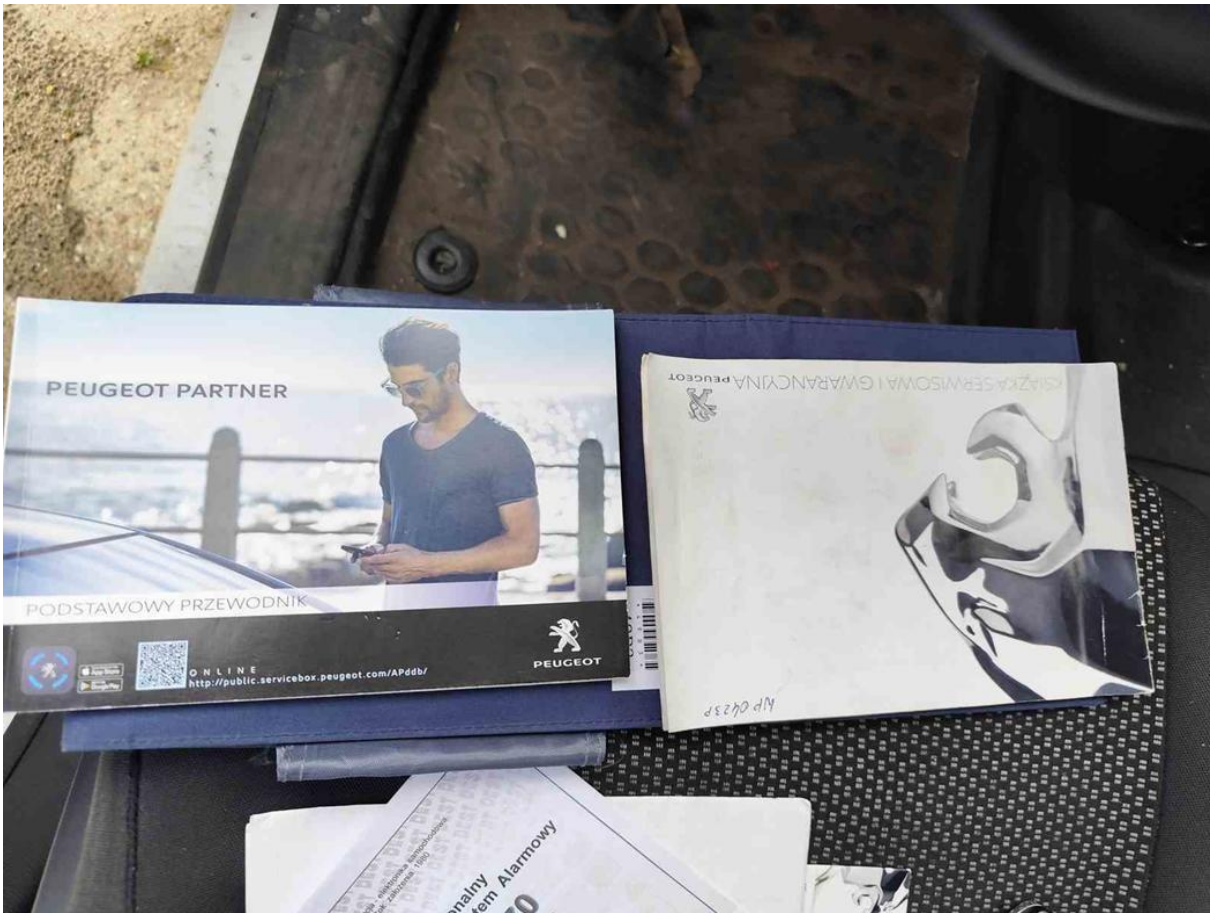

Fot. nr 59

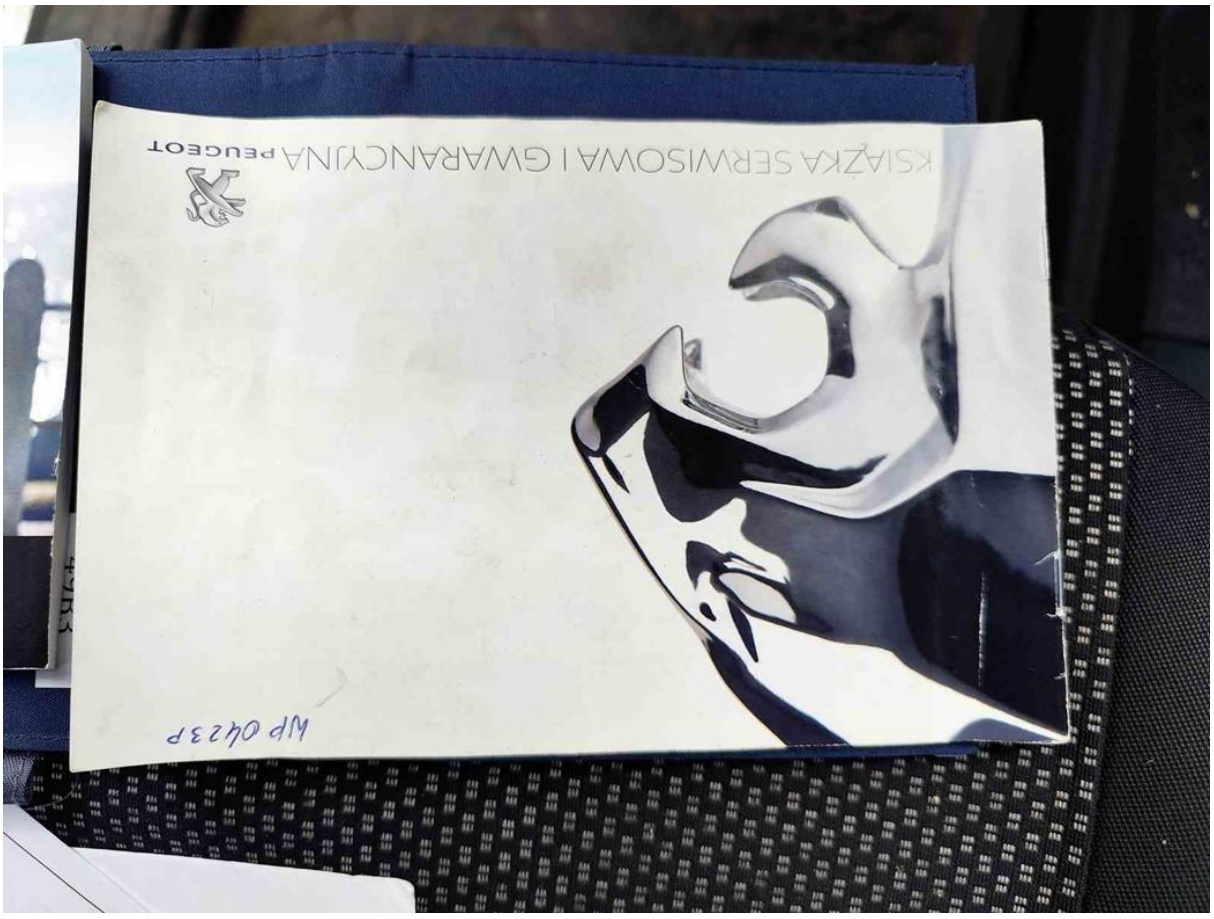

Fot. nr 60

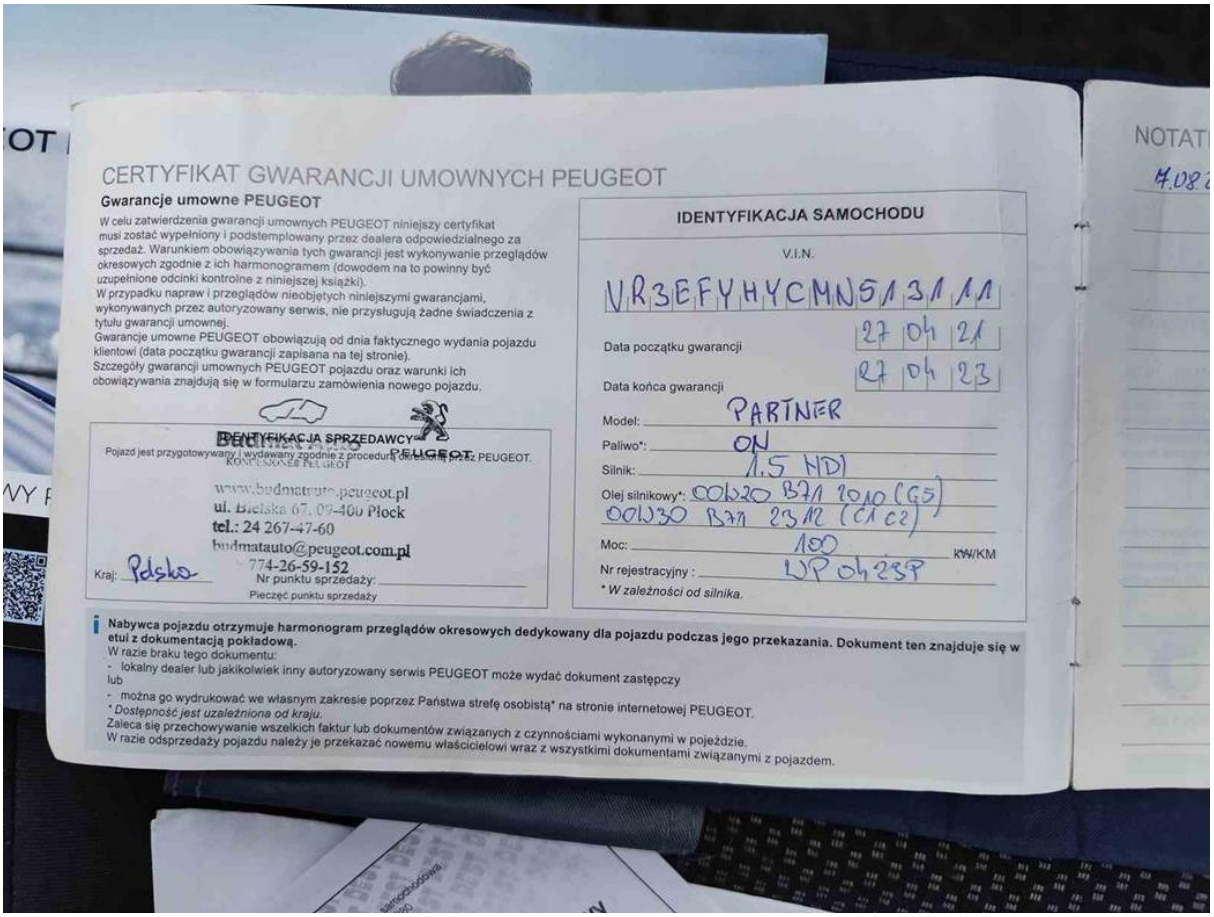

CERTYFIKAT GWARANCJI UMOWNYCH PEUGEOT

Gwarancje umowne PEUGEOT

W celu zatwierdzenia gwarancji umownych PEUGEOT niniejszy certyfikat musi zostać wypełniony i podstemplowany przez dealera odpowiedzialnego za sprzedaż. Warunkiem obowiązywania tych gwarancji jest wykonywanie przeglądów okresowych zgodnie z ich harmonogramem (dowodem na to powinny być uzupełnione odcinki kontrolne z niniejszej książki).
W przypadku napraw i przeglądów nieobjętych niniejszymi gwarancjami, wykonywanych przez autoryzowany serwis, nie przysługują żadne świadczenia z tytułu gwarancji umownej.
Gwarancje umowne PEUGEOT obowiązują od dnia faktycznego wydania pojazdu klientowi (data początku gwarancji zapisana na tej stronie).
Szczegóły gwarancji umownych PEUGEOT pojazdu oraz warunki ich obowiązywania znajdują się w formularzu zamówienia nowego pojazdu.

IDENTYFIKACJA SPRZEDAWCY

Pojazd jest przygotowywany i wydawany zgodnie z procedurą określoną przez PEUGEOT.

Budmat Auto
KONCESJONER PEUGEOT
www.budmatauto.peugeot.pl
ul. Bielska 67, 09-400 Płock
tel.: 24 267-47-60
budmatauto@peugeot.com.pl
774-26-59-152

Kraj: Polska
Nr punktu sprzedaży:
Pieczęć punktu sprzedaży

IDENTYFIKACJA SAMOCHODU

V.I.N. VR3EFYHYCMN513111

Data początku gwarancji 27 04 21

Data końca gwarancji 27 04 23

Model: PARTNER
Paliwo*: ON
Silnik: 1.5 HDI
Olej silnikowy*: 00W20 B71 2010 (C5)
00W30 B71 2312 (C1 C2)
Moc: 100 kW/KM
Nr rejestracyjny: WP 0423P
* W zależności od silnika.

Nabywca pojazdu otrzymuje harmonogram przeglądów okresowych dedykowany dla pojazdu podczas jego przekazania. Dokument ten znajduje się w etui z dokumentacją pokładową.
W razie braku tego dokumentu:
- lokalny dealer lub jakikolwiek inny autoryzowany serwis PEUGEOT może wydać dokument zastępczy

lub
- można go wydrukować we własnym zakresie poprzez Państwa strefę osobistą* na stronie internetowej PEUGEOT.

** Dostępność jest uzależniona od kraju.*
Zaleca się przechowywanie wszelkich faktur lub dokumentów związanych z czynnościami wykonanymi w pojeździe.
W razie odsprzedaży pojazdu należy je przekazać nowemu właścicielowi wraz z wszystkimi dokumentami związanymi z pojazdem.

Fot. nr 61

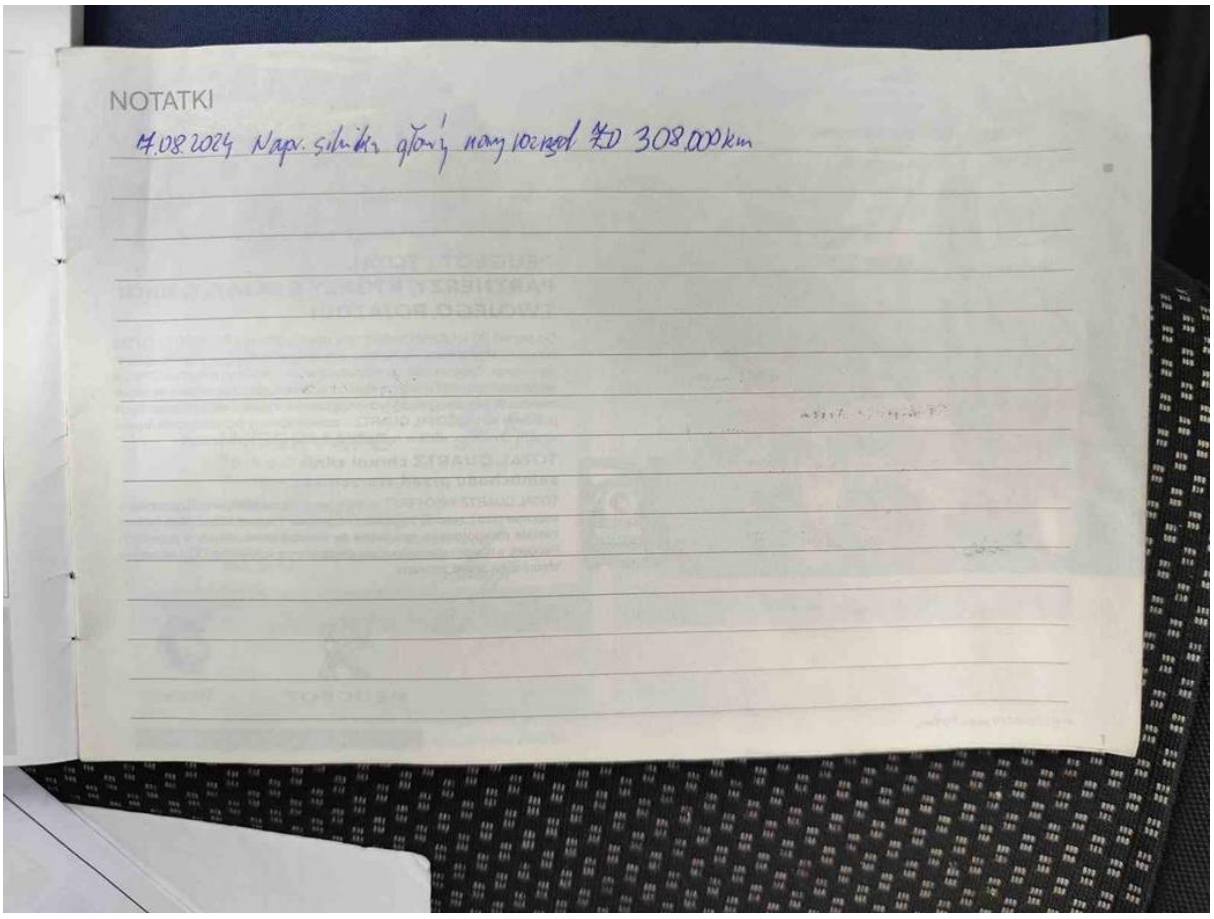

NOTATKI

17.08.2024 Napr. silnika główny nowy rozrząd ZD 308.000km

Fot. nr 62

HISTORIA SERWISOWA

Kolejne strony są przeznaczone na podstemplowanie przez serwis specjalistyczny wykonujący przegląd Państwa pojazdu PEUGEOT. Poniższe pola (data, przebieg, kolejny przegląd itd.) wypełnia, zgodnie z warunkami użytkowania, wybrany serwis specjalistyczny.

Zaleca się przechowywanie wszelkich faktur lub dokumentów związanych z czynnościami wykonanymi w pojeździe.
W razie odsprzedaży pojazdu należy je przekazać nowemu właścicielowi wraz z wszystkimi dokumentami związanymi z pojazdem.

Wykonywanie przeglądów okresowych jest wymagane w celu spełnienia warunków gwarancji umownych PEUGEOT.

Data: 17 / 08 / 2021 km: 32.366
Warunki normalne ☒ Warunki trudne ☐
INTERVAPO Sp. z o.o. PEUGEOT
KONCESJONER PEUGEOT
www.intervapo.peugeot.pl
ul. Elbląska 98 B, 80-718 Gdańsk
Tel. +48 (58) 324 83 83, Fax +48 (58) 324 83 99
NIP 118-00-51-576, REGON 010458553
BDO 000374777
Przegląd okresowy
Pieczątka serwisu
Następny przegląd do 72.366 km lub do dnia 17 / 08 / 2022.

Data: 02 / 12 / 2021 km: 67008
Warunki normalne ☐ Warunki trudne ☐
INTERVAPO Sp. z o.o. PEUGEOT
www.intervapo.peugeot.pl
ul. Elbląska 98 B, 80-718 Gdańsk
Tel. +48 (58) 324 83 83, Fax +48 (58) 324 83 99
NIP 118-00-51-576, REGON 010458553
BDO 000374777
Przegląd okresowy
Pieczątka serwisu
Następny przegląd do 107008 km lub do dnia 02 / 12 / 2022.

* Zależnie od tego, który z dwóch warunków zostanie spełniony jako pierwszy.

Fot. nr 63

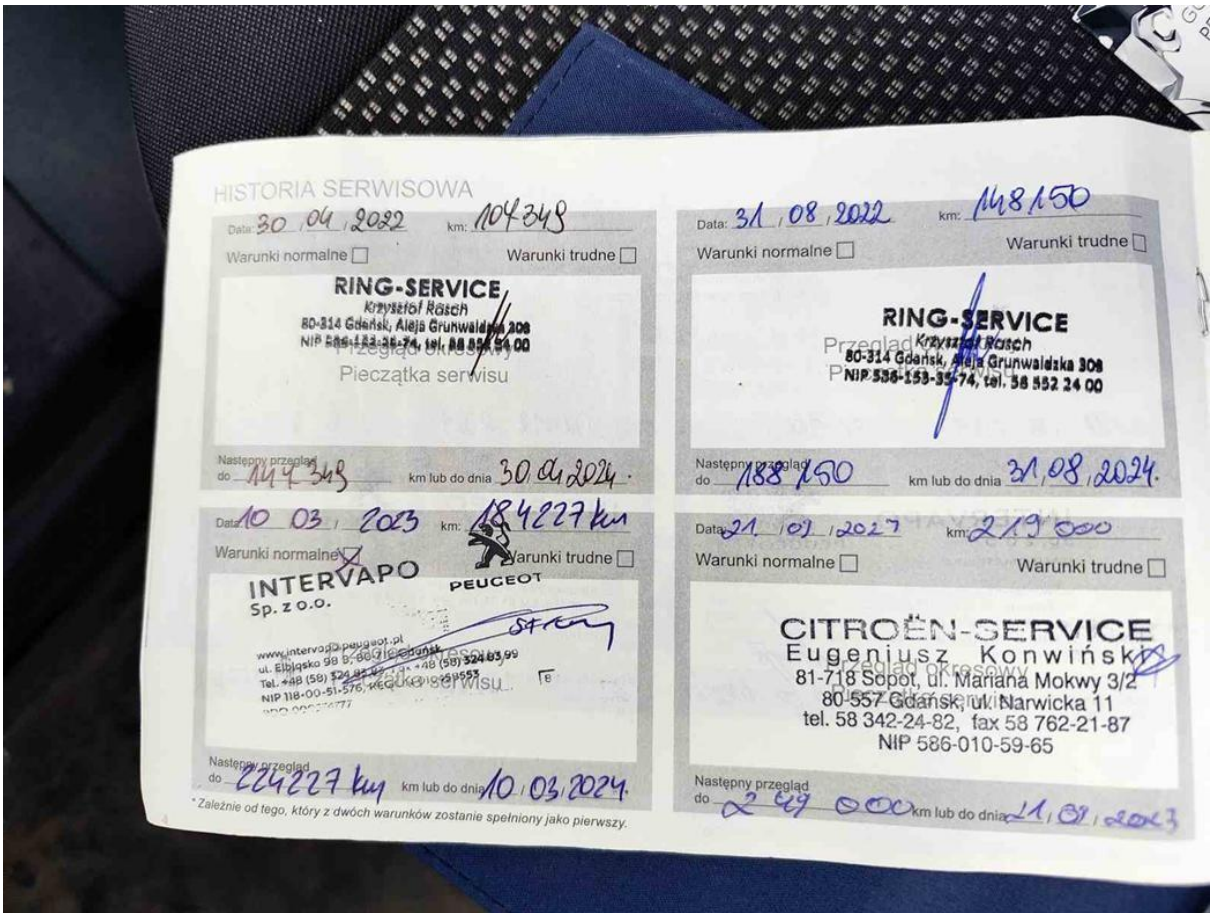

HISTORIA SERWISOWA

Data: 30 / 04 / 2022 km: 104348
Warunki normalne ☐ Warunki trudne ☐
RING-SERVICE
Krzysztof Rosch
80-314 Gdańsk, Aleja Grunwaldzka 308
NIP 586-153-35-74, tel. 58 552 24 00
Przegląd okresowy
Pieczątka serwisu
Następny przegląd do 144 348 km lub do dnia 30 04 2024.

Data: 31 / 08 / 2022 km: 148150
Warunki normalne ☐ Warunki trudne ☐
RING-SERVICE
Krzysztof Rosch
80-314 Gdańsk, Aleja Grunwaldzka 308
NIP 586-153-35-74, tel. 58 552 24 00
Przegląd okresowy
Następny przegląd do 188 150 km lub do dnia 31 / 08 / 2024.

Data: 10 / 03 / 2023 km: 184227 km
Warunki normalne ☒ Warunki trudne ☐
INTERVAPO Sp. z o.o. PEUGEOT
www.intervapo.peugeot.pl
ul. Elbląska 98 B, 80-718 Gdańsk
Tel. +48 (58) 324 83 83, Fax +48 (58) 324 83 99
NIP 118-00-51-576, REGON 010458553
BDO 000374777
Przegląd okresowy
Pieczątka serwisu
Następny przegląd do 224227 km km lub do dnia 10 / 03 / 2024.

Data: 21 / 07 / 2027 km: 219 000
Warunki normalne ☐ Warunki trudne ☐
CITROËN-SERVICE
Eugeniusz Konwiński
81-718 Sopot, ul. Mariana Mokwy 3/2
80-557 Gdańsk, ul. Narwicka 11
tel. 58 342-24-82, fax 58 762-21-87
NIP 586-010-59-65
Przegląd okresowy
Następny przegląd do 2 69 000 km lub do dnia 21 / 07 / 2027

* Zależnie od tego, który z dwóch warunków zostanie spełniony jako pierwszy.

Fot. nr 64

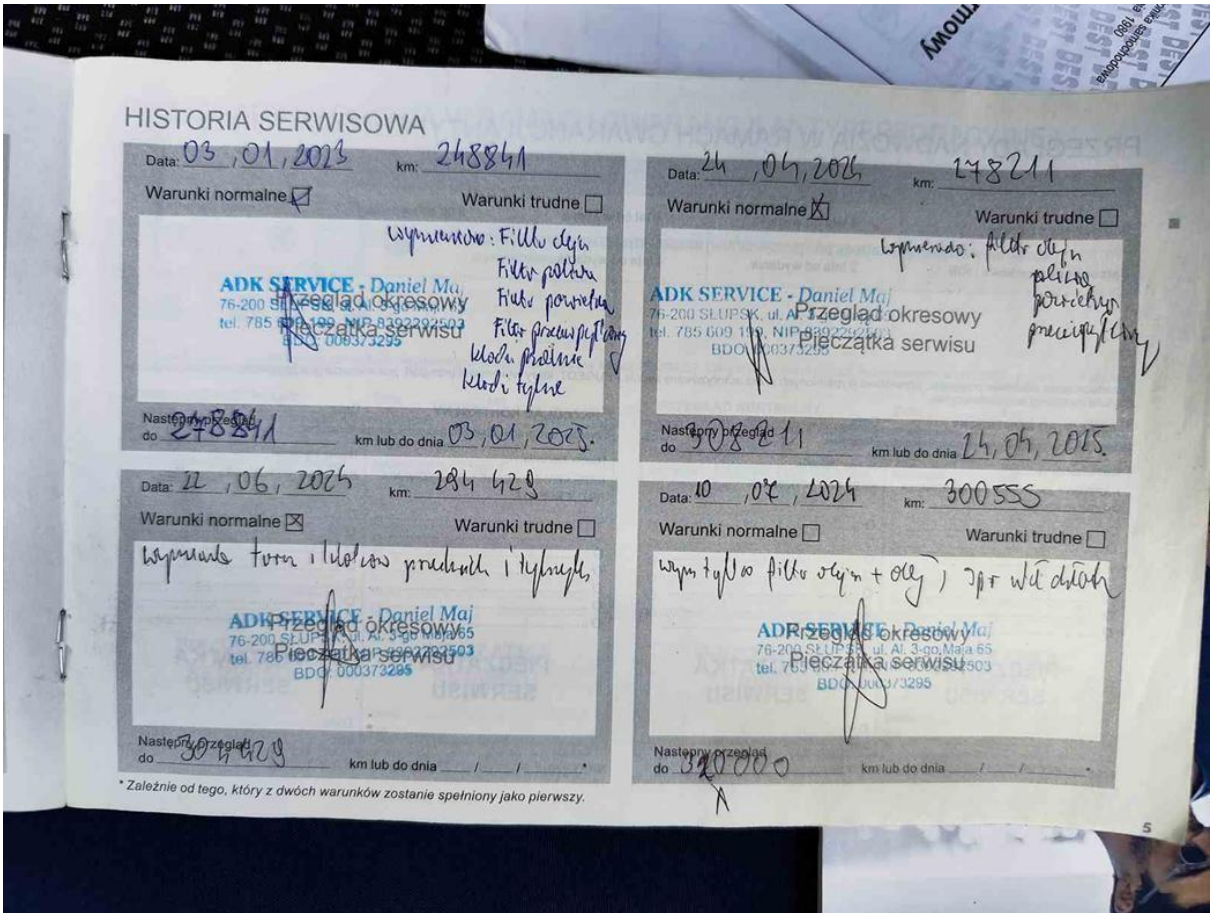

Fot. nr 65

Fot. nr 66

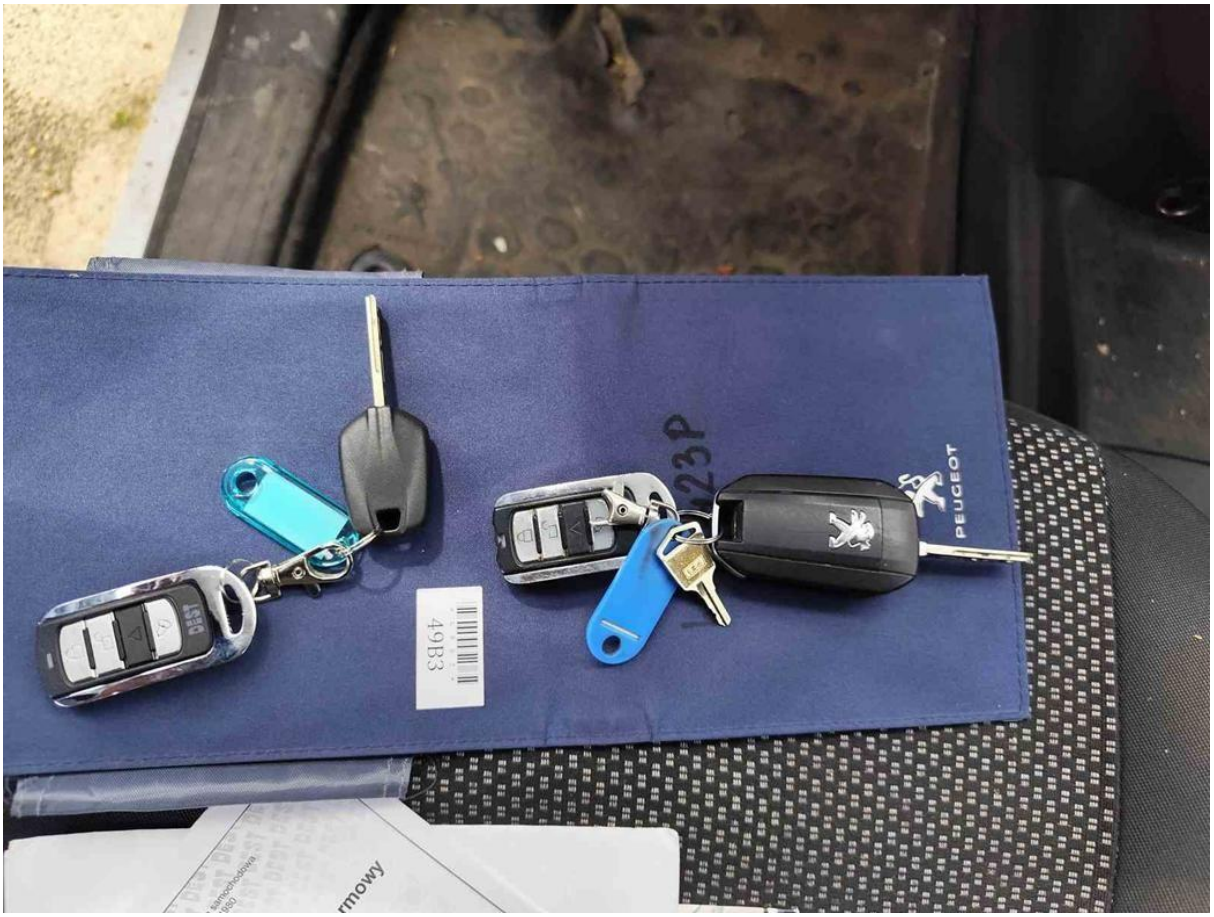

Fot. nr 67

Dokument wystawiony elektronicznie, ważny bez podpisu