

Raport z oględzin pojazdu

Numer raportu	10865/4/26-15201	Data raportu	10-04-2026
Rzeczoznawcy	inż. Kamil Zaręba (WSP) mgr inż. Paweł Barszcz (WSP)	Data oględzin	30-03-2026
Nr zlecenia	PKOM(DZS)/GDA/26392/26/03/25	Miejsce oględzin	MASTER1 POZNAŃ/KOMORNIKI, PLAT...

Dane pojazdu

Numer identyfikacyjny (VIN)	WF0EXXTREPC51246
Marka, model	FORD Transit 350 EcoBlue Eu...
Typ, wersja	Transit 350 L3H3 RWD Trend
Numer rejestracyjny	PY32914
Silnik (rodz./poj./moc)	diesel/1996 ccm/96 kW
Stan licznika	95 653 km
Data 1. rej./rok prod.	27-03-2023/2023
Data nast. bad. techn.	27-03-2026
Nadwozie	FPO 4/3
Lakier	brązowy/2-warstwowy uni
Skrzynia biegów	manualna



Wyposażenie pojazdu

ABS, Czujniki parkowania, z przodu i z tyłu pojazdu, Drzwi przesuwne z prawej strony, nieprzeszkłone, Drzwi tylne dwuskrzydłowe, bez szyby, kąt otwarcia 180 stopni, ESC - elektroniczny układ stabilizacji toru jazdy, Gniazdo 2x12V, HSA - system wspomagania ruszania pod górę, Klimatyzacja manualna z przodu, Kolumna kierownicy z regulacją położenia w dwóch płaszczyznach, Komputer pokładowy, Konsola podsufitowa, LAC - system kontroli obciążenia pojazdu, Lakier uni, Lusterka boczne elektrycznie regulowane i podgrzewane, Nagrzewnica – recyrkulacja, Schowek podręczny, System Auto Start Stop, System wlewu paliwa Ford Easy Fuel, Szyby przednie sterowane elektrycznie, z impulsowym otwieraniem i zamykaniem szyby kierowcy, Tempomat ze skórzaną kierownicą i regulowanym ogranicznikiem prędkości, Wskaźnik zmiany biegu, Wybór trybu jazdy, Zestaw do naprawy przebitej opony, Światła do jazdy dziennej, Światła przeciwmgienne, Alarm obwodowy, Drzwi tylne dwuskrzydłowe, 270 st., Koło zapasowe pełnowymiarowe, Oświetlenie przedziału ładunkowego LED

Ogumienie

Oś	Koło	Producent, typ	Rozmiar	Profil zmierzony
przednia	prawe	MICHELIN, AGILIS	235/65 R16 113R	6,2 mm
	lewe	MICHELIN, AGILIS	235/65 R16 113R	5,8 mm
tylna	prawe	SAILUN, COMMERC 4SEASON	235/65 R16 120R	6,2 mm
	lewe	SAILUN, COMMERC 4SEASON	235/65 R16 120R	4,0 mm

Dokumenty i akcesoria

[Dokumenty rej.] - POLISA UBEZP. (Nie.), Kluczyki (TAK - 2), Tablice rejestracyjne (TAK - 2), Dowód rejestracyjny (TAK), Karta pojazdu (NIE)

Grubość powłoki lakierowej

W zakresie do 150 µm

Poz.	Nazwa części	Przedział grubości powłoki lakierowej [µm]
1	Pokrywa komory silnika	do 150
2	Błotnik przedni lewy	do 150
3	Błotnik przedni prawy	do 150
4	Słupek przedni lewy	do 150
5	Słupek przedni prawy	do 150
6	Słupek środkowy lewy	do 150
7	Słupek środkowy prawy	do 150
8	Próg lewy	do 150
9	Próg prawy	do 150
10	Dach	do 150
11	Drzwi przednie lewe	do 150
12	Drzwi przednie prawe	do 150
13	Drzwi tylne lewe	do 150
14	Drzwi tylne prawe	do 150
15	Błotnik tylny lewy/ściana boczna lewa	do 150
16	Błotnik tylny prawy/ściana boczna prawa	do 150
17	Pokrywa bagażnika	do 150

Stwierdzone uszkodzenia

Poz.	Nazwa pozycji	Opis uszkodzeń	Kwalifik.	Naprawa [rbg]
1	Szyba przednia barwiona	pęknięcie	WY	1.7
2	Kpl.montażowy/naprawczy-kpl.do klejenia		WY	
3	Słupek przed A z progiem wym.czes L	zarysowanie	NA	
4	Poszycie drzwi przednich L	odpryski lakieru, liczne, wgniecenie	NA	2.5
5	Drzwi części ład.przesuwne R	odpryski lakieru, zarysowanie, wgniecenie	NA	0.7
6	Ściana boczna L	zarysowanie, wgniecenie, ślady po okleinie	NA	2
7	Błotnik tylny L	odpryski lakieru, ślady po okleinie	NA	
8	Błotnik tylny R	ślady po okleinie	NA	
9	Drzwi tylne, skrzydło lewe L	zarysowanie, wgniecenie, ślady po okleinie	NA	1.5
10	Drzwi tylne, skrzydło prawe R	zarysowanie, wgniecenie	NA	0.7

11	Tapicerka drzwi, przód L	zabrudzenie	NA	
12	Poszycie drzwi przednich R	odpryski lakieru		

DOKUMENTACJA FOTOGRAFICZNA



Fot. 1
Przekątna przednia lewa



Fot. 2
Przód

DOKUMENTACJA FOTOGRAFICZNA



Fot. 3
Przekątna przednia prawa



Fot. 4
Próg prawy (widok od przodu)

DOKUMENTACJA FOTOGRAFICZNA



Fot. 5
Bok prawy z przodu



Fot. 6
Bok prawy z tyłu

DOKUMENTACJA FOTOGRAFICZNA



Fot. 7
Przekątna tylna prawa



Fot. 8
Tył

DOKUMENTACJA FOTOGRAFICZNA



Fot. 9
Przekątna tylna lewa



Fot. 10
Bok lewy z tyłu

DOKUMENTACJA FOTOGRAFICZNA



Fot. 11
Bok lewy z przodu



Fot. 12
Próg lewy (widok od przodu)

DOKUMENTACJA FOTOGRAFICZNA



Fot. 13
Numer identyfikacyjny



Fot. 14
Tabliczka znamionowa

DOKUMENTACJA FOTOGRAFICZNA



Fot. 15
Zestaw wskaźników - przebieg



Fot. 16
Zestaw wskaźników - serwis

DOKUMENTACJA FOTOGRAFICZNA



Fot. 17

Widok przez otwarte drzwi przednie lewe



Fot. 18

Widok przez otwarte drzwi tylne lewe

DOKUMENTACJA FOTOGRAFICZNA



Fot. 19

Widok z tylnej kanapy na deskę rozd.



Fot. 20

Konsola środkowa

DOKUMENTACJA FOTOGRAFICZNA



Fot. 21
Tunel środkowy



Fot. 22
Kierownica (na wprost)

DOKUMENTACJA FOTOGRAFICZNA



Fot. 23
Kierownica z lewej strony



Fot. 24
Komora silnika

DOKUMENTACJA FOTOGRAFICZNA



Fot. 25
Bagażnik



Fot. 26
Koło zapasowe

DOKUMENTACJA FOTOGRAFICZNA



Fot. 27
Spód pojazdu przód



Fot. 28
Spód pojazdu tył

DOKUMENTACJA FOTOGRAFICZNA



Fot. 29
Tarcza hamulcowa przednia lewa



Fot. 30
Tarcza hamulcowa przednia prawa

DOKUMENTACJA FOTOGRAFICZNA



Fot. 31
Tarcza hamulcowa tylna prawa



Fot. 32
Tarcza hamulcowa tylna lewa

DOKUMENTACJA FOTOGRAFICZNA



Fot. 35
Instrukcje



Fot. 36
Zdjęcie do protokołu

DOKUMENTACJA FOTOGRAFICZNA



Fot. 37

Szyba czołowa - zdjęcie poglądowe 1



Fot. 38

Drzwi przednie P - zdjęcie poglądowe 1

DOKUMENTACJA FOTOGRAFICZNA

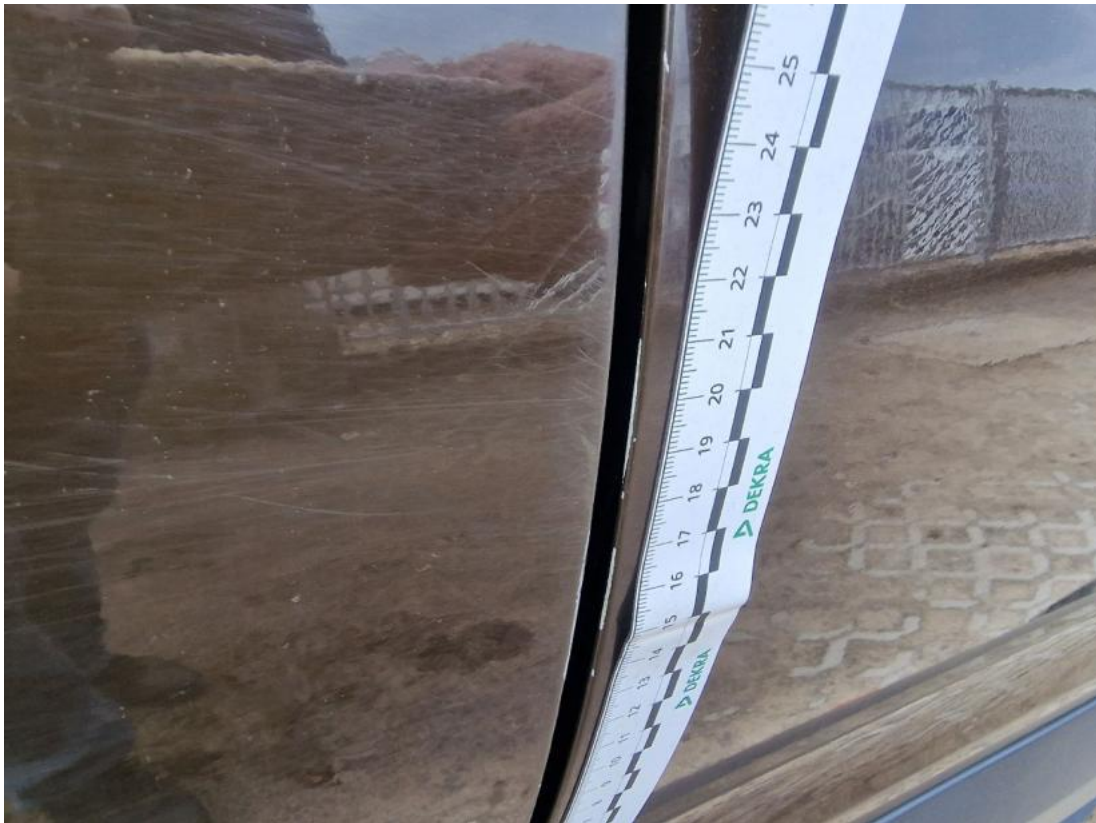

Fot. 39
Drzwi przednie P - Rysa/odprysk 1



Fot. 40
Drzwi tylne P - zdjęcie poglądowe 1

DOKUMENTACJA FOTOGRAFICZNA



Fot. 41
Drzwi tylne P - zdjęcie poglądowe 2



Fot. 42
Drzwi tylne P - Rysa/odprysk 1

DOKUMENTACJA FOTOGRAFICZNA

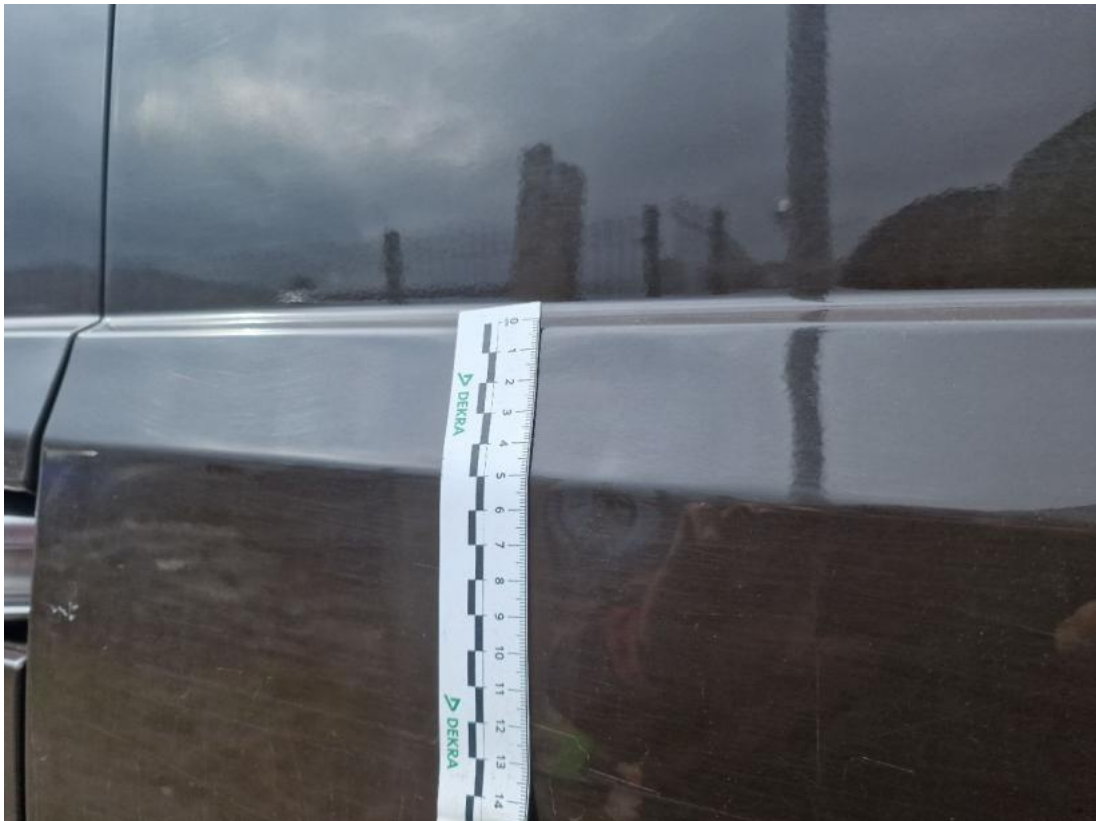

Fot. 43
Drzwi tylne P - Wgniecenie/odkształcenie 1

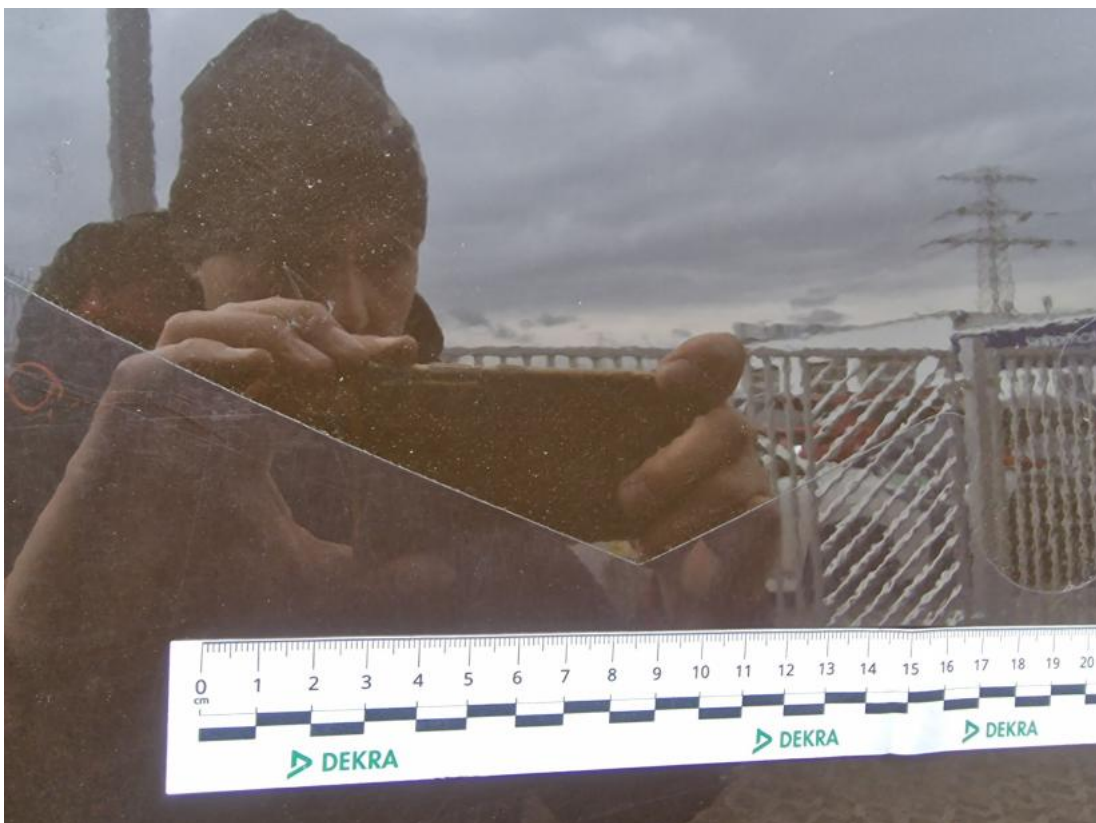

Fot. 44
Drzwi tylne P - Wgniecenie/odkształcenie 2

DOKUMENTACJA FOTOGRAFICZNA



Fot. 45
Drzwi tylne P() - Wgniecenie/odkształcenie 3



Fot. 46
Błotnik tylny P / Ściana boczna P - zdjęcie poglądowe 1

DOKUMENTACJA FOTOGRAFICZNA



Fot. 47

Błotnik tylny P / Ściana boczna P - zdjęcie poglądowe 2

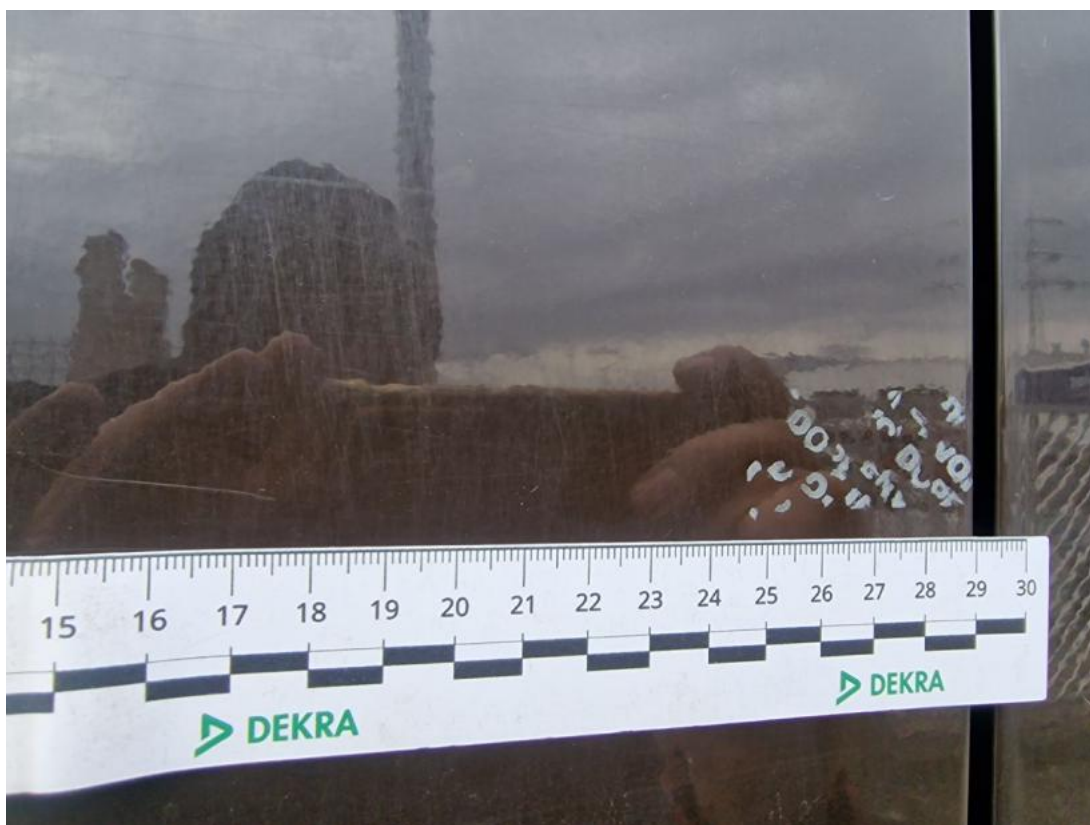

Fot. 48

Błotnik tylny P / Ściana boczna P - Inne 1

DOKUMENTACJA FOTOGRAFICZNA



Fot. 49
Pokrywy bagażnika - zdjęcie poglądowe 1



Fot. 50
Pokrywy bagażnika - zdjęcie poglądowe 2

DOKUMENTACJA FOTOGRAFICZNA



Fot. 51
Pokrywy bagażnika - Rysa/odprysk 1



Fot. 52
Pokrywy bagażnika - Rysa/odprysk 2

DOKUMENTACJA FOTOGRAFICZNA



Fot. 53
Pokrywy bagażnika - Wgniecenie/odkształcenie 1



Fot. 54
Pokrywy bagażnika - Wgniecenie/odkształcenie 2

DOKUMENTACJA FOTOGRAFICZNA



Fot. 55
Pokrywy bagażnika() - Wgniecenie/odkształcenie 3



Fot. 56
Błotnik tylny L / Ściana boczna L - zdjęcie poglądowe 1

DOKUMENTACJA FOTOGRAFICZNA



Fot. 57

Błotnik tylny L / Ściana boczna L - Rysa/odprysk 1



Fot. 58

Błotnik tylny L / Ściana boczna L - Inne 1

DOKUMENTACJA FOTOGRAFICZNA



Fot. 59

Błotnik tylny L / Ściana boczna L() - Inne 3



Fot. 60

Drzwi przed L - zdjęcie poglądowe 1

DOKUMENTACJA FOTOGRAFICZNA



Fot. 61
Drzwi przed L - Rysa/odprysk 1



Fot. 62
Drzwi przed L - Wgniecenie/odkształcenie 1

DOKUMENTACJA FOTOGRAFICZNA



Fot. 63
Drzwi przed L() - Wgniecenie/odkształcenie 3



Fot. 64
Drzwi tylne L - zdjęcie poglądowe 1

DOKUMENTACJA FOTOGRAFICZNA



Fot. 65

Drzwi tylne L - zdjęcie poglądowe 2



Fot. 66

Drzwi tylne L - Wgniecenie/odkształcenie 1

DOKUMENTACJA FOTOGRAFICZNA



Fot. 67

Próg L - zdjęcie poglądowe 1



Fot. 68

Próg L - Inne 1

DOKUMENTACJA FOTOGRAFICZNA



Fot. 69

Tapicerka drzwi przednich L - zdjęcie poglądowe 1



Fot. 70

Tapicerka drzwi przednich L - Inne 1