

Nr zlecenia: 73/23/04/2026/CarArena STANDARD

z dnia: 23.04.2026

Zeceniodawca:

CARARENA - Aukcje Samochodowe
ul. Budowlanych 7
62-081 Baranowo

Rzeczoznawca:

Mariusz Zaj c/zatw. Pion Weryfikacyjny eRzeczoznawcy



Wycena wartości

Zadanie: Ocena stanu technicznego i określenie wartości rynkowej pojazdu

DANE IDENTYFIKACYJNE POJAZDU		Dane: [D] IV-2026	
Rodzaj pojazdu:	Samochód ciężarowy do 3.5t	VIN:	MPATFS87JPT032858
Marka:	ISUZU	Nr rejestracyjny:	WN2604U
Model pojazdu:	D-Max 1.9 MR`20 E6 3.1t	Nr Info-Ekspert:	017-00315
Wersja:	L	Rok produkcji:	2023
Wskazanie drogomierza	7495 km		
Data pierwszej rejestracji	02.10.2024		
Data wykonania badania technicznego	02.10.2027		
Rodzaj nadwozia	pick-up z podwójną kabiną 4 drzwiową 5 osobową		
Rodzaj kabiny	podwójna		
Dop. masa całkowita / Ładowność	3100 kg / 1080 kg		
Liczba osi / Rodzaj napędu / Skrzynia biegów	2 / 4WD (4x4) / automatyczna		
Rozstaw osi	3125 mm		
Jednostka napędowa	z zapłonem samoczynnym		
Pojemność / Moc silnika	1898 ccm / 120kW (163KM)		
Doładowanie	Turbosp. z chłodn. powietrza		
Liczba cylindrów / Układ cylindrów	4 / rzędowy		
Norma spalin	E6		
Kolor powłoki lakierowej, (rodzaj lakieru)	Czarny		

WYPOSA ENIE STANDARDOWE

L.p. Nazwa elementu wyposażenia	L.p. Nazwa elementu wyposażenia
1 ABS - system zapobiegający blokowaniu kół	23 System dystrybucji siły hamowania elektroniczny EBD
2 Asystent skrętu TA	24 System kontroli trakcji ESC
3 Czujnik deszczu	25 System kontroli trakcji TCS
4 Czujnik zmiernych	26 System kontroli zjazdu HDC
5 Fotel kierowcy z regulacją odcinka lędźwiowego	27 System łagodzenia nieprawidłowego użycia pedału przyspieszenia MAM
6 Fotel kierowcy z regulacją wysokości	28 System ochrony przedzderzeniowej FCW
7 Funkcja Follow-Me-Home	29 System ostrzegania o awaryjnym hamowaniu ESS
8 Głośniki 2 szt.	30 System ostrzegania przed niezamierzonym zmianą pasa ruchu LDWS
9 Hamulec pokolizyjny MCB	31 System Start/Stop
10 Kierownica wielofunkcyjna	32 System ułatwiający ruszanie na wzniesieniu HSA
11 Klimatyzacja	33 System utrzymania pasa ruchu LKAS
12 Kolumna kierownicy regulowana	34 System wspomagania nagłego hamowania BA
13 Koło zapasowe pełnowymiarowe	35 System wykrywania zmniejszenia kierowcy DAA
14 Komputer pokładowy	36 Szyby przednie regulowane elektrycznie
15 Kurtyny powietrzne boczne	37 Szyby tylne regulowane elektrycznie
16 Mocowanie fotelików dziecięcych ISOFIX	38 wiatła do jazdy dziennej
17 Ogranicznik prędkości inteligentny ISL	39 wiatła mijania włączane automatycznie
18 Poduszka powietrzna kolanowa kierowcy	40 Tarcze kół stalowe 18"
19 Poduszki powietrzne boczne	41 Tempomat aktywny ACC
20 System alarmowy automatyczny E-Call	42 Wspomaganie układu kierowniczego zmienne elektryczne
21 System automatycznego hamowania AEB	43 Zamek centralny zdalnie sterowany
22 System automatycznego odryglowania zamków w razie wypadku	

L.p. Nazwa pakietu / elementu pakietu wyposażenia standardowego

- 1 Lusterka zewnętrzne podgrzewane i regulowane elektrycznie
 - Lusterka zewnętrzne regulowane elektrycznie
 - Lusterka zewnętrzne podgrzewane elektrycznie
- 2 Poduszki powietrzne kierowcy i pasażera
 - Poduszka powietrzna kierowcy
 - Poduszka powietrzna pasażera
- 3 Radiodtwarzacz 2 Din CD/MP3 + DAB
 - Tuner radiowy cyfrowy DAB
 - Radiodtwarzacz 2 Din CD/MP3

OPIS ZAMONTOWANEGO W POJE DZIE OGUMIENIA

Koło	Marka, typ	Bieżnik [mm]
Przednie lewe:	BF GOODRICH 265/60 R18 119S ALL TERRAIN T/A KO2 TL	10,5
Przednie prawe:	BF GOODRICH 265/60 R18 119S ALL TERRAIN T/A KO2 TL	10,8
Tylne lewe:	BF GOODRICH 265/60 R18 119S ALL TERRAIN T/A KO2 TL	9,7
Tylne prawe:	BF GOODRICH 265/60 R18 119S ALL TERRAIN T/A KO2 TL	10,5

KOREKTY WARTO CI POJAZDU

KOREKTA ZA PIERWSZĄ REJESTRACJĄ	(+)
KOREKTA ZA PRZEBIEG	(+)
KOREKTY RÓŻNE:	
Stan utrzymania i dbałość o pojazd	(-)
Regionalna sytuacja rynkowa	(-)
KOREKTY RÓŻNE RAZEM	(-)
KOREKTA ZA OGUMIENIE	(-)

UWAGI RZECZOZNAWCY DOTYCZ CE WYCENY

Pojazd zweryfikowany w bazie danych historiapojazdu.gov.pl - bez uwag

Ogl dziny przeprowadził rzeczoznawca: Piotr Kocyk

OPIS STANU TECHNICZNEGO ZESPOŁÓW POJAZDU



NADWOZIE - Szkielet i poszycia zewn trzne

L.p.	Nazwa elementu	L / P	Rodzaj uszkodzenia	Opis	Fot. nr
1	Błotnik przedni	L	Zarysowania powłoki lakierowej		
2	Błotnik przedni	P	Zarysowania powłoki lakierowej		
3	Pokrywa przednia		Zarysowania powłoki lakierowej + wgniecenie z odpryskiem i korozj		
4	Drzwi boczne przednie	L	Zarysowania powłoki lakierowej		
5	Drzwi boczne przednie	P	Zarysowania powłoki lakierowej + wgniecenie z odpryskiem		
6	Drzwi boczne tylne	L	Zarysowania powłoki lakierowej		
7	Drzwi boczne tylne	P	Zarysowania powłoki lakierowej + wgniecenie z odpryskiem		
8	Błotnik tylny	L	Zarysowania powłoki lakierowej		
9	Błotnik tylny	P	Zarysowania powłoki lakierowej + wgniecenie z odpryskiem		
10	Drzwi tyłu nadwozia		Zarysowania powłoki lakierowej + wgniecenie z odpryskiem		
11	Podłoga бага nika		Zabrudzona i zarysowana		

Na pozostałych elementach oblachowania bryły nadwozia stwierdzono równie typowe dla jego okresu eksploatacji uszkodzenia powłoki lakierowej (zarysowania, odpryski, itp.)



NADWOZIE – Opis powłoki lakierowej

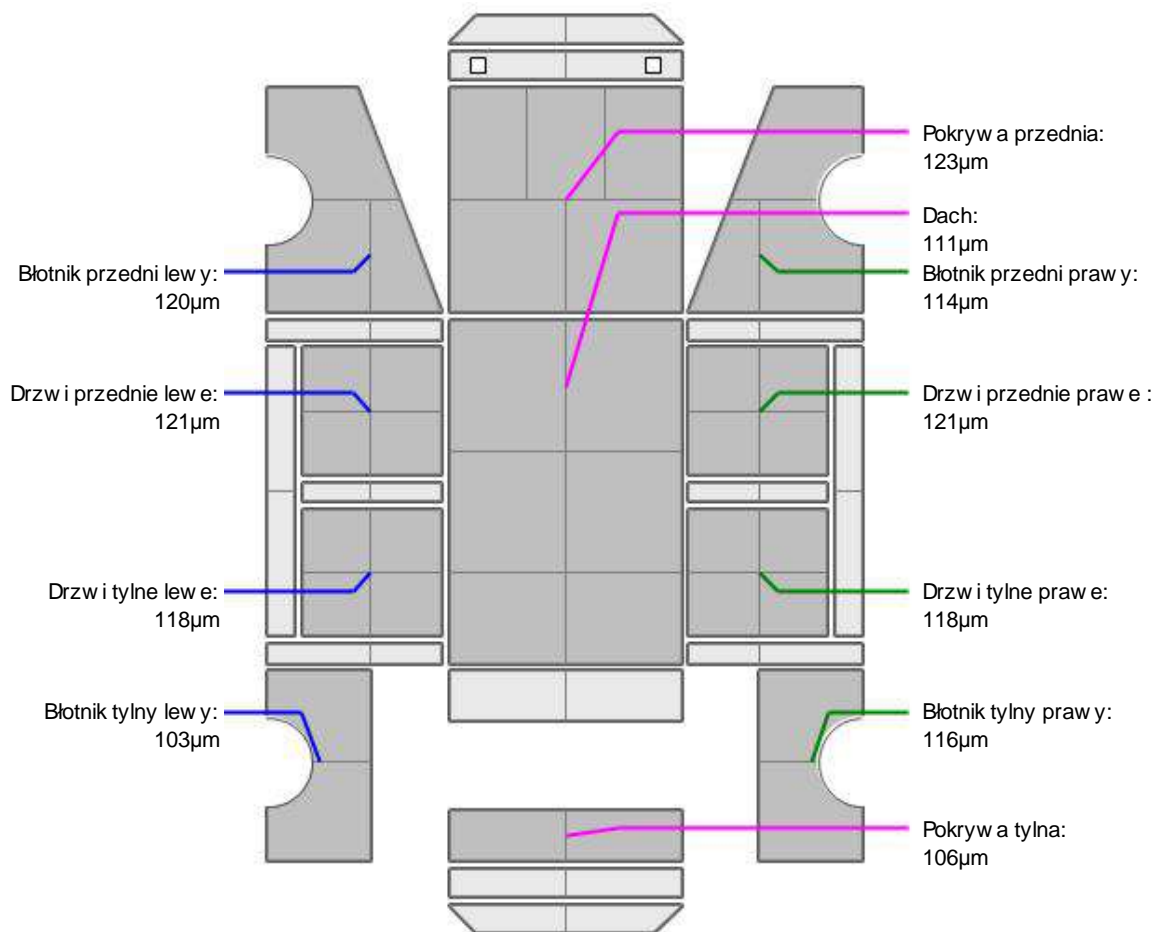

L.p.	Nazwa elementu	L / P	Grubość powłoki [µm]	Opis
1	Pokrywa przednia		123µm	
2	Dach		111µm	
3	Błotnik przedni	L	120µm	
4	Drzwi przednie	L	121µm	
5	Drzwi tylne	L	118µm	
6	Błotnik tylny	L	103µm	
7	Błotnik przedni	P	114µm	
8	Drzwi przednie	P	121µm	
9	Drzwi tylne	P	118µm	
10	Błotnik tylny	P	116µm	
11	Pokrywa tylna		106µm	

Podane przedziały grubości powłoki lakierowej poszczególnych elementów dotyczą wyłącznie punktów pomiarowych, tj. trzech wybranych miejsc na danym elemencie nadwozia. Nie oznacza to, że w pozostałych obszarach danego elementu grubość powłoki jest jednakowa ani że nie może wykraczać poza wskazane zakresy. Pomiary wykonano urządzeniem bezdźwiękowym w posiadaniu rzeczoznawcy. Pomiar wykonany innym przyrządem może się różnić.

**WYPOSA ENIE ZEWN TRZNE**

L.p.	Nazwa elementu	L / P	Rodzaj uszkodzenia	Opis	Fot. nr
1	Zderzak przedni		Zarysowany		
2	Obudowa lusterka bocznego	L	Zarysowana		
3	Obudowa lusterka bocznego	P	Zarysowana		
4	Zderzak tylny		Odształcony i zarysowany		

**NADWOZIE – Wyposa enie wewn trzne**

Wn trze mocno zabrudzone, nosi typowe dla jego okresu eksploatacji zu ycie wszystkich elementów.

JAZDA KONTROLNA

- | | | |
|---|------------------------------------------|----------|
| 1 | Gło no pracy silnika | BEZ UWAG |
| 2 | Gło no (stuki) zawieszenia | BEZ UWAG |
| 3 | Gło no skrzyni biegów / bloku nap dowego | BEZ UWAG |
| 4 | Skuteczno hamulca zasadniczego | BEZ UWAG |
| 5 | Skuteczno hamulca pomocniczego | BEZ UWAG |
| 6 | Działanie drogom. i szybko ciomierza | BEZ UWAG |
| 7 | Wska nik temperatury silnika | BEZ UWAG |
| 8 | Skuteczno ogrzewania i przewietrzania | BEZ UWAG |

Próba ruchowa przeprowadzona na niewielkim dystansie przy pr dkosci do 15 km/h w warunkach parkingowych

POZOSTAŁE INFORMACJE

- 1 Pochodzenie pojazdu**
Salon Polska
- 2 Badanie poprawno ci numerów identyfikacyjnych**
Numer VIN wybity na karoserii oraz numer VIN tabliczki znamionowej zgodny z CEPiK.
- 3 Weryfikacja odczytanego stanu drogomierza**
Odczytany z drogomierza

Zastrzeżenia ograniczające.

- ü Zawarte w niniejszej Wycenie/Raporcie informacje (w tym dotyczące wyposażenia) służy jedynie ogólnym celom informacyjnym. Wycena/Raport nie może być zatem traktowana jako oferta w rozumieniu przepisów Kodeksu Cywilnego oraz opisu towaru ani zapewnienia w rozumieniu art. 4 Ustawy z dnia 27 lipca 2002 roku o szczególnych warunkach sprzedaży konsumenckiej.
- ü Wycena/Raport została sporządzona w celu ustalenia istnienia albo nieistnienia uszkodzeń nieakceptowalnych po zawarciu umowy korzystania z samochodu lub innych okoliczności uzgodnionych w zleceniu. Wycena/Raport nie obejmuje typowych uszkodzeń wynikających z eksploatacji samochodu oraz jego standardowego użytkowania.
- ü Jeżeli chcesz traktować ten dokument jako źródło wiedzy o samochodzie przy jego zakupie, czynisz to na własną odpowiedzialność. Rzeczoznawca Sp. z o.o. nie ponosi odpowiedzialności za takie użycie tej Wyceny/Raporu.
- ü Niniejsza wycena służy wyłącznie do oszacowania wartości rynkowej przedmiotu wyceny i nie może być wykorzystywana do żadnego innego celu, niż wymieniony powyżej. W szczególności wycena nie może stanowić podstawy do oceny cech i stanu wycenianego obiektu przy jego zakupie.
- ü Rzeczoznawca nie bierze na siebie odpowiedzialności za wady ukryte (prawne i fizyczne) oraz ewentualne skutki wynikające z dalszego użytkowania przedmiotu wyceny, a także za skutki wykorzystania samej wyceny.
- ü Powyższa wycena nie jest ekspertyzą stanu technicznego przedmiotu wyceny i za taką nie może być uznawana, w szczególności nie może być traktowana jako gwarancja sprzedaży przedmiotu wyceny za oszacowaną wartość.
- ü Wycenę przeprowadzono w oparciu o dostarczoną dokumentację oraz badanie organoleptyczne wycenianego obiektu. Nie prowadzono badań diagnostycznych oraz weryfikacji warsztatowej przedmiotu wyceny.
- ü Nie stwierdzono dodatkowych niesprawności i/lub uszkodzeń i/lub braków w zakresie możliwym do ustalenia w warunkach oględzin tj. bez dostępu do spodu pojazdu, specjalistycznego sprzętu diagnostycznego, jazdy próbnej wykonanej w warunkach drogowych z obciążeniem.
- ü Rzeczoznawca podczas oględzin poza warszatem nie jest w stanie stwierdzić wypadkowej przeszłości pojazdu. W przypadku podwyższonych wartości pomiarów powłoki lakierowej, konieczna jest ekspertyza w warunkach warsztatowych.
- ü Rok produkcji pojazdu - nie weryfikowano. Przyjeto w oparciu o dane przekazane przez Zleceniodawcę.
- ü Niniejsza wycena nie może być publikowana w całości w jakimkolwiek dokumencie bez zgody wykonawców i bez uzgodnienia z nimi formy i treści takiej publikacji. Zakaz publikacji nie dotyczy posługiwania się wyceną w umowach cywilno-prawnych zawieranych przez zleceniodawcę i dotyczących przedmiotu.
- ü Przed odbiorem pojazdu, kupujący zobowiązany jest do konfrontacji rzeczywistego stanu z informacjami zawartymi w wycenie. Odbiór przedmiotu jest równoznaczny ze zrzeczeniem się wszelkich roszczeń, co do stanu technicznego.
- ü Nie badano poprawności i/lub budowy numerów identyfikacyjnych/seryjnych obiektu oraz nie weryfikowano prawdziwości danych obiektu.
- ü Niniejsza wycena nie może być traktowana jako gwarancja sprzedaży przedmiotu wyceny za oszacowaną wartość.
- ü W przypadku ujawnienia dodatkowych informacji dotyczących przedmiotowego pojazdu, niedostępnych w czasie wykonywania niniejszej opinii, zaprezentowane stanowisko może ulec zmianie.
- ü W opinii założono, że nie wykryto żadnych faktów, które mogłyby istotnie wpływać na wartość wycenionego pojazdu, jeżeli w opisie pojazdu nie widnieje inaczej.
- ü Rzeczoznawca nie ponosi odpowiedzialności za ewentualne błędy wynikające z przedstawionych informacji otrzymanych od użytkownika/sprzedawcy/zamawiającego wycenę, jeżeli brak podstaw do kwestionowania ich zgodnie ze stanem rzeczywistym lub jeżeli ustalenie stanu rzeczywistego przez rzeczoznawcę było niemożliwe lub znacznie utrudnione.
- ü Wyposażenie standardowe wg. Info - Ekspert. Rzeczoznawca nie ponosi odpowiedzialności za ewentualne błędy programu. Lista wyposażenia w wycenie ma charakter poglądowy i nie potwierdza kompletności. Aby ustalić specyfikacje fabrycznego wyposażenia należy się do dealera.
- ü W warunkach, w jakich przeprowadzono oględziny rzeczoznawca nie miał możliwości zweryfikowania poprawności

działania całego wyposażenia.

Ü Opis stanu technicznego pojazdu jest warty na dzień oględzin. Rzeczoznawca nie bierze odpowiedzialności za zmiany stanu pojazdu wynikające z dalszej eksploatacji lub postoju (np. uszkodzenie akumulatora, powłoki lub powstanie ognisk korozji, uszkodzenie układu hamulcowego, itp.) – zaleca się sprawdzenie daty wyceny

Ü Jeżeli elementy jednostki napędowej, układu przeniesienia napędu itp., są rozmontowane, rzeczoznawca nie weryfikuje kompletności poszczególnych układów. Możliwość wystąpienia braków w kompletacji (np. ze względu na wykorzystanie unieruchomionego pojazdu jako „dawcy części”).

Ü Nie weryfikowano odczytanego stanu drogomierza z zapisami w urządzeniach elektronicznych pojazdu. Rzeczoznawca nie dokonuje oceny autentyczności przebiegu.

Ü W przypadku pojazdów z niesprawnym akumulatorem lub bez niego - podłączenie sprawnego akumulatora nie gwarantuje sprawności technicznej pojazdu. W związku z tym przyjmuje się, iż stan techniczny pojazdu jest nieznany, istnieje ryzyko ujawnienia wad ukrytych i dodatkowych uszkodzeń.

Ü Nie weryfikowano gwarancji, statusu pakietów serwisowych i kompletności w zakresie wyposażenia dodatkowego, z którym przedmiot był zamówiony.

Dokument wystawiony elektronicznie, warty bez podpisu

DOKUMENTACJA FOTOGRAFICZNA



Fot. nr 1



Fot. nr 2



Fot. nr 3



Fot. nr 4



Fot. nr 5



Fot. nr 6



Fot. nr 7



Fot. nr 8



Fot. nr 9



Fot. nr 10



Fot. nr 11



Fot. nr 12



Fot. nr 13



Fot. nr 14

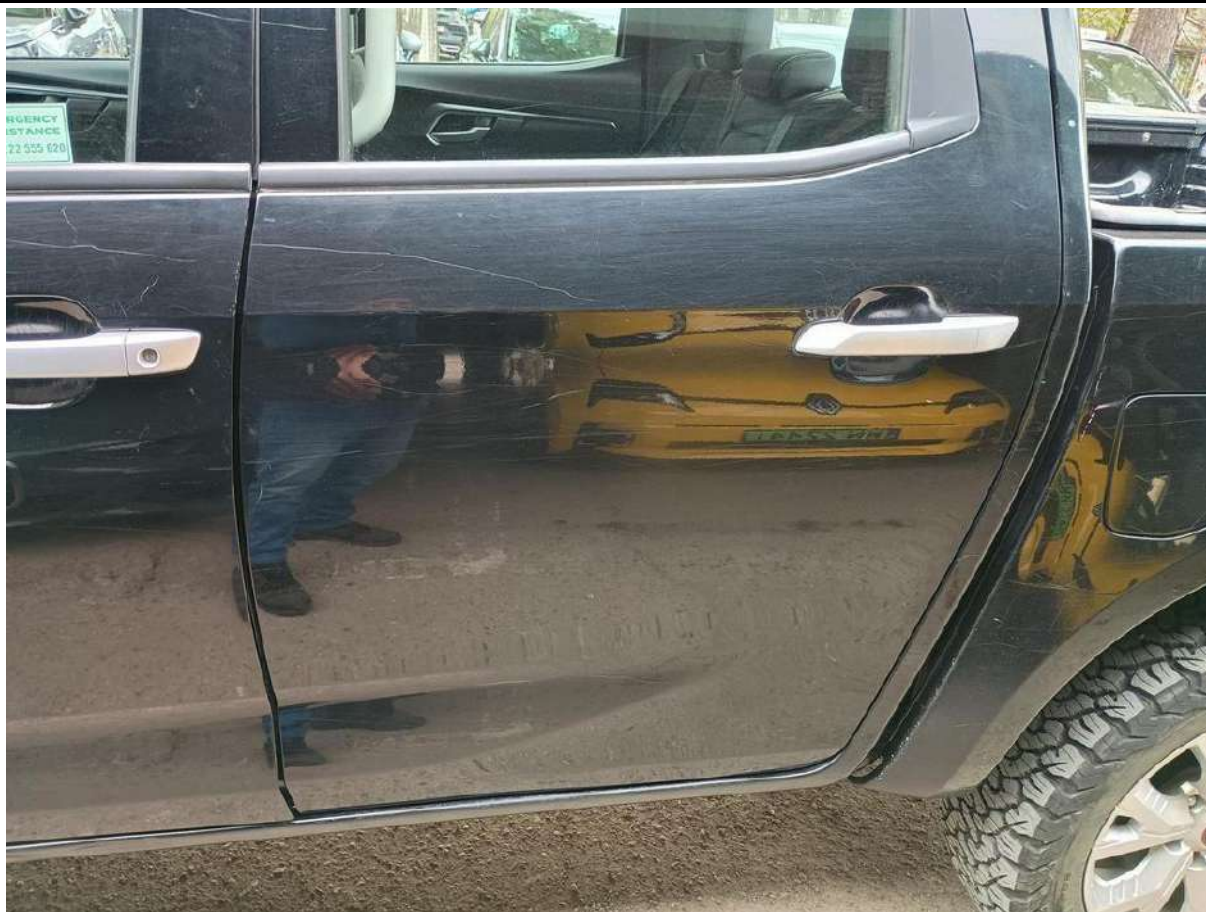

Fot. nr 15



Fot. nr 16



Fot. nr 17



Fot. nr 18



Fot. nr 19



Fot. nr 20



Fot. nr 21

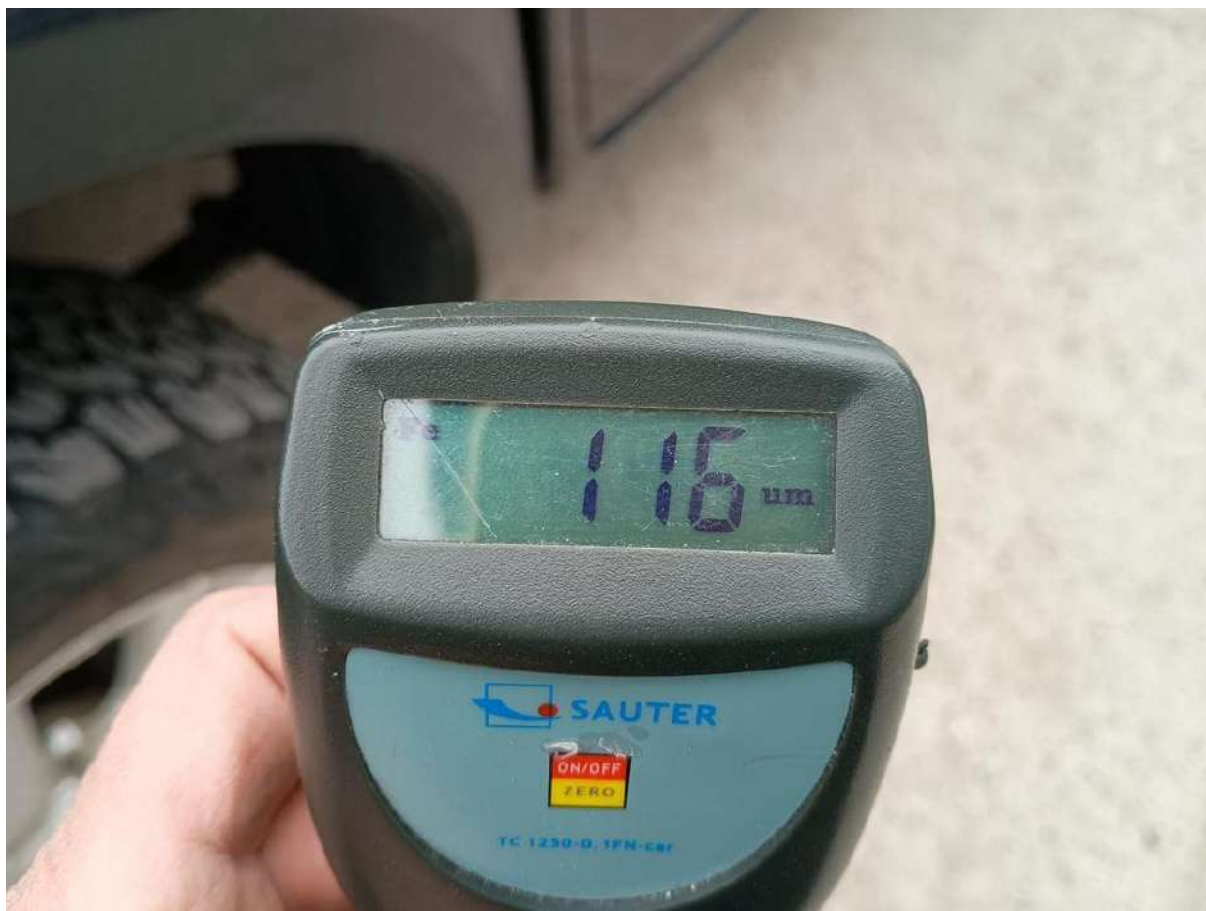

Fot. nr 22



Fot. nr 23



Fot. nr 24



Fot. nr 25



Fot. nr 26



Fot. nr 27



Fot. nr 28



Fot. nr 29



Fot. nr 30



Fot. nr 31

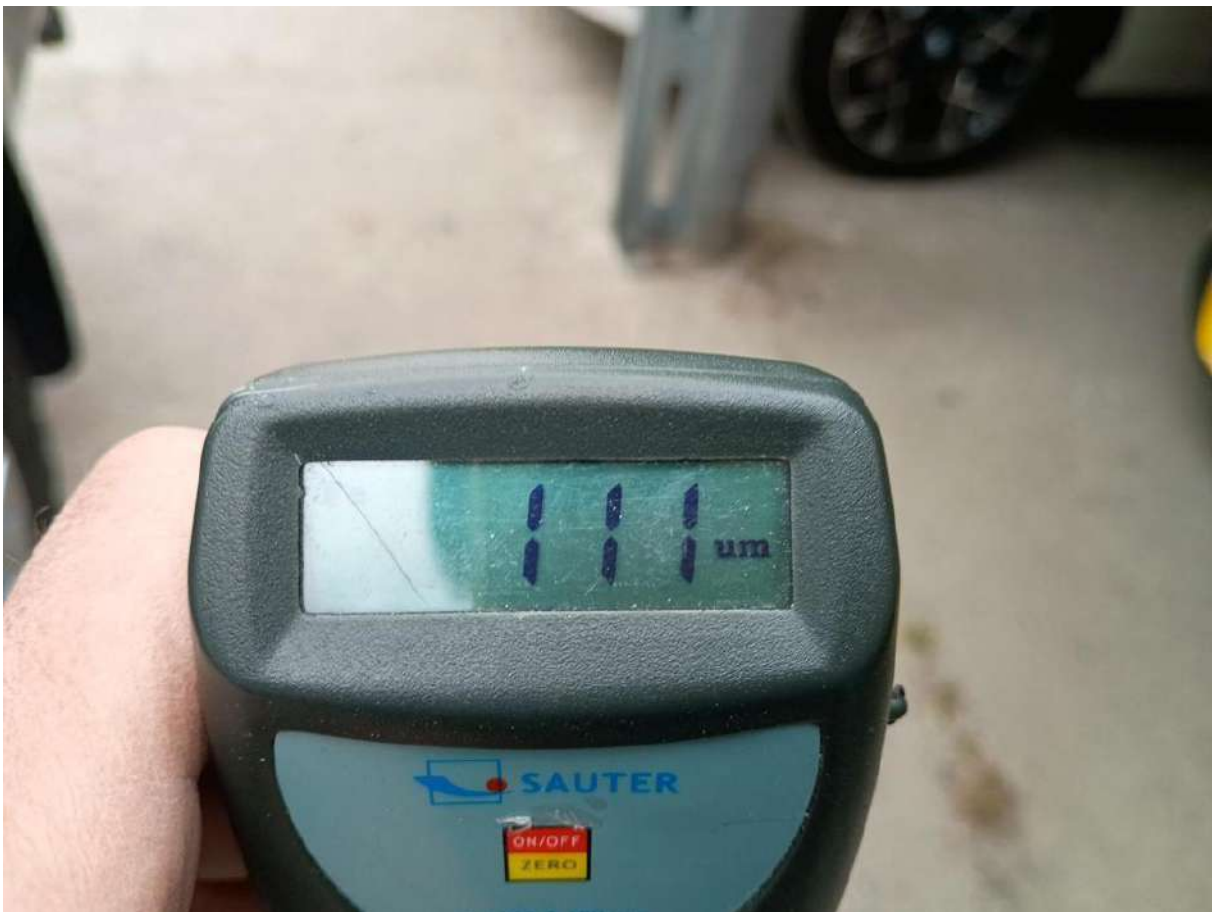

Fot. nr 32



Fot. nr 33



Fot. nr 34



Fot. nr 35



Fot. nr 36



Fot. nr 37



Fot. nr 38



Fot. nr 39



Fot. nr 40

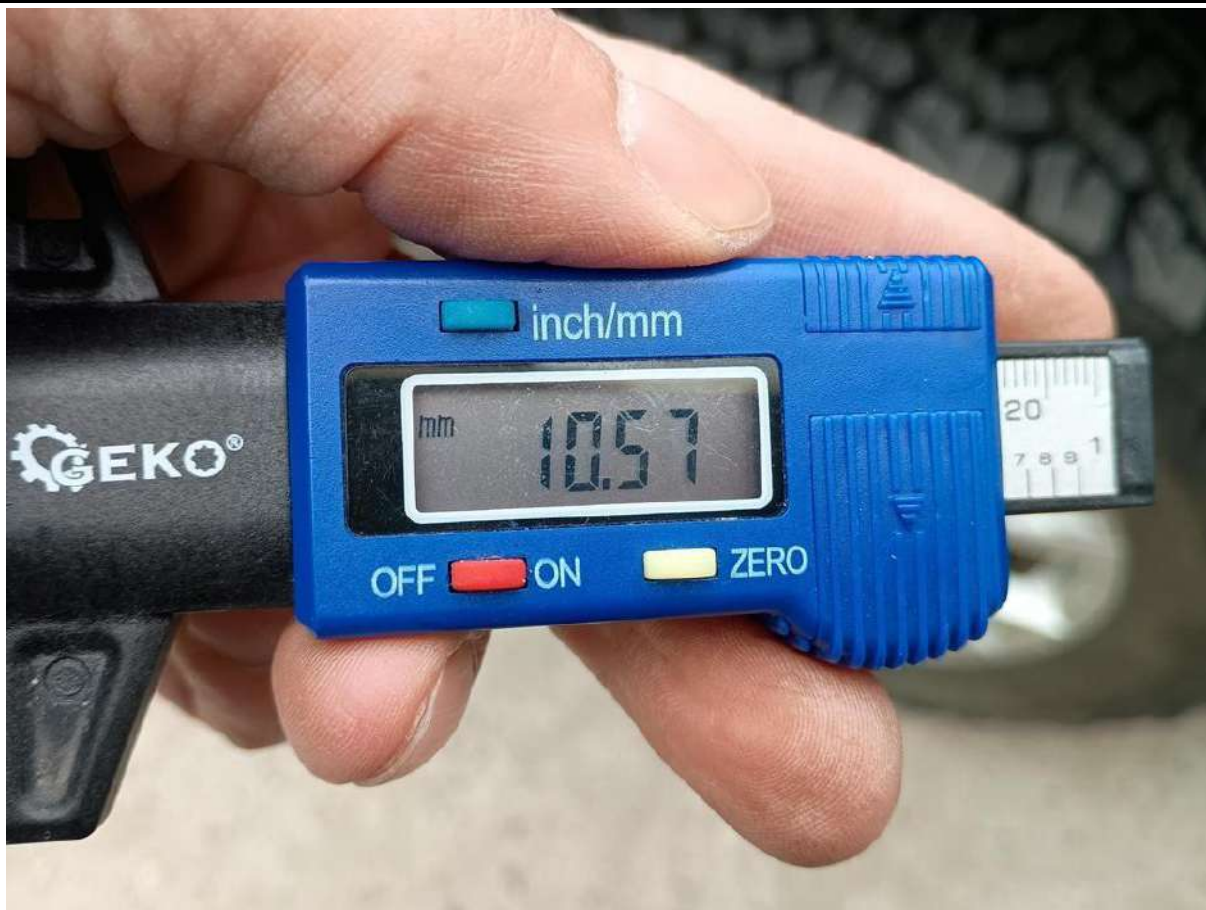

Fot. nr 41



Fot. nr 42

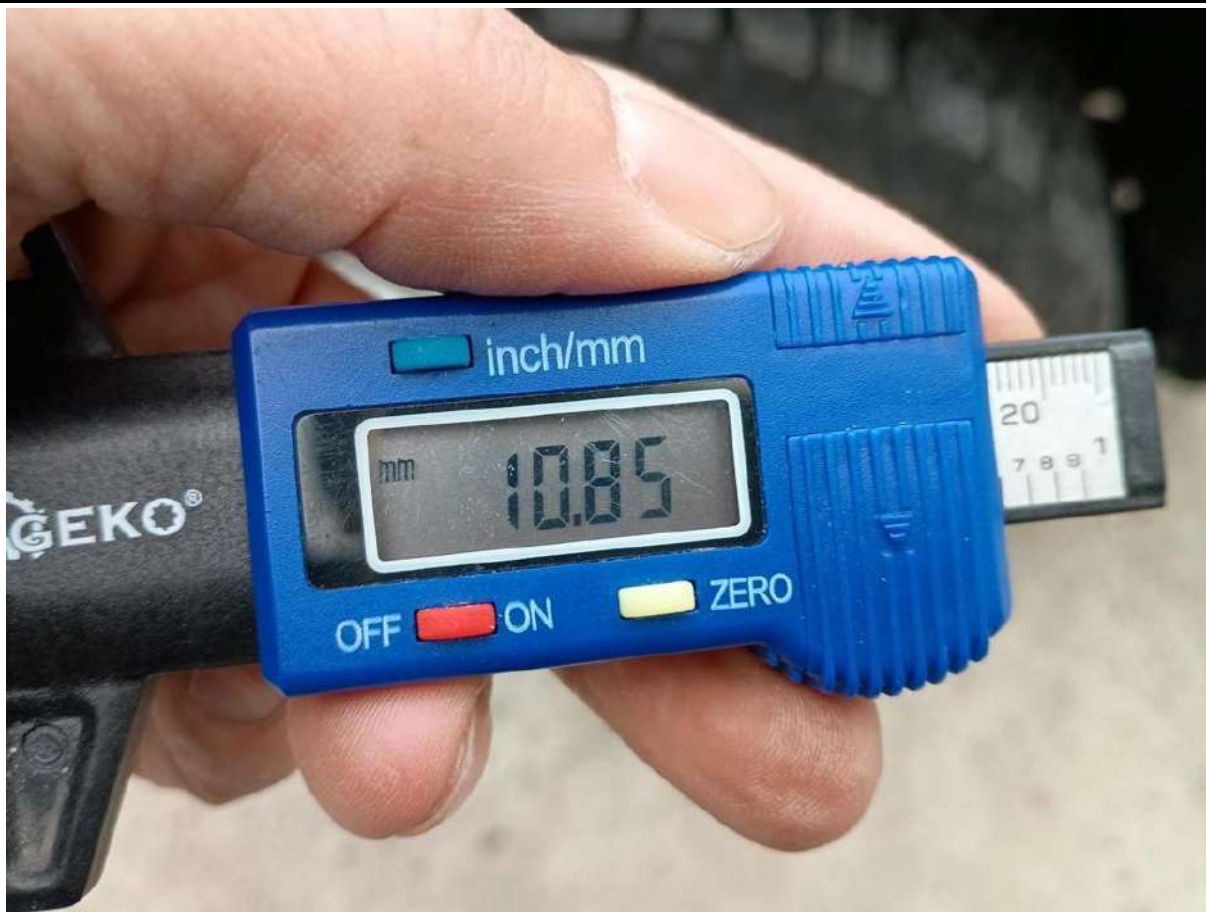

Fot. nr 43



Fot. nr 44



Fot. nr 45



Fot. nr 46



Fot. nr 47



Fot. nr 48



Fot. nr 49



Fot. nr 50



Fot. nr 51



Fot. nr 52



Fot. nr 53



Fot. nr 54



Fot. nr 55



Fot. nr 56



Fot. nr 57



Fot. nr 58



Fot. nr 59



Fot. nr 60



Fot. nr 61



Fot. nr 62



Fot. nr 63



Fot. nr 64



Fot. nr 65



Fot. nr 66



Fot. nr 67



Fot. nr 68



Fot. nr 69



Fot. nr 70



Fot. nr 71



Fot. nr 72



Fot. nr 73



Fot. nr 74



Fot. nr 75



Fot. nr 76



Fot. nr 77



Fot. nr 78



Fot. nr 79



Fot. nr 80



Fot. nr 81



Fot. nr 82



Fot. nr 83



Fot. nr 84



Fot. nr 85



Fot. nr 86



Fot. nr 87



Fot. nr 88



Fot. nr 89



Fot. nr 90



Fot. nr 91



Fot. nr 92



Fot. nr 93



Fot. nr 94



Fot. nr 95



Fot. nr 96



Fot. nr 97



Fot. nr 98



Fot. nr 99



Fot. nr 100



Fot. nr 101



Fot. nr 102



Fot. nr 103



Fot. nr 104



Fot. nr 105



Fot. nr 106



Fot. nr 107



Fot. nr 108



Fot. nr 109



Fot. nr 110



Fot. nr 111



Fot. nr 112



Fot. nr 113



Fot. nr 114



Fot. nr 115



Fot. nr 116



Fot. nr 117



Fot. nr 118



Fot. nr 119

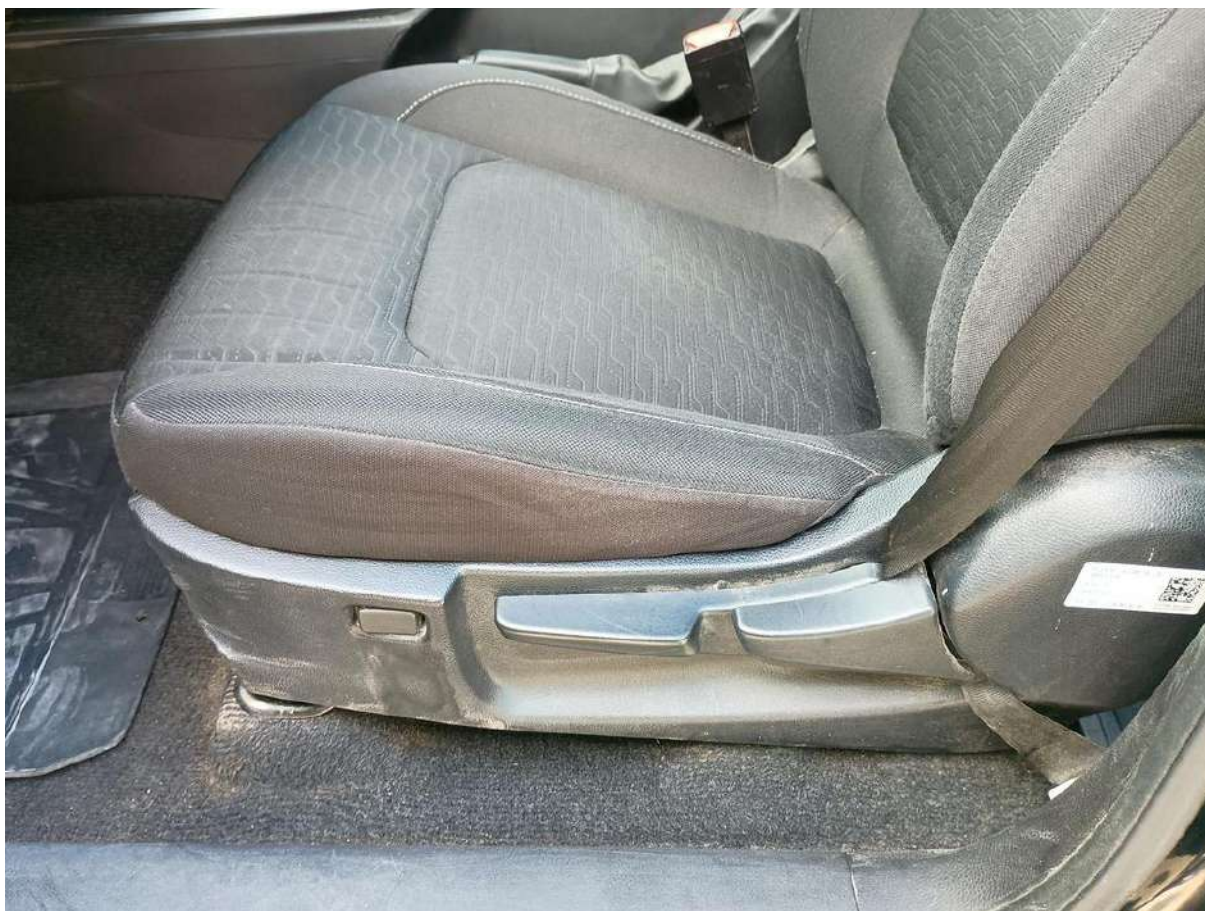

Fot. nr 120



Fot. nr 121



Fot. nr 122



Fot. nr 123



Fot. nr 124



Fot. nr 125

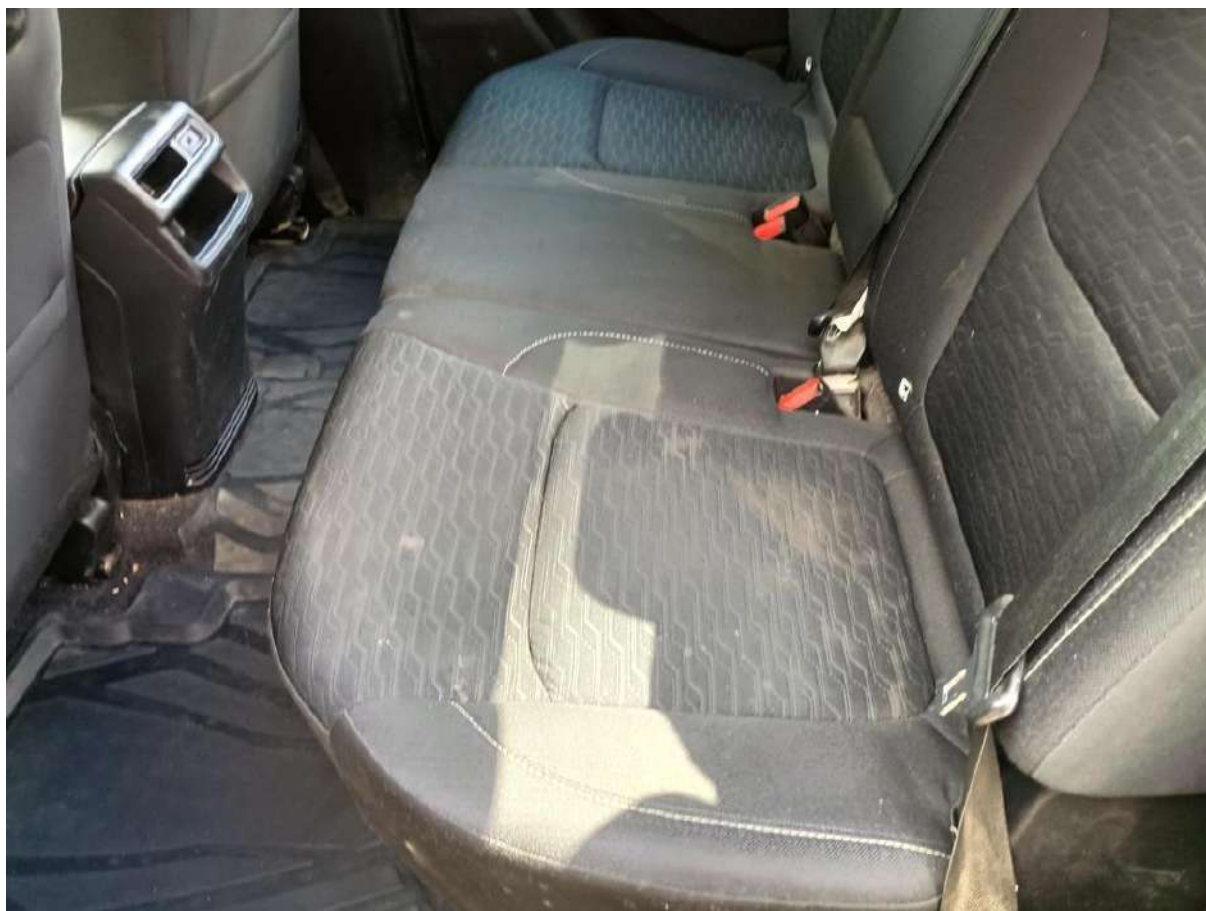

Fot. nr 126

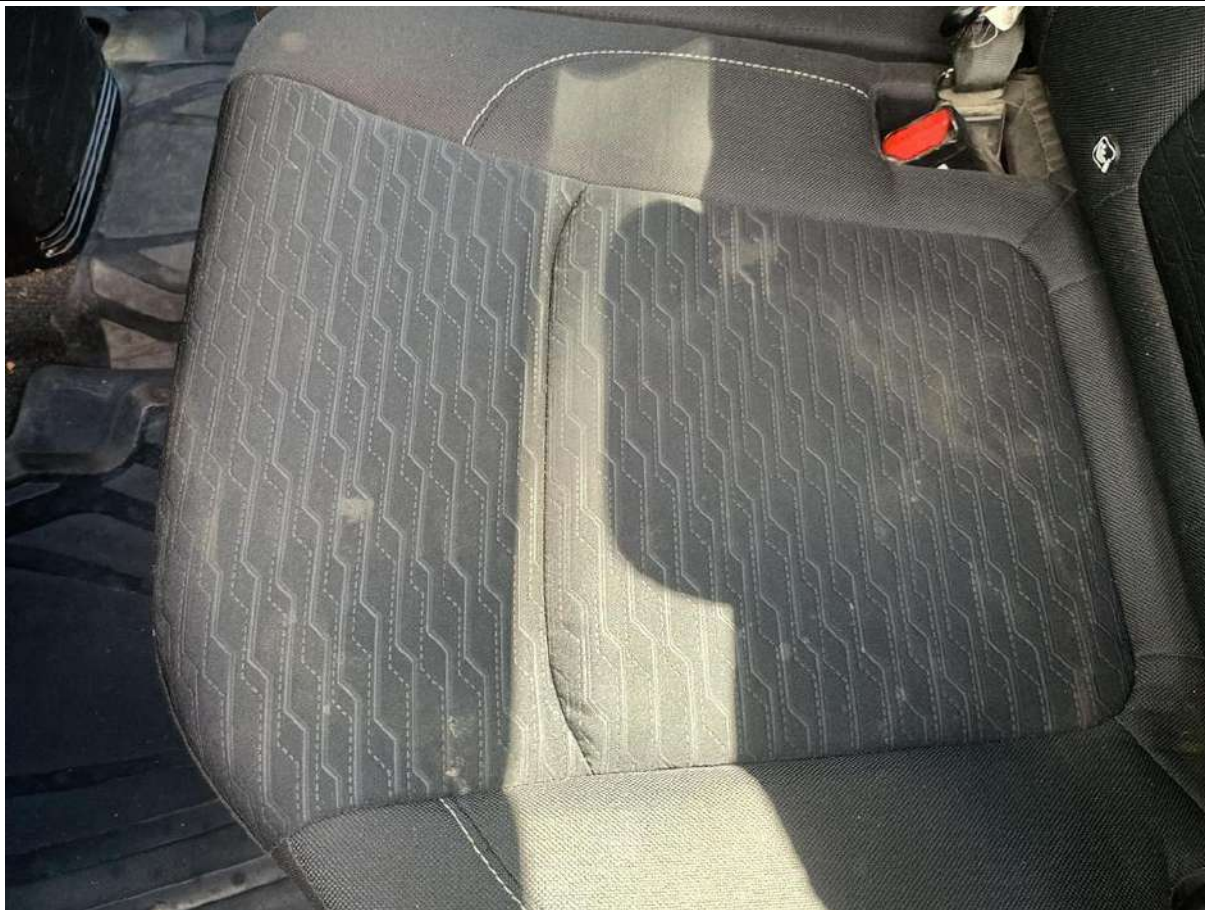

Fot. nr 127



Fot. nr 128



Fot. nr 129



Fot. nr 130



Fot. nr 131

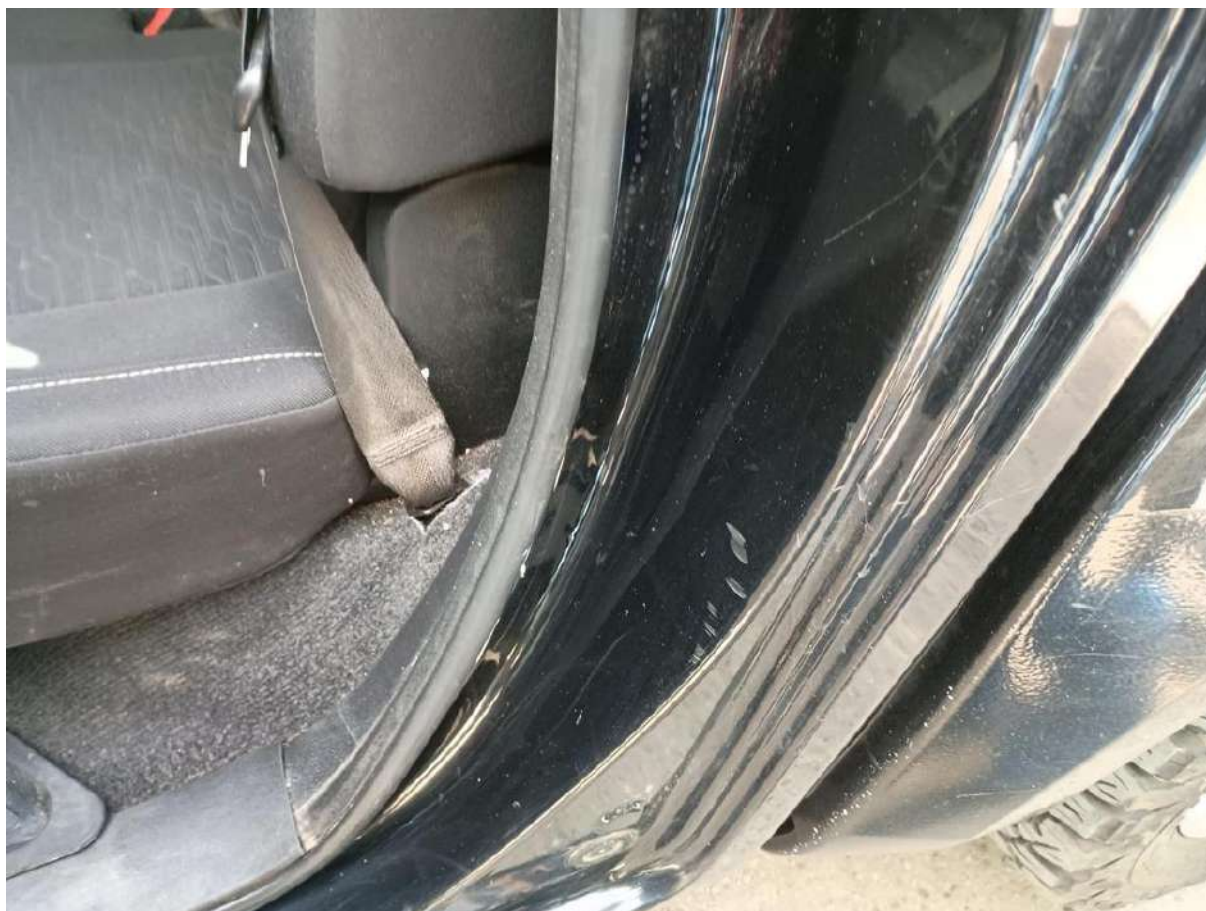

Fot. nr 132



Fot. nr 133



Fot. nr 134



Fot. nr 135



Fot. nr 136



Fot. nr 137



Fot. nr 138



Fot. nr 139



Fot. nr 140



Fot. nr 141



Fot. nr 142



Fot. nr 143



Fot. nr 144



Fot. nr 145



Fot. nr 146



Fot. nr 147



Fot. nr 148



Fot. nr 149

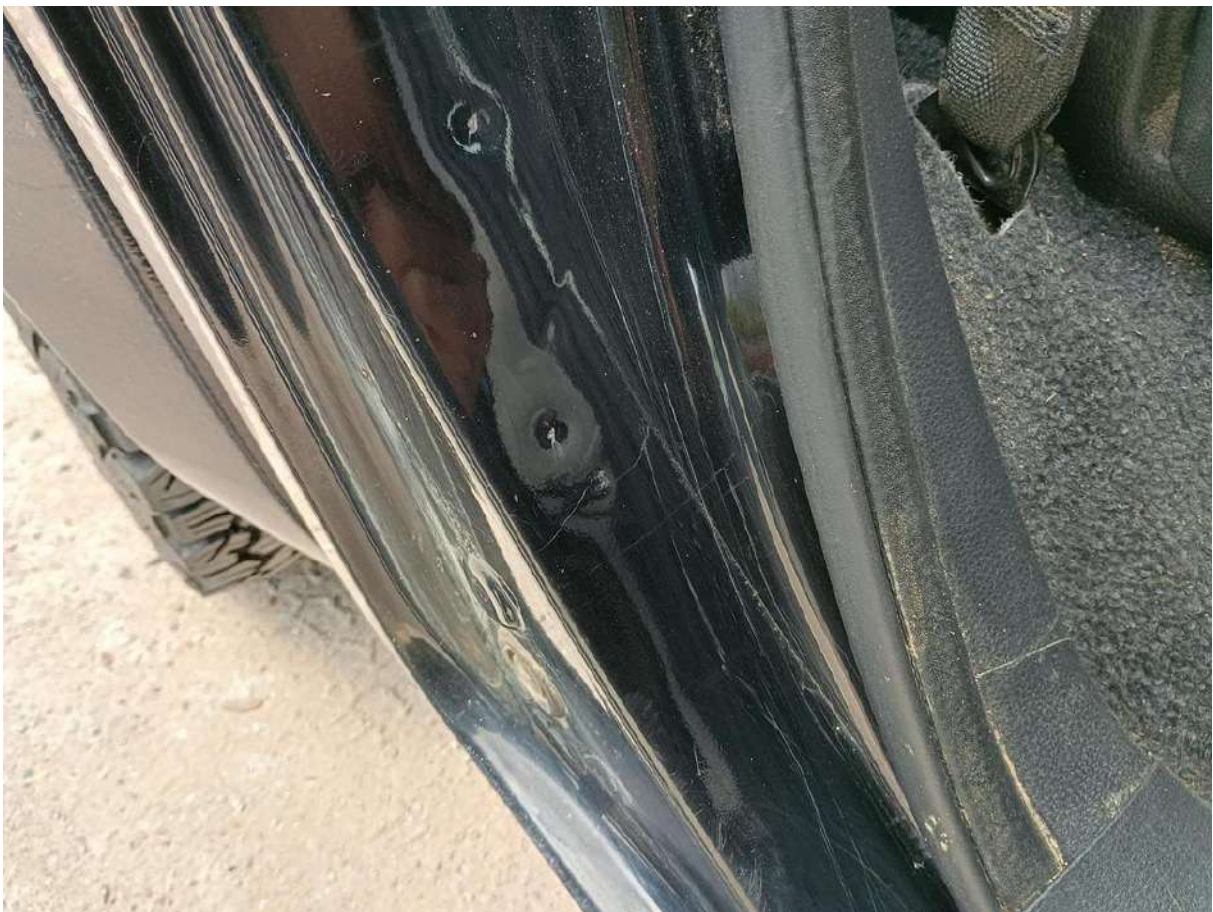

Fot. nr 150



Fot. nr 151

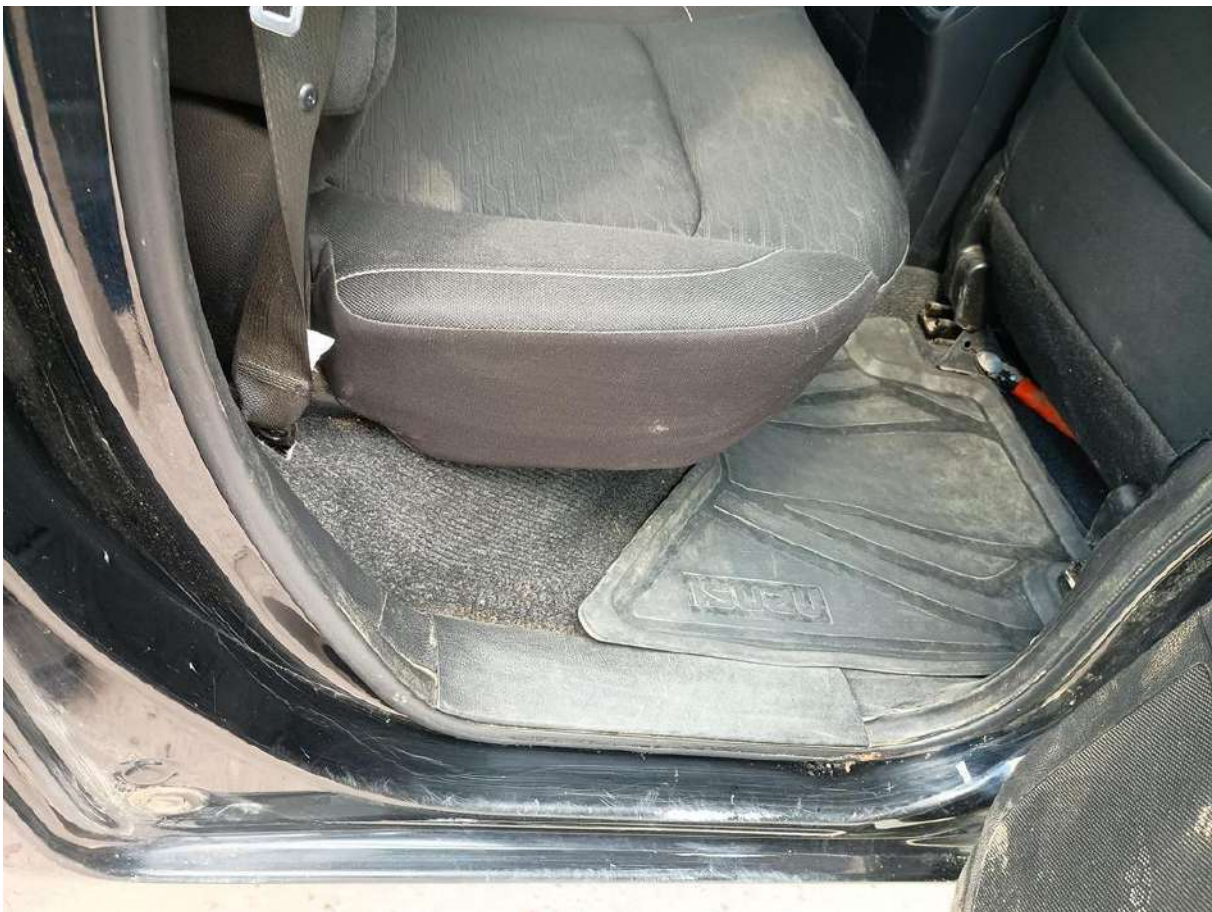

Fot. nr 152



Fot. nr 153



Fot. nr 154



Fot. nr 155



Fot. nr 156



Fot. nr 157



Fot. nr 158



Fot. nr 159



Fot. nr 160



Fot. nr 161



Fot. nr 162



Fot. nr 163

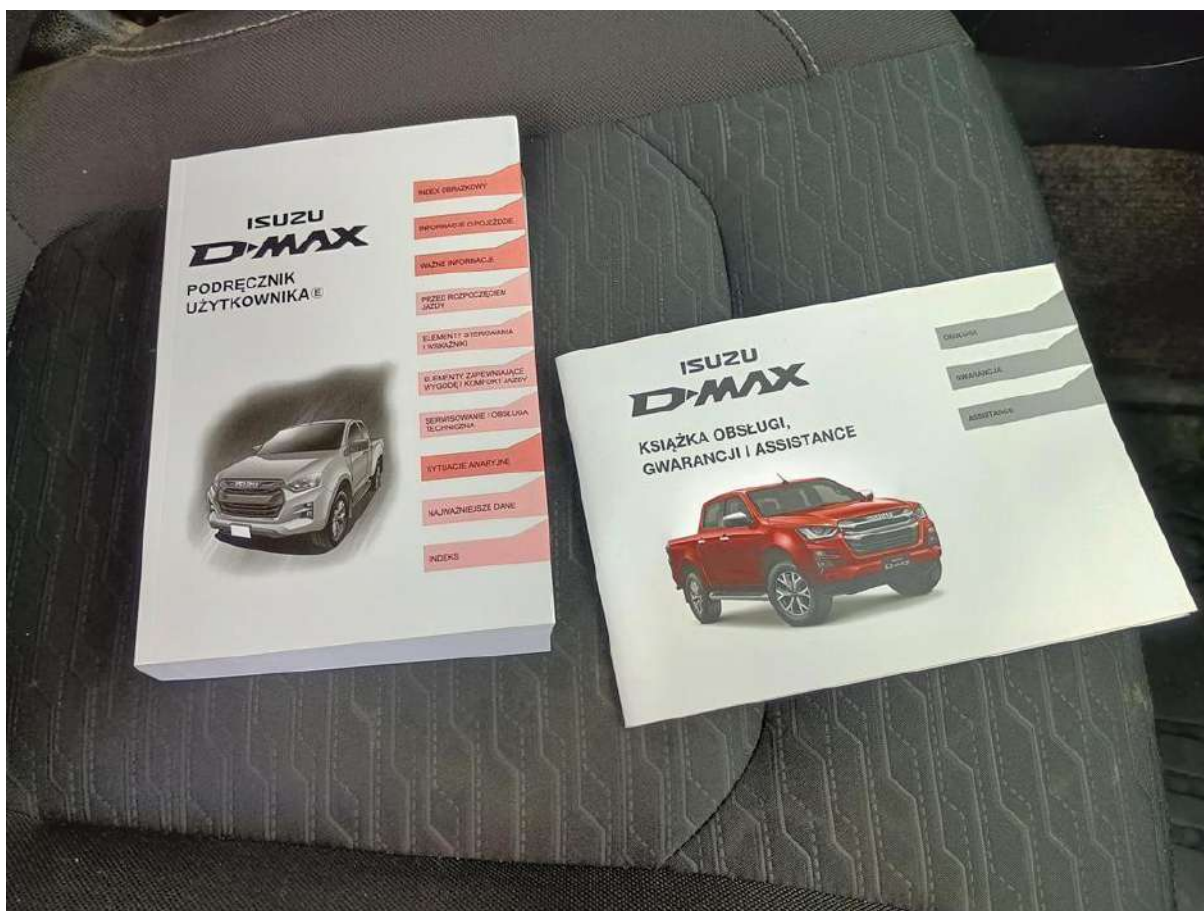

Fot. nr 164

DANE DOTYCZĄCE POJAZDU I WŁAŚCICIELA
REJESTRACJA GWARANCJI NA SAMOCHÓD

KOPIA DLA KLIENTA

Typ: ISUZU D-Max

Numer Podwozia: MPATFS 84 YPT 3255 J

DANE WŁAŚCICIELA POJAZDU

Imię i nazwisko / Nazwa: INTER BEST 84 POLSKA SP. Z O.O. SP. K.

Adres: KOMITET OBRONY POMOCNICZA 48
02-146 WARSZAWA

Tel: 665 301 664 Data wydania pojazdu: 08.10.2024

Numer rejestracyjny: NY 20094

Data końca okresu gwarancji: 04.10.2029 Data wystawienia dokumentu: 08.10.2024

Inter Best 84 Polska Sp. z o.o. Sp. k. ul. Graniczna 190, 54-530 Wrocław tel. (71) 358 12 91, fax: (71) 358 12 91 NIP: 513-12-72-395, REGON: 142773443 Podpis Właściciela	Podpis w imieniu Autoryzowanego Dealera Isuzu	ISUZU PGD Wrocław 55-095 Długokęka, ul. Wrocławska 58 tel. (71) 728 35 20 scion.wroclaw.isuzu@pgd.pl Pieczęć Autoryzowanego Dealera Isuzu
---------------------------------------------------------------------------------------------------------------------------------------------------------------------------------------	-----------------------------------------------	-------------------------------------------------------------------------------------------------------------------------------------------------------

Fot. nr 165

PRZEGLĄDY OKRESOWE

ISUZU D-Max

Przeгляд przed wydaniem pojazdu

Licznik: 10 km

Data: 08.10.2024

ISUZU PGD Wrocław
55-095 Długokęka, ul. Wrocławska 58
tel. (71) 728 35 25
serwis.wroclaw.isuzu@pgd.pl

Podpis i pieczęć Serwisu

ISUZU OT-

Licznik km

Data / /

Kolejna obsługa najdalej przy przebiegu: km lub do dnia / /

Podpis i pieczęć Serwisu

ISUZU OT-

Licznik km

Data / /

Kolejna obsługa najdalej przy przebiegu: km lub do dnia / /

Podpis i pieczęć Serwisu

ISUZU OT-

Licznik km

Data / /

Kolejna obsługa najdalej przy przebiegu: km lub do dnia / /

Podpis i pieczęć Serwisu

- 13 -

Fot. nr 166



Fot. nr 167



Fot. nr 168



Fot. nr 169

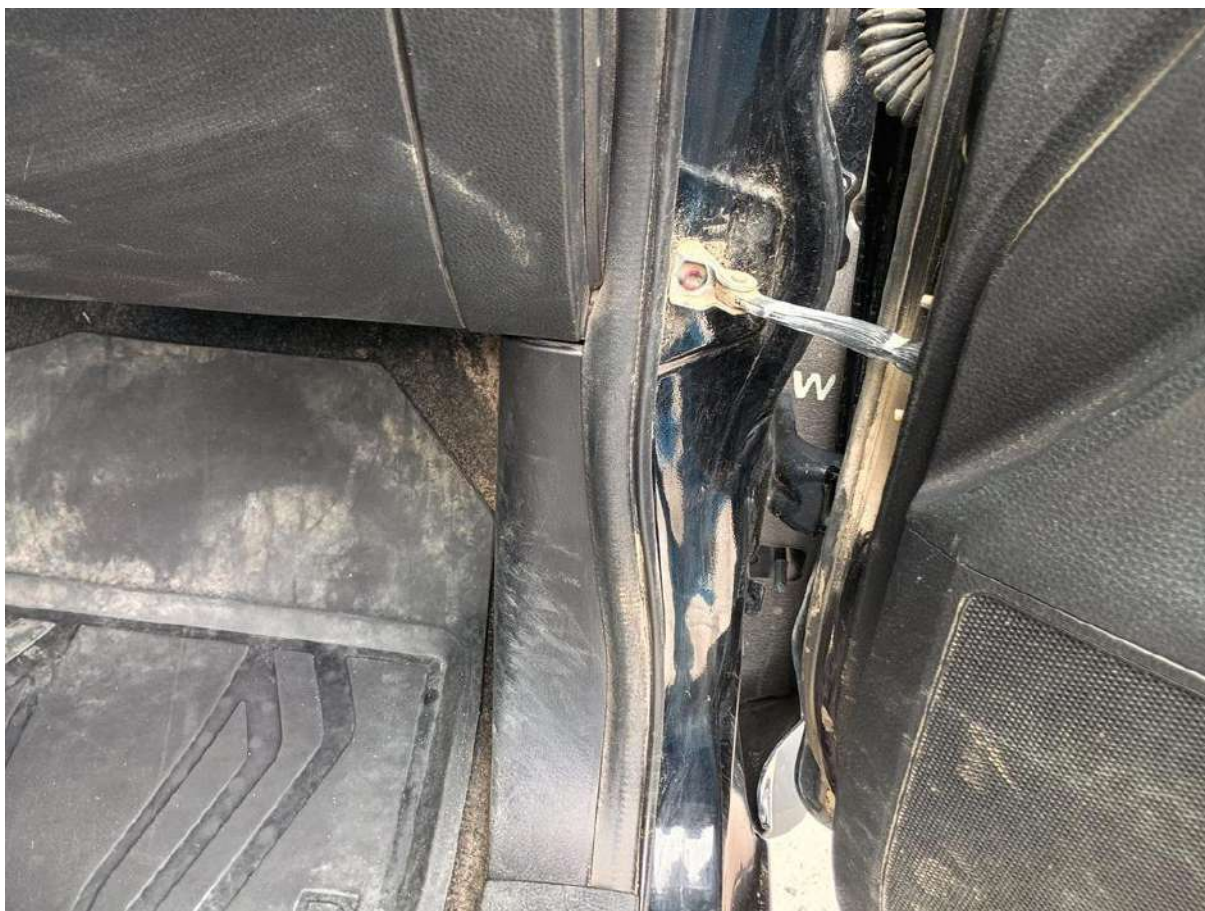

Fot. nr 170



Fot. nr 171



Fot. nr 172



Fot. nr 173



Fot. nr 174



Fot. nr 175



Fot. nr 176



Fot. nr 177



Fot. nr 178



Fot. nr 179



Fot. nr 180



Fot. nr 181



Fot. nr 182



Fot. nr 183

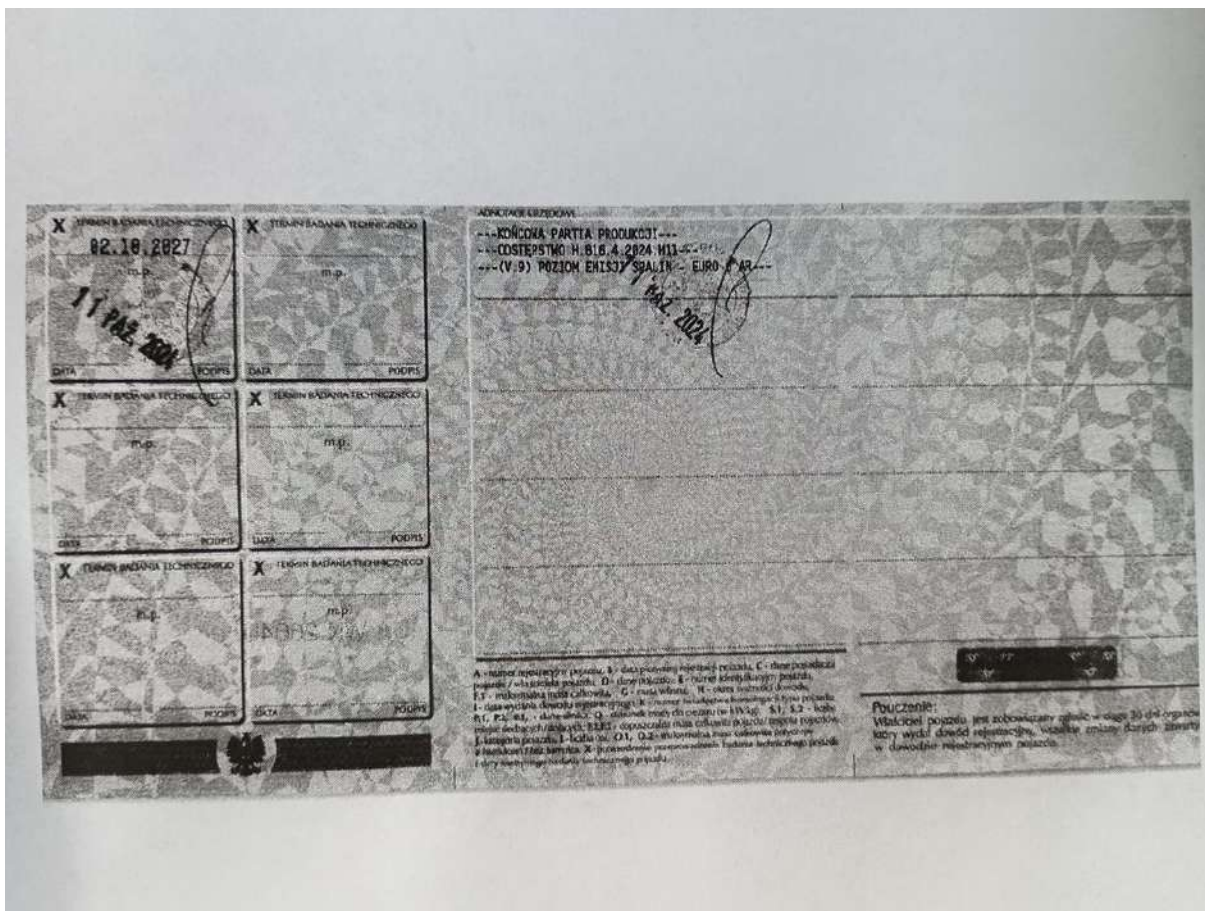

Fot. nr 184

