

Nr zlecenia: 25/06/05/2026/CarArena STANDARD

z dnia: 2026/05/06

**Zleceniodawca:**

CARARENA - Aukcje Samochodowe  
ul. Budowlanych 7  
62-081 Baranowo

**Rzeczoznawca:**

Marcin Skiba/zatw. Pion Weryfikacyjny eRzeczoznawcy



## Wycena wartości

Zadanie: Określenie wartości rynkowej pojazdu

### DANE IDENTYFIKACYJNE POJAZDU

Dane: [O] V-2026

Rodzaj pojazdu: **Samochód osobowy**

VIN: **NMTBZ3BE60R020225**

Marka: **TOYOTA**

Nr rejestracyjny: **PO5LT17**

Model pojazdu: **Corolla 1.8 Hybrid MR`19 E6**

Nr Info-Ekspert: **037-03193**

Wersja: **Active e-CVT**

Rok produkcji: **2019**

Wskazanie drogomierza 197655 km

Data pierwszej rejestracji 2019/08/08

Data wykonania badania technicznego 2026/07/14

Rodzaj nadwozia sedan 4 drzwiowy

Dop. masa całkow. 1835 kg

Jednostka napędowa hybrydowa (benzyna/elektr.)

Pojemność / Moc silnika spalinowego 1798 ccm / 72kW (98KM)

Moc zespołu napędowego / silnika elektrycznego 90kW (122KM) / 53kW (72KM)

Liczba cylindrów / Układ cylindrów / Liczba zaworów 4 / rzędowy / 16

Rodzaj skrzyni biegów automatyczna

Rodzaj napędu przedni (4x2)

### WYPOSAŻENIE STANDARDOWE

**L.p. Nazwa elementu wyposażenia**

1 ABS - system zapobiegający blokowaniu kół

2 Asystent utrzymania pasa ruchu LTA

3 Czujnik zmierzchu

4 Fotel kierowcy z regulacją wysokości

**L.p. Nazwa elementu wyposażenia**

29 Sterowanie telefonem w kierownicy

30 Sygnalizacja niezapiętych pasów bezpieczeństwa przednich

31 System automatycznego powiadomienia ratunkowego eCall

32 System dystrybucji siły hamowania

		elektroniczny EBD
5	Gniazdo 12V	33 System kontroli trakcji TRC
6	Hamulec postojowy elektryczny	34 System monitorowania ciśnienia powietrza w oponach
7	Immobilizer	35 System rozpoznawania znaków drogowych RSA
8	Kierownica multifunkcyjna	36 System stabilizacji toru jazdy VSC
9	Klimatyzacja automatyczna 2 strefowa	37 System wczesnego reagowania w razie ryzyka zderzenia PCS
10	Kolumna kierownicy z regulacją wysokości i głębi boku ci	38 System wspomagania hamowania awaryjnego
11	Komputer pokładowy	39 System wspomagania ruszania na wzniesieniu HAC
12	Kurtyny powietrzne boczne	40 System wykrywania zmniejszenia kierowcy SWS
13	Lusterka zewnętrzne podgrzewane elektrycznie	41 Szyby przednie automatycznie opuszczane i podnoszone
14	Lusterka zewnętrzne regulowane elektrycznie	42 Szyby przednie regulowane elektrycznie
15	Lusterka zewnętrzne w kolorze nadwozia	43 Szyby tylne automatycznie opuszczane i podnoszone
16	Mocowanie fotelika dziecięcego ISOFIX na tylnych skrajnych siedzeniach	44 Szyby tylne regulowane elektrycznie
17	Nawiewy w drugim rzędzie siedzeń	45 światła do jazdy dziennej LED
18	Ogranicznik prędkości automatyczny ASL	46 światła drogowe automatyczne AHB
19	Podłokietnik przedni	47 Tapicerka tekstylna
20	Podłokietniki siedzeń tylnych	48 Tempomat adaptacyjny
21	Podsufitka w jasnej tonacji	49 Wspomaganie układu kierowniczego
22	Poduszka powietrzna kierowcy	50 Wyświetlacz wskaźników kierowcy 4,2"
23	Poduszka powietrzna kolanowa kierowcy	51 Zabezpieczenie drzwi tylnych przed otwarciem od wewnątrz
24	Poduszka powietrzna pasażera z możliwością odłączenia	52 Zamek centralny zdalnie sterowany
25	Poduszki powietrzne boczne przednie	53 Zestaw naprawczy opon
26	Pokrywa bagażnika otwierana przyciskiem	54 Złącze "AUX"
27	Przycisk uruchamiający silnik	55 Złącze "USB"
28	Sterowanie systemem audio w kierownicy	

**L.p. Nazwa pakietu / elementu pakietu wyposażenia standardowego**

- 1 Radioodtwarzacz CD + MP3 + Bluetooth + 6 głośników  
Głośniki 6 szt.  
Radioodtwarzacz CD + MP3  
System Bluetooth
- 2 Siedzenia tylne dzielone i składane 60/40  
Siedzenia tylne dzielone  
Siedzenia tylne składane
- 3 Tarcze kół stalowe 15" opony 195/65  
Opony 195/65 R15  
Tarcze kół stalowe

**WYPOSAŻENIE DODATKOWE****L.p. Nazwa elementu wyposażenia**

- 1 Lakier metalizowany

**OPIS ZAMONTOWANEGO W POJEŻDŻENIE OGUMIENIA**

Koło	Marka, typ	Bieżnik [mm]
Przednie lewe:	FIRESTONE 195/65 R15 91T WINTERHAWK 4	6,0
Przednie prawe:	FIRESTONE 195/65 R15 91T WINTERHAWK 4	6,0
Tylne lewe:	FIRESTONE 195/65 R15 91T WINTERHAWK 4	5,0
Tylne prawe:	FIRESTONE 195/65 R15 91T WINTERHAWK 4	5,0

**KOREKTY WARTOŚCI POJAZDU**

KOREKTA ZA PIERWSZĄ REJESTRACJĄ	( + )
KOREKTA ZA WYPOSAŻENIEM	( + )
KOREKTA ZA PRZEBIEG	( - )

## KOREKTY RÓ NE:

Zadana szacunkowa korekta z tytułu wcześniejszych napraw (-)

Stan utrzymania i dbałość o pojazd (-)

KOREKTY RÓ NE RAZEM (-)

KOREKTA ZA OGUMIENIE (+)

**UWAGI RZECZOZNAWCY DOTYCZĄCE WYCENY**

Dokonano sprawdzenia historii pojazdu w bazie CEPiK.

Oględziny pojazdu wykonał rzeczoznawca: JANUSZ CHOMICZ

**OPIS STANU TECHNICZNEGO ZESPOŁÓW POJAZDU****KABINA KIEROWCY - Szkielet i poszycia zewnętrzne**

L.p.	Nazwa elementu	L / P	Rodzaj uszkodzenia	Opis	Fot. nr
1	Pokrywa przednia		Odpryski powłoki lakierowej		
2	Drzwi boczne przednie	L	Wgniecionie		
3	Drzwi boczne tylne	L	Wgniecionie		
4	Dach		Zarysowanie powłoki lakierniczej, lekkie wgniecenie.		
5	Pokrywa tylna		Zarysowania powłoki lakierowej		

Pojazd nosi typowe dla jego okresu eksploatacji uszkodzenia powłoki lakierowej (niewielkie zarysowania, odpryski itp.).

**KABINA KIEROWCY – Opis powłoki lakierowej**

L.p.	Nazwa elementu	L / P	Grubość powłoki [µm]	Opis
1	Pokrywa przednia		60	
2	Dach		80	
3	Błotnik przedni	L	240	
4	Drzwi przednie	L	100	
5	Drzwi tylne	L	300	
6	Błotnik tylny	L	330	
7	Błotnik przedni	P	90	
8	Drzwi przednie	P	150	
9	Drzwi tylne	P	130	
10	Błotnik tylny	P	90	
11	Pokrywa (drzwi) tyłu nadwozia		90	

Podane przedziały grubości powłoki lakierowej poszczególnych elementów dotyczą wyłącznie punktów pomiarowych, tj. trzech wybranych miejsc na danym elemencie nadwozia. Nie oznacza to, że w pozostałych obszarach danego elementu grubość powłoki jest jednakowa ani że nie może wykraczać poza wskazane zakresy. Pomiar wykonano urzędowo w posiadaniu rzeczoznawcy. Pomiar wykonany innym przyrządem może się różnić.

**WYPOSA ENIE ZEWN TRZNE**

L.p.	Nazwa elementu	L / P	Rodzaj uszkodzenia	Opis	Fot. nr
1	Zderzak przedni		Zarysowany, odpryski lakieru, sp kany lakier.		
2	Zderzak tylny		Zarysowany		

**KABINA KIEROWCY – Wyposa enie wewn trzne**

L.p.	Nazwa elementu	L / P	Rodzaj uszkodzenia	Opis	Fot. nr
1	Poszycie tapicerskie drzwi bocznych tylnych	L	Zarysowania		

Wn trze pojazdu nosi typowe dla jego okresu eksploatacji zabrudzenia oraz zu ycie wszystkich elementów.

**JAZDA KONTROLNA**

1	Gło no pracy silnika	BEZ UWAG
2	Przyspieszenia pojazdu	BEZ UWAG
3	Praca układu kierowniczego	BEZ UWAG
4	Gło no (stuki) zawieszenia	BEZ UWAG
5	Gło no skrzyni biegów / bloku nap dowego	BEZ UWAG
6	Skuteczno hamulca zasadniczego	BEZ UWAG
7	Skuteczno hamulca pomocniczego	BEZ UWAG
8	Działanie drogom. i szybko ciomierza	BEZ UWAG
9	Wska nik temperatury silnika	BEZ UWAG
10	Skuteczno ogrzewania i przewietrzania	BEZ UWAG

Próba ruchowa przeprowadzona na niewielkim dystansie, w warunkach parkingowych, z pr dko ci do 15 km/h.

**POZOSTAŁE INFORMACJE****1 Pochodzenie pojazdu**

Salon Polska

**2 Badanie poprawno ci numerów identyfikacyjnych**

Numer VIN wybity na karoserii oraz numer VIN tabliczki znamionowej zgodny z CEPiK.

**3 Weryfikacja odczytanego stanu drogomierza**

Odczytany z drogomierza

- Zawarte w niniejszej Wycenie/Raporcie informacje (w tym dotycz ce wyposa enia) słu jedynie ogólnym celem informacyjnym. Wycena/Raport nie mo e by zatem traktowana jako oferta w rozumieniu przepisów Kodeksu Cywilnego oraz opisu towaru ani zapewnienia w rozumieniu art. 4 Ustawy z dnia 27 lipca 2002 roku o szczególnych warunkach sprzeda y konsumenckiej.
- Wycena/Raport została sporz dzona w celu ustalenia istnienia albo nieistnienia uszkodze nieakceptowalnych po zako czeniu umowy korzystania z samochodu lub innych okoliczno ci uzgodnionych w zleceniu. Wycena/Raport nie obejmuje typowych uszkodze wynikaj cych z eksploatacji samochodu oraz jego standardowego zu ycia.
- Je li chcesz traktowa ten dokument jako ródło wiedzy o samochodzie przy jego zakupie, czynisz to na własn odpowiedzialno . eRzeczoznawcy sp.j. nie ponosi odpowiedzialno ci za takie u ycie tej Wyceny/Raporu
- Niniejsza wycena słu y wył cznie do oszacowania warto ci rynkowej przedmiotu wyceny i nie mo e by

wykorzystywana do adnego innego celu, ni wymieniony powy ej. W szczegó lno ci wycena nie mo e stanowi podstawy do oceny cech i stanu wycenianego obiektu przy jego zakupie.

- Rzeczoznawca nie bierze na siebie odpowiedzialno ci za wady ukryte (prawne i fizyczne) oraz ewentualne skutki wynikaj ce z dalszego u ytkowania przedmiotu wyceny, a tak e za skutki wykorzystania samej wyceny.
- Powy sza wycena nie jest ekspertyz stanu technicznego przedmiotu wyceny i za tak nie mo e by uznawana, w szczegó lno ci nie mo e by traktowana jako gwarancja sprzeda y przedmiotu wyceny za oszacowan warto .
- Wycen przeprowadzono w oparciu o dostarczon dokumentacj oraz badanie organoleptyczne wycenianego obiektu. Nie prowadzono bada diagnostycznych oraz weryfikacji warsztatowej przedmiotu wyceny.
- Nie stwierdzono dodatkowych niesprawno ci i/lub uszkodze i/lub braków w zakresie mo liwym do ustalenia w warunkach ogl dzin tj. bez: dost pu do spodu pojazdu, specjalistycznego sprz tu diagnostycznego, jazdy próbnej wykonanej w warunkach drogowych z obci eniem.
- Rzeczoznawca podczas ogl dzin poza warszatem nie jest w stanie stwierdzi wypadkowej przeszło ci pojazdu. W przypadku podwy szonych warto ci pomiarów powłoki lakierowej, konieczna jest ekspertyza w warunkach warsztatowych.
- Rok produkcji pojazdu - nie weryfikowano. Przyj to w oparciu o dane przekazane przez Zleceniodawc .
- Niniejsza wycena nie mo e by publikowana w cało ci w jakimkolwiek dokumencie bez zgody wykonawców i bez uzgodnienia z nimi formy i tre ci takiej publikacji. Zakaz publikacji nie dotyczy posługiwania si wycen w umowach cywilno-prawnych zawieranych przez zleceniodawc i dotycz cych przedmiotu
- Przed odbiorem pojazdu, kupuj cy zobowi zany jest do konfrontacji rzeczywistego stanu z informacjami zawartymi w wycenie. Odbiór przedmiotu jest równoznaczny ze zrzeczeniem si wszelkich roszcze , co do stanu technicznego.
- Nie badano poprawno ci i/lub budowy numerów identyfikacyjnych/seryjnych obiektu oraz nie weryfikowano prawdziwo ci danych obiektu.
- Niniejsza wycena nie mo e by traktowana jako gwarancja sprzeda y przedmiotu wyceny za oszacowan warto .
- W przypadku ujawnienia dodatkowych informacji dotycz cych przedmiotowego pojazdu, niedost pnych w

*Dokument wystawiony elektronicznie, wa ny bez podpisu*

DOKUMENTACJA FOTOGRAFICZNA



Fot. nr 1



Fot. nr 2



Fot. nr 3



Fot. nr 4



Fot. nr 5



Fot. nr 6



Fot. nr 7



Fot. nr 8

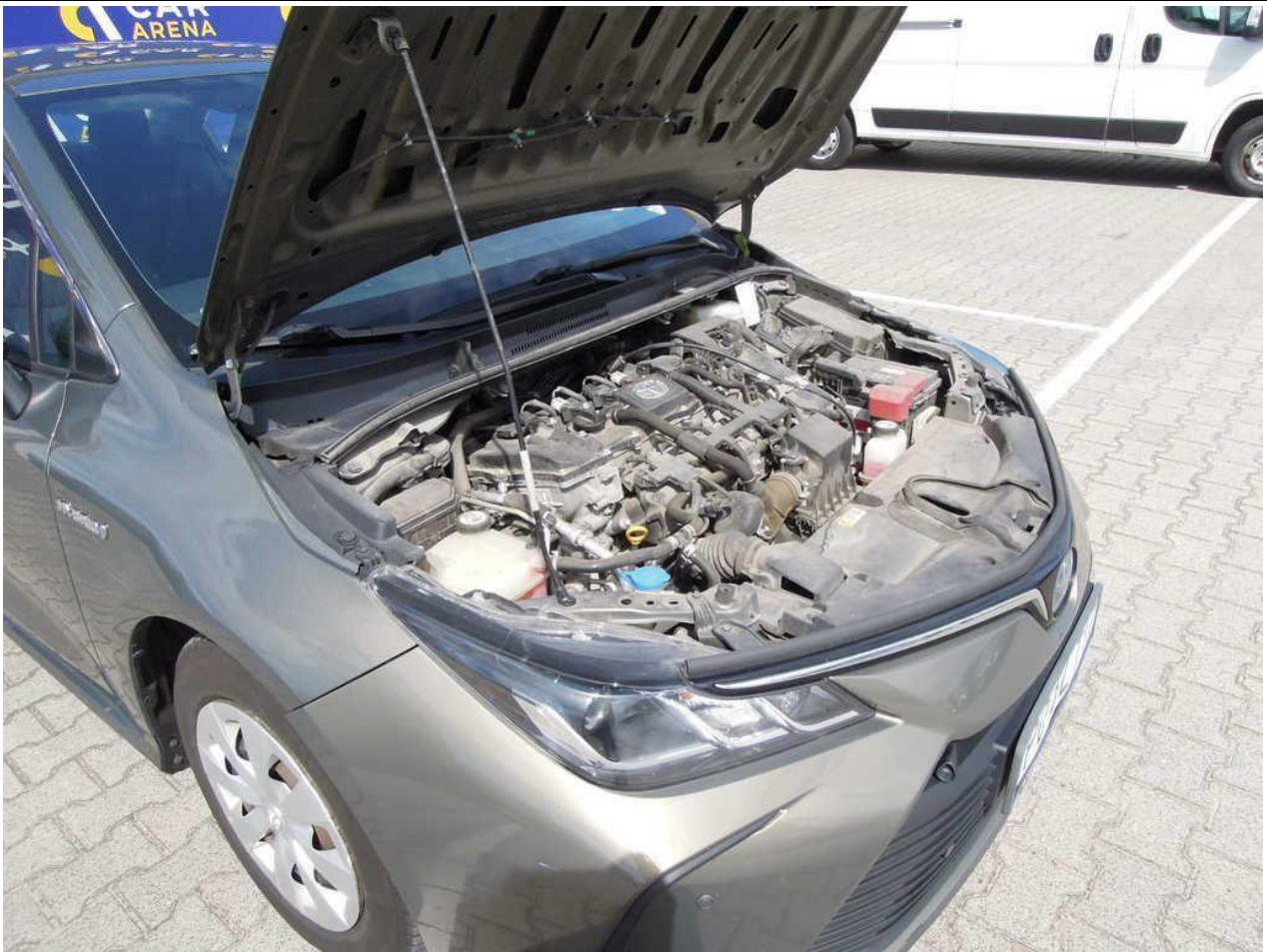

Fot. nr 9



Fot. nr 10



Fot. nr 11



Fot. nr 12



Fot. nr 13



Fot. nr 14



Fot. nr 15



Fot. nr 16



Fot. nr 17



Fot. nr 18



Fot. nr 19



Fot. nr 20



Fot. nr 21



Fot. nr 22



Fot. nr 23



Fot. nr 24



Fot. nr 25



Fot. nr 26



Fot. nr 27



Fot. nr 28



Fot. nr 29



Fot. nr 30



Fot. nr 31



Fot. nr 32

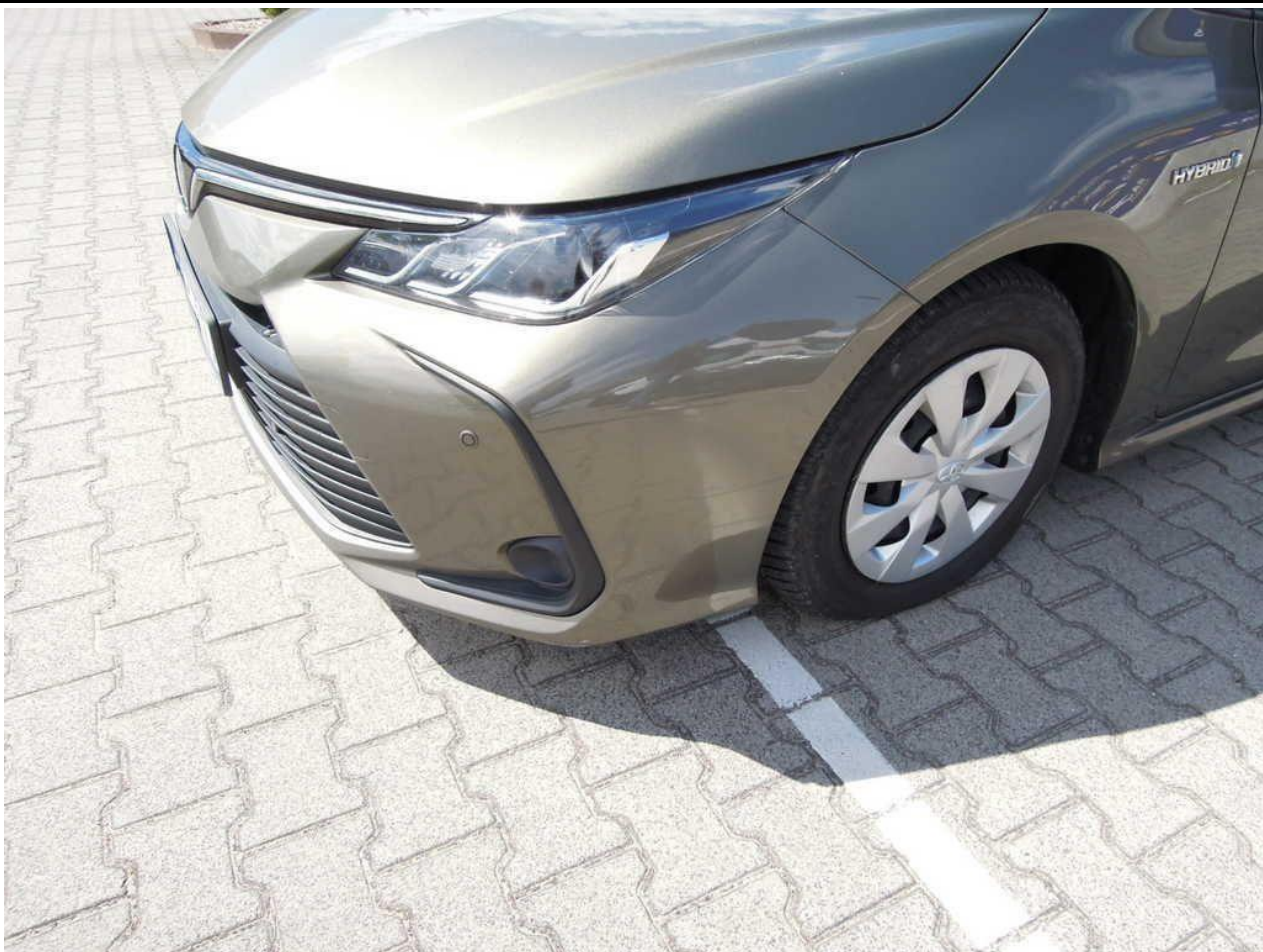

Fot. nr 33



Fot. nr 34



Fot. nr 35

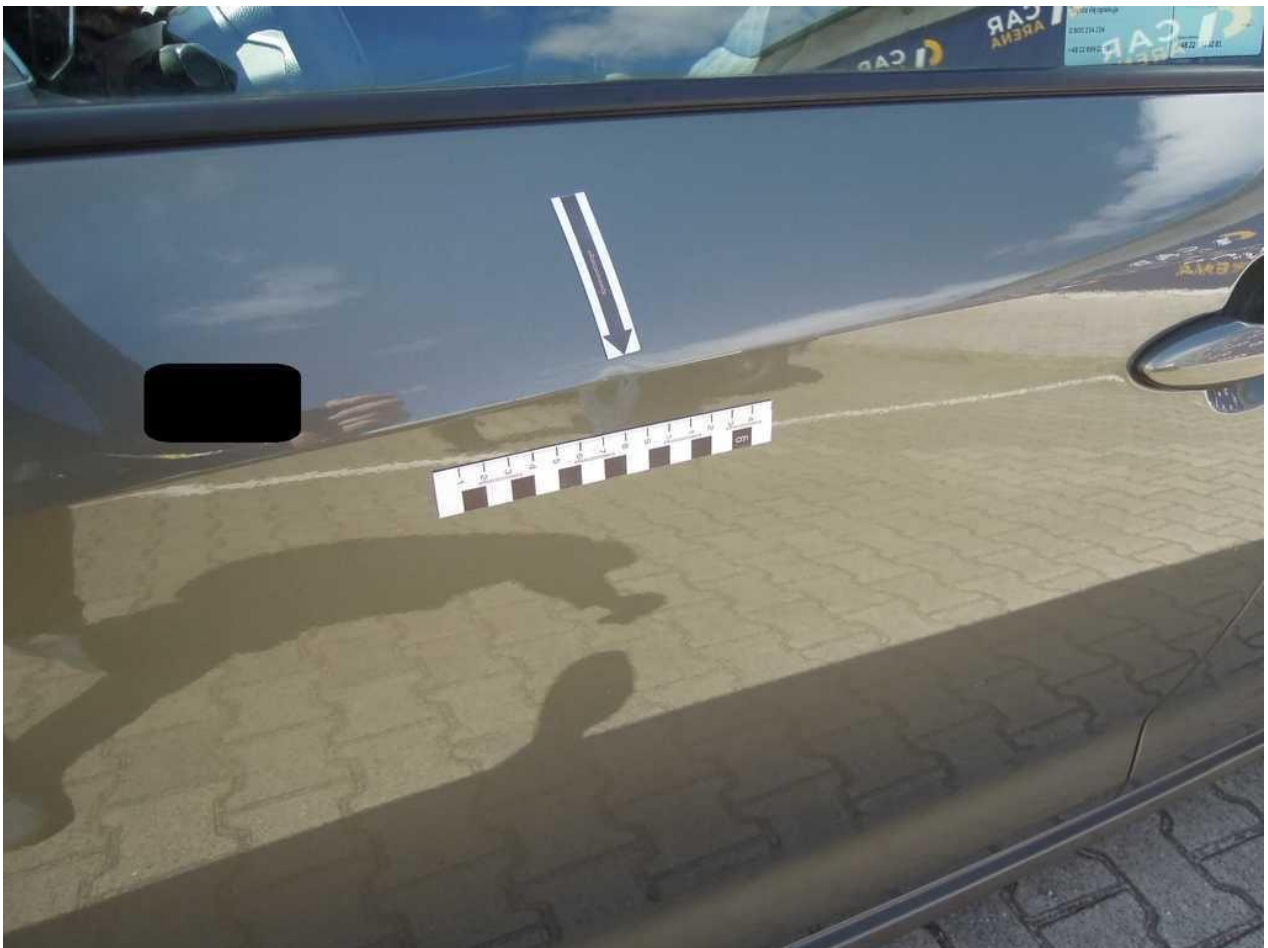

Fot. nr 36



Fot. nr 37



Fot. nr 38

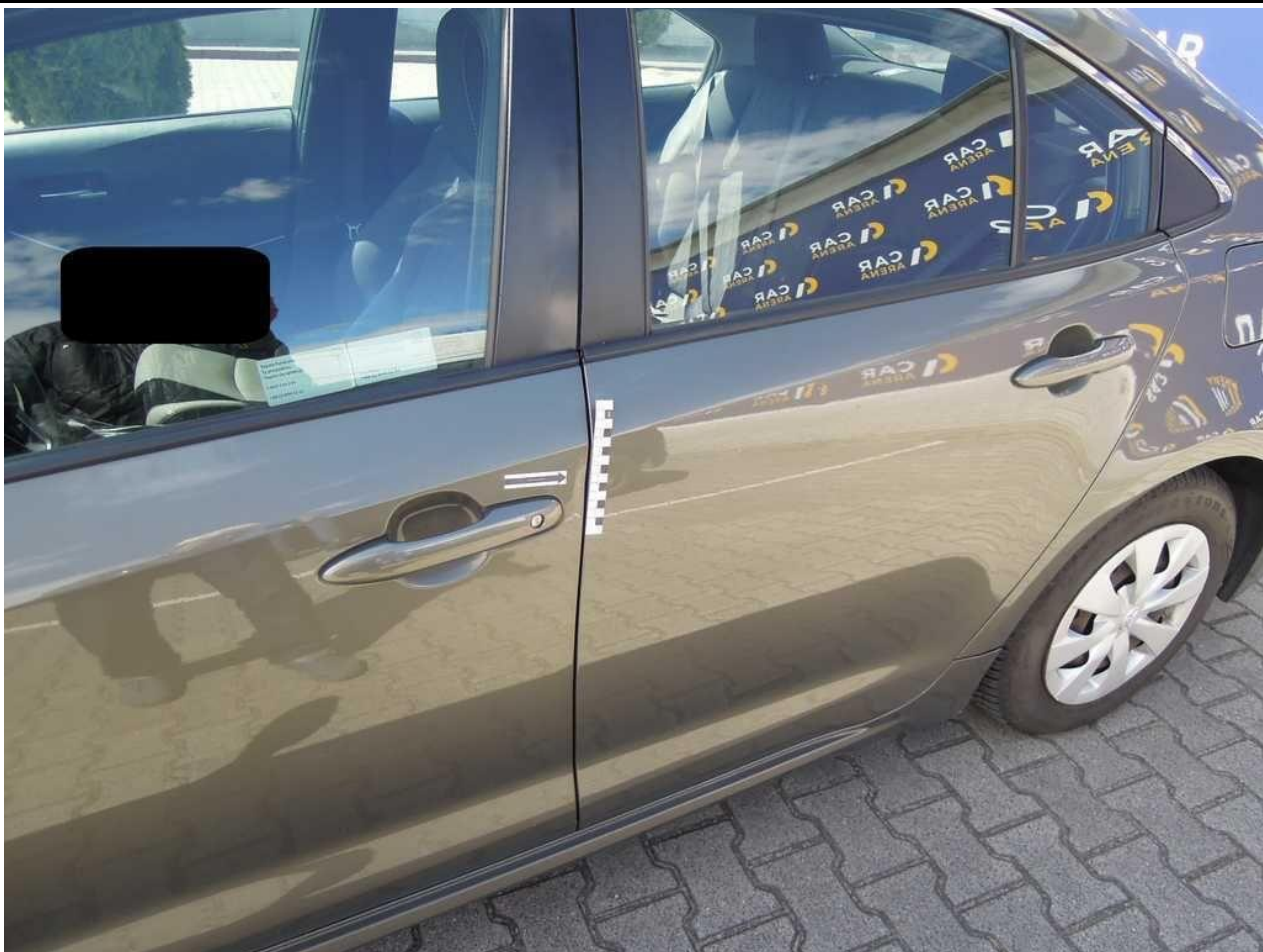

Fot. nr 39



Fot. nr 40



Fot. nr 41



Fot. nr 42



Fot. nr 43



Fot. nr 44



Fot. nr 45



Fot. nr 46



Fot. nr 47



Fot. nr 48



Fot. nr 49



Fot. nr 50

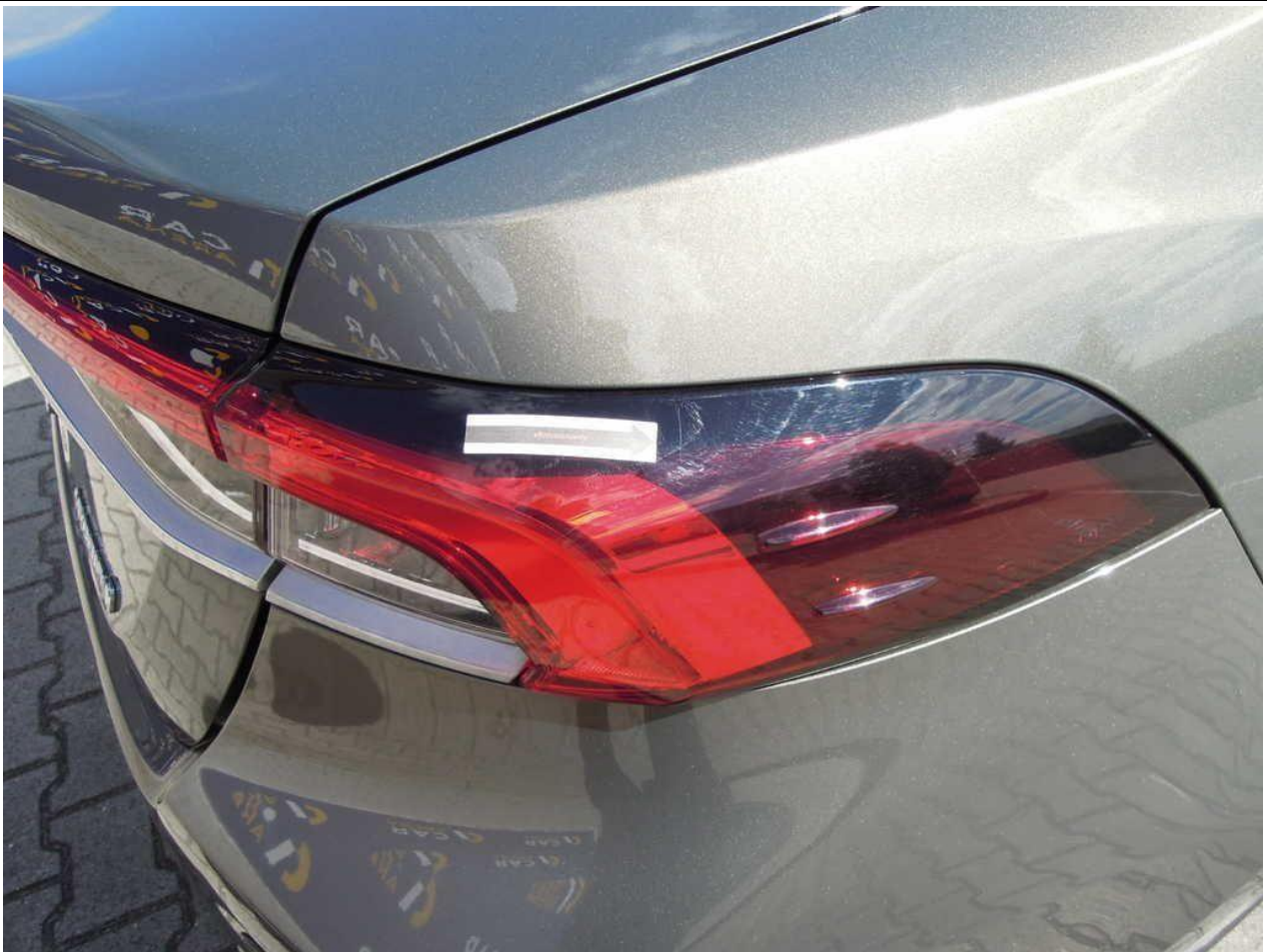

Fot. nr 51



Fot. nr 52



Fot. nr 53



Fot. nr 54



Fot. nr 55



Fot. nr 56



Fot. nr 57



Fot. nr 58



Fot. nr 59



Fot. nr 60



Fot. nr 61



Fot. nr 62



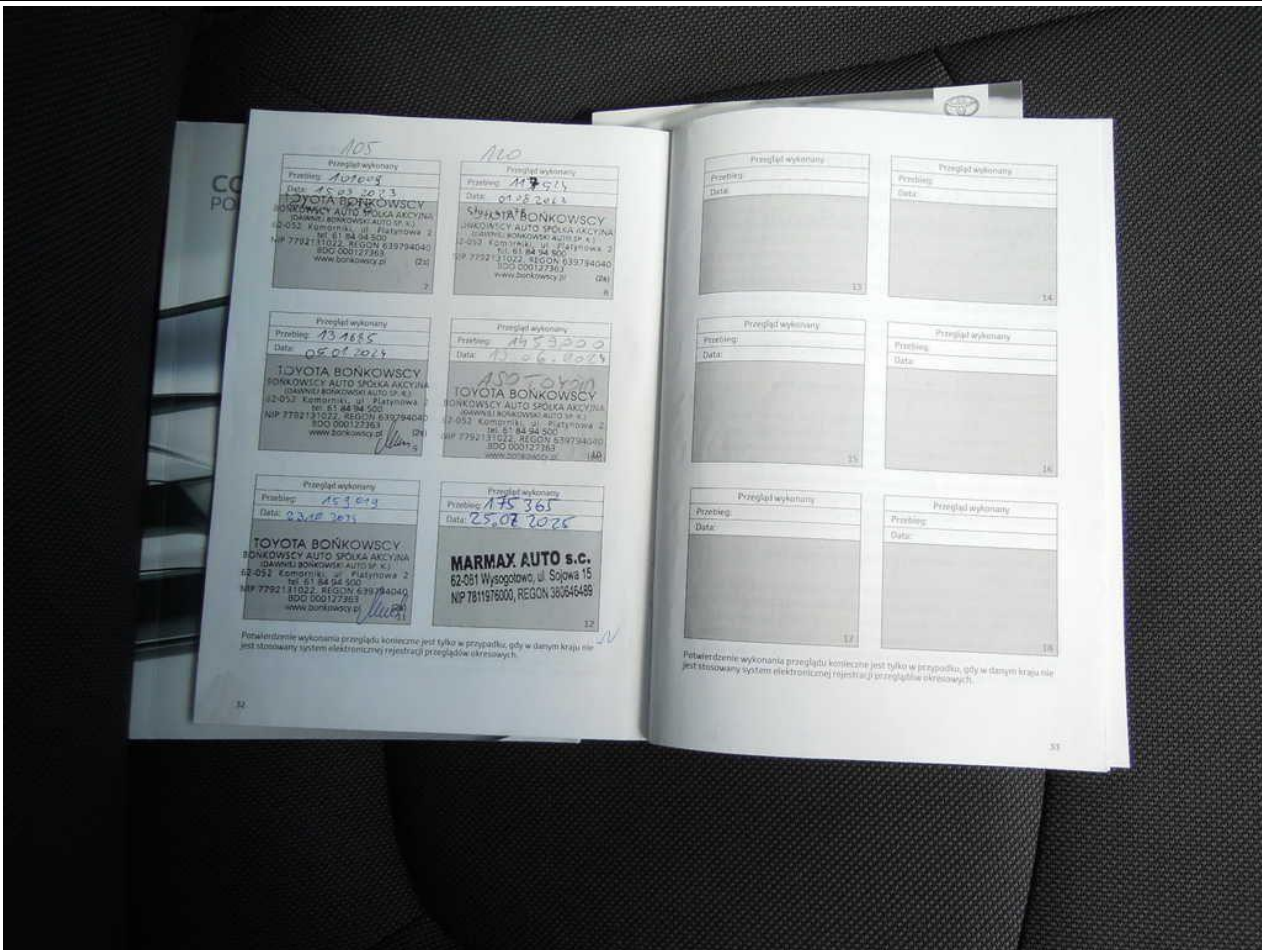

Fot. nr 65



Fot. nr 66



Fot. nr 67

*Dokument wystawiony elektronicznie, waży bez podpisu*