

Nr zlecenia: 28/04/05/2026/CarArena STANDARD

z dnia: 04.05.2026

Zleceniodawca:

CARARENA - Aukcje Samochodowe
ul. Budowlanych 7
62-081 Baranowo

Rzeczoznawca:

Mariusz Zajac/ zatw. Pion Weryfikacyjny eRzeczoznawcy



Wycena wartości

Zadanie: Ocena stanu technicznego i określenie wartości rynkowej pojazdu

DANE IDENTYFIKACYJNE POJAZDU		Dane: [D] V-2026	
Rodzaj pojazdu:	Samochód ciężarowy do 3.5t	VIN:	6 F P P X X M J 2 P L L 2 8 2 9 9
Marka:	FORD	Nr rejestracyjny:	PO5TA50
Model pojazdu:	Ranger 2.0 TDCi MR`19 E6.2 3.3t	Nr Info-Ekspert:	011-11087
Wersja:	Limited	Rok produkcji:	2020
Wskazanie drogomierza	166582 km		
Data pierwszej rejestracji	26.02.2021		
Data wykonania badania technicznego	29.04.2027		
Rodzaj nadwozia	pick-up z podwójną kabiną 4 drzwiową 5 osobową		
Rodzaj kabiny	podwójna		
Dop. masa całkowita / Ładowność	3270 kg / 1024 kg		
Liczba osi / Rodzaj napędu / Skrzynia biegów	2 / 4x4 / automatyczna		
Rozstaw osi	3220 mm		
Oznaczenie silnika	2.0 EcoBlue		
Jednostka napędowa	z zapłonem samoczynnym		
Pojemność / Moc silnika	1997 ccm / 157kW (213KM)		
Doładowanie	Turbosp. z chłodn. powietrza		
Liczba cylindrów / Układ cylindrów	4 / rzędowy		
Norma spalin	E6.2		
Kolor powłoki lakierowej, (rodzaj lakieru)	Czerwony 2-warstwowy z efektem mineralnym		

WYPOSA ENIE STANDARDOWE

L.p. Nazwa elementu wyposażenia	L.p. Nazwa elementu wyposażenia
1 Autoalarm	27 Stopnie boczne – z tworzywa ze wstawkami z polerowanej stali
2 Czujniki parkowania - przód	28 Sygnalizacja hamowania awaryjnego
3 Czujniki parkowania - tył	29 System centralnego zamka z kluczem elektrycznym KeyFree
4 D wignia zmiany biegów pokryta skór	30 System kontroli ciśnienia w oponach TPMS
5 Fartuchy p/błotne przednie	31 System ostrzegający przy zmianie pasa ruchu
6 Fartuchy p/błotne tylne	32 System Pre-Collision Assist
7 Gniazdo 12V w II rzędzie siedzeń	33 System rozpoznawania znaków drogowych
8 Kamera cofania	34 System szyn do mocowania ładunku
9 Kierownica pokryta skór	35 Szyba przednia ogrzewana
10 Klamki zewnętrzne chromowane	36 Szyba tylna ogrzewana
11 Klimatyzacja automatyczna 2 strefowa	37 Szyby boczne tylne przyciemniane
12 Koło zapasowe z tarcz stalow	38 wiatła do jazdy dziennej
13 Konsola centralna Premium	39 wiatła mijania włączane automatycznie
14 Kurtyny powietrzne boczne	40 wiatła p/mgienne przednie
15 Lusterko wewnętrzne tylne przyciemniane automatycznie	41 wiatło dodatkowe STOP
16 Mechanizm ułatwiający podnoszenie/opuszczanie tylnej burty	42 Tapicerka skórzana Soho w tonacji Ebony
17 Mocowanie fotelika dziecięcego ISOFIX na tylnych siedzeniach	43 Tarcze kół aluminiowe 17"
18 Ogranicznik prędkości inteligentny	44 Wskaźnik poziomu płynu do spryskiwaczy
19 Osłona chłodnicy chromowana	45 Wspomaganie układu kierowniczego EPAS
20 Osłony rurowe skrzyni ładunkowej sportowe	46 Wykładzina podłogowa dywanowa
21 Podłokietnik centralny przedni ze schowkiem	47 Wyposażenie skrzyni ładunkowej z tworzywa sztucznego
22 Podłokietnik siedzeń tylnych	48 Zaczepy wewnętrzne mocowania ładunku w skrzyni ładunkowej
23 Poduszka powietrzna kolanowa kierowcy	49 Zamek centralny zdalnie sterowany
24 Poduszki powietrzne boczne	50 Zderzak przedni w kolorze nadwozia
25 Przetwornica napięcia 230V	51 Zderzak tylny ze stopniem wykończenia chromowane
26 Schowek w konsoli centralnej chłodzony	
L.p. Nazwa pakietu / elementu pakietu wyposażenia standardowego	
1 Lusterka zewnętrzne podgrzewane, regulowane i składane elektrycznie z kierunkowskazami i oświetleniem podłogowym - chrom	
Lusterka zewnętrzne składane elektrycznie	
Lusterka zewnętrzne regulowane elektrycznie	
Lusterka zewnętrzne podgrzewane elektrycznie	
Kierunkowskazy zintegrowane z lusterkami bocznymi	
Lusterka zewnętrzne z oświetleniem podłogowym	
2 Pakiet siedzeń przednich regulowanych elektrycznie i podgrzewanych	
Fotel kierowcy podgrzewany	
Fotel pasażera podgrzewany	
Fotel kierowcy regulowany elektrycznie w 8 kierunkach	
Fotel pasażera regulowany elektrycznie w 8 kierunkach	
3 Poduszki powietrzne kierowcy i pasażera	
Poduszka powietrzna kierowcy	
Poduszka powietrzna pasażera	
4 Radiodtwarzacz AM/FM z DAB+, 6 głośników, SYNC 3, wyświetlacz 8" + klimatyzacja aut. i zestaw wskaźników z wyświetlaczem 2x4,2"	
Klimatyzacja automatyczna	
Sterowanie radiem w kierownicy	
Głośniki 6 szt.	
Sterowanie głosem systemu audio	
Radiodtwarzacz CD + MP3	
Zestaw głośnomówiący "Bluetooth"	
Złaczanie "iPod"	
Złaczanie "USB"	
System Bluetooth	
Złaczanie "AUX"	
Złaczanie kart SD	
Funkcja wzywania pomocy	

- Wy wietlacz 8" dotykowy
- Zł cze USB 2 szt.
- Tuner radiowy cyfrowy DAB+
- System sterowania głosem
- Zestaw wska ników z kolorowymi wy wietlaczami 2x4,2"
- 5 Reflektory LED
 - Reflektory przednie LED
 - wiatła do jazdy dziennej LED
- 6 Reflektory przednie ksenonowe + wiatła do jazdy dziennej LED
 - Reflektory ksenonowe
 - wiatła do jazdy dziennej LED
- 7 Systemy bezpiecze stwa ABS ,ESC, EBL ,EBA, LAC ,HDC ,HSA, TSC, ROM
 - ABS - system zapobiegaj cy blokowaniu kół
 - System kontroli obci enia pojazdu LAC
 - System kontroli ryzyka wywrócenia pojazdu ROM
 - System wspomagania nagłego hamowania EBA
 - System ułatwiaj cy ruszanie na wzniesieniu HSA
 - System kontroli trakcji ESC
 - System stabilizacji toru jazdy przyczepy TSC
 - System ostrzegania o awaryjnym hamowaniu EBL
 - System kontroli zjazdu HDC
- 8 Szyby przednie i tylne regulowane elektrycznie
 - Szyby przednie regulowane elektrycznie
 - Szyby tylne regulowane elektrycznie
- 9 Tempomat z regulowanym ogranicznikiem pr dko ci z systemem zapobiegaj cym kolizjom Pre-Collision Assist 1 (tylko kamera)
 - System rozpoznawania znaków drogowych
 - Ogranicznik pr dko ci inteligentny
 - System hamowania awaryjnego
 - System ostrzegaj cy przy zmianie pasa ruchu
- 10 Wycieraczki z czujnikiem deszczu - pakiet
 - Wycieraczki z czujnikiem deszczu
 - wiatła mijania wł czane automatycznie

WYPOSA ENIE DODATKOWE

L.p. Nazwa elementu wyposażenia

- 1 Hak holowniczy
- 2 Lakier metalizowany
- 3 Tarcze kół aluminiowe 17" czarne (dopłata)

OPIS ZAMONTOWANEGO W POJE DZIE OGUMIENIA

Koło	Marka, typ	Bieżnik [mm]
Przednie lewe:	*VREDESTEIN 265/65 R17 112H M+S PINZA	5,6
Przednie prawe:	*VREDESTEIN 265/65 R17 112H M+S PINZA	5,5
Tylne lewe:	*VREDESTEIN 265/65 R17 112H M+S PINZA	4,5
Tylne prawe:	*VREDESTEIN 265/65 R17 112H M+S PINZA	3,5

KOREKTY WARTO CI POJAZDU

KOREKTA ZA PIERWSZ REJESTRACJ	(+)
KOREKTA ZA WYPOSA ENIE	(+)
KOREKTA ZA PRZEBIEG	(-)
KOREKTY RÓ NE:	
Stan utrzymania i dbałość o pojazd	(-)
Regionalna sytuacja rynkowa	(-)
Wcześniejsze naprawy	(-)
KOREKTY RÓ NE RAZEM	(-)
KOREKTA ZA OGUMIENIE	(-)

UWAGI RZECZOZNAWCY DOTYCZ CE WYCENY

Pojazd zweryfikowany w bazie danych historii pojazdu.gov.pl - bez uwag

Ogl dziny przeprowadził rzeczoznawca: Adam Głogowski

OPIS STANU TECHNICZNEGO ZESPOŁÓW POJAZDU



NADWOZIE - Szkielet i poszycia zewn trzne

L.p.	Nazwa elementu	L / P	Rodzaj uszkodzenia	Opis	Fot. nr
1	Drzwi boczne przednie	L	Wgniecione z zarysowaniami powłoki lakierowej		
2	Drzwi tyłu nadwozia		Zarysowania powłoki lakierowej		

Pojazd nosi typowe dla jego okresu eksploatacji uszkodzenia powłoki lakierowej (niewielkie zarysowania, odpryski itp.).



NADWOZIE – Opis powłoki lakierowej

L.p.	Nazwa elementu	L / P	Grubo powłoki [µm]	Opis
1	Pokrywa przednia		110	
2	Dach		110	
3	Błotnik przedni	L	150	
4	Drzwi przednie	L	200	
5	Drzwi tylne	L	120	
6	Błotnik tylny	L	290	
7	Błotnik przedni	P	1010	
8	Drzwi przednie	P	110	
9	Drzwi tylne	P	360	
10	Błotnik tylny	P	410	
11	ciana tylna kabiny		120	

Podane przedziały grubo ci powłoki lakierowej poszczególnych elementów dotycz wył cznie punktów pomiarowych, tj. trzech wybranych miejsc na danym elemencie nadwozia. Nie oznacza to, e w pozostałych obszarach danego elementu grubo powłoki jest jednakowa ani e nie mo e wykracza poza wskazane zakresy. Pomiary wykonano urz dzeniem b d cym w posiadaniu rzeczoznawcy. Pomiar wykonany innym przyrz dem mo e si ró ni .

Pojazd po naprawie blacharsko-lakierniczej:
Błotnik PP, Drzwi PP, Drzwi TP, Skrzynia ładunkowa,
Słupek C P.



WYPOSA ENIE ZEWN TRZNE

L.p.	Nazwa elementu	L / P	Rodzaj uszkodzenia	Opis	Fot. nr
1	Zderzak przedni		Zarysowany		

**NADWOZIE – Wyposażenie wewnętrzne**

L.p.	Nazwa elementu	L / P	Rodzaj uszkodzenia	Opis	Fot. nr
1	Wykładzina dachu (podsufitka)		Zabrudzona		

Wnętrze pojazdu nosi typowe dla jego okresu eksploatacji zabrudzenia oraz zużycie wszystkich elementów.

JAZDA KONTROLNA

1	Głośno pracujący silnik	BEZ UWAG
2	Głośno (stuk) zawieszenia	BEZ UWAG
3	Głośno skrzyni biegów / bloku napędowego	BEZ UWAG
4	Skutecznie hamulca zasadniczego	BEZ UWAG
5	Skutecznie hamulca pomocniczego	BEZ UWAG
6	Działanie drogomierza i szybkoobrotowomierza	BEZ UWAG
7	Wskaźnik temperatury silnika	BEZ UWAG
8	Skutecznie ogrzewania i przewietrzania	BEZ UWAG

Próba ruchowa przeprowadzona na niewielkim dystansie, w warunkach parkingowych, z prędkością do 15 km/h.

POZOSTAŁE INFORMACJE**1 Pochodzenie pojazdu**

Salon Polska

2 Badanie poprawności numerów identyfikacyjnych

Numer VIN wybity na karoserii oraz numer VIN tabliczki znamionowej zgodny z CEPIK.

3 Weryfikacja odczytanego stanu drogomierza

Odczytany z drogomierza

Zastrzeżenia ograniczające.

Ü Zawarte w niniejszej Wycenie/Raporcie informacje (w tym dotyczące wyposażenia) służą jedynie ogólnym celom informacyjnym. Wycena/Raport nie może być zatem traktowana jako oferta w rozumieniu przepisów Kodeksu Cywilnego oraz opisu towaru ani zapewnienia w rozumieniu art. 4 Ustawy z dnia 27 lipca 2002 roku o szczególnych warunkach sprzedaży konsumenckiej.

Ü Wycena/Raport została sporządzona w celu ustalenia istnienia albo nieistnienia uszkodzeń nieakceptowalnych podczas korzystania z samochodu lub innych okoliczności uzgodnionych w zleceniu. Wycena/Raport nie obejmuje typowych uszkodzeń wynikających z eksploatacji samochodu oraz jego standardowego zużycia.

Ü Jeżeli chcesz traktować ten dokument jako źródło wiedzy o samochodzie przy jego zakupie, czynisz to na własną odpowiedzialność. Rzeczoznawcy sp. j. nie ponosi odpowiedzialności za takie użycie tej Wyceny/Raporu.

Ü Niniejsza wycena służy wyłącznie do oszacowania wartości rynkowej przedmiotu wyceny i nie może być wykorzystywana do żadnego innego celu, niż wymieniony powyżej. W szczególności wycena nie może stanowić podstawy do oceny cech i stanu wycenianego obiektu przy jego zakupie.

Ü Rzeczoznawca nie bierze na siebie odpowiedzialności za wady ukryte (prawne i fizyczne) oraz ewentualne skutki wynikające z dalszego użytkowania przedmiotu wyceny, a także za skutki wykorzystania samej wyceny.

Ü Powyższa wycena nie jest ekspertyzą stanu technicznego przedmiotu wyceny i za taką nie może być uznawana, w szczególności nie może być traktowana jako gwarancja sprzedaży przedmiotu wyceny za oszacowaną wartość.

- ü Wycen przeprowadzono w oparciu o dostarczon dokumentacj oraz badanie organoleptyczne wycenianego obiektu. Nie prowadzono bada diagnostycznych oraz weryfikacji warsztatowej przedmiotu wyceny.
- ü Nie stwierdzono dodatkowych niesprawno ci i/lub uszkodze i/lub braków w zakresie mo liwym do ustalenia w warunkach ogl dzin tj. bez: dost pu do spodu pojazdu, specjalistycznego sprz tu diagnostycznego, jazdy próbnej wykonanej w warunkach drogowych z obci eniem.
- ü Rzeczoznawca podczas ogl dzin poza warsztatem nie jest w stanie stwierdzi wypadkowej przeszło ci pojazdu. W przypadku podwy szonych warto ci pomiarów powłoki lakierowej, konieczna jest ekspertyza w warunkach warsztatowych.
- ü Rok produkcji pojazdu - nie weryfikowano. Przyj to w oparciu o dane przekazane przez Zleceniodawc .
- ü Niniejsza wycena nie mo e by publikowana w cało ci w jakimkolwiek dokumencie bez zgody wykonawców i bez uzgodnienia z nimi formy i tre ci takiej publikacji. Zakaz publikacji nie dotyczy posługiwania si wycen w umowach cywilno-prawnych zawieranych przez zleceniodawc i dotycz cych przedmiotu
- ü Przed odbiorem pojazdu, kupuj cy zobowi zany jest do konfrontacji rzeczywistego stanu z informacjami zawartymi w wycenie. Odbiór przedmiotu jest równoznaczny ze zrzeczeniem si wszelkich roszcze , co do stanu technicznego.
- ü Nie badano poprawno ci i/lub budowy numerów identyfikacyjnych/seryjnych obiektu oraz nie weryfikowano prawdziwo ci danych obiektu.
- ü Niniejsza wycena nie mo e by traktowana jako gwarancja sprzeda y przedmiotu wyceny za oszacowan warto .
- ü W przypadku ujawnienia dodatkowych informacji dotycz cych przedmiotowego pojazdu, niedost pnych w czasie wykonywania niniejszej opinii, zaprezentowane stanowisko mo e ulec zmianie.
- ü W opinii zało ono, e nie wykryto adnych faktów, które mogłyby istotnie wpływa na warto wycenionego pojazdu, je li w opisie pojazdu nie widnieje inaczej.
- ü Rzeczoznawca nie ponosi odpowiedzialno ci za ewentualne bł dy wynikaj ce z przedstawionych informacji otrzymanych od u ytkownika/sprzedawcy/zamawiaj cego wycen , je li brak podstaw do kwestionowania ich zgodnie ze stanem rzeczywistym lub te ustalenie stanu rzeczywistego przez rzeczoznawc było niemo liwe lub znacznie utrudnione.
- ü Wyposa enie standardowe wg. Info - Ekspert. Rzeczoznawca nie ponosi odpowiedzialno ci za ewentualne bł dy programu. Lista wyposa enia w wycenie ma charakter pogl dowy i nie potwierdza kompletno ci. Aby ustali specyfikacje fabryczn wyposa enia nale y zwróci si do dealera.
- ü W warunkach, w jakich przeprowadzono ogl dziny rzeczoznawca nie miał mo liwo ci zweryfikowania poprawno ci działania całego wyposa enia.
- ü Opis stanu technicznego pojazdu jest wa ny na dzie ogl dzin. Rzeczoznawca nie bierze odpowiedzialno ci za zmiany stanu pojazdu wynikaj ce z dalszej eksploatacji lub postoju (np. uszkodzenie akumulatora, powi kszenie lub powstanie ognisk korozji, uszkodzenie układu hamulcowego, itp.) – zaleca si sprawdzenie daty wyceny
- ü Je eli elementy jednostki nap dowej, układu przeniesienia nap du itp., s rozmontowane, rzeczoznawca nie weryfikuje kompletno ci poszczególnych układów. Mo liwo wyst pienia braków w kompletacji (np. ze wzgl du na wykorzystanie unieruchomionego pojazdu jako „dawcy cz ci”).
- ü Nie weryfikowano odczytanego stanu drogomierza z zapisami w urz dzeniach elektronicznych pojazdu. Rzeczoznawca nie dokonuje oceny autentyczno ci przebiegu.
- ü W przypadku pojazdów z niesprawnym akumulatorem lub bez niego - podł czenie sprawnego akumulatora nie gwarantuje sprawno ci technicznej pojazdu. W zwi zku z tym przyjmuje si i stan techniczny pojazdu jest nieznanym, istnieje ryzyko ujawnienia wad ukrytych i dodatkowych uszkodze .
- ü Nie weryfikowano gwarancji, statusu pakietów serwisowych i kompletno ci w zakresie osprz tu dodatkowego, z którym przedmiot był zamówiony.

Dokument wystawiony elektronicznie, wa ny bez podpisu

DOKUMENTACJA FOTOGRAFICZNA



Fot. nr 1



Fot. nr 2



Fot. nr 3



Fot. nr 4



Fot. nr 5



Fot. nr 6



Fot. nr 7



Fot. nr 8



Fot. nr 9



Fot. nr 10



Fot. nr 11



Fot. nr 12



Fot. nr 13



Fot. nr 14



Fot. nr 15



Fot. nr 16



Fot. nr 17



Fot. nr 18



Fot. nr 19



Fot. nr 20



Fot. nr 21



Fot. nr 22



Fot. nr 23



Fot. nr 24



Fot. nr 25



Fot. nr 26



Fot. nr 27



Fot. nr 28



Fot. nr 29



Fot. nr 30



Fot. nr 31



Fot. nr 32



Fot. nr 33



Fot. nr 34



Fot. nr 35



Fot. nr 36



Fot. nr 37



Fot. nr 38



Fot. nr 39



Fot. nr 40



Fot. nr 41

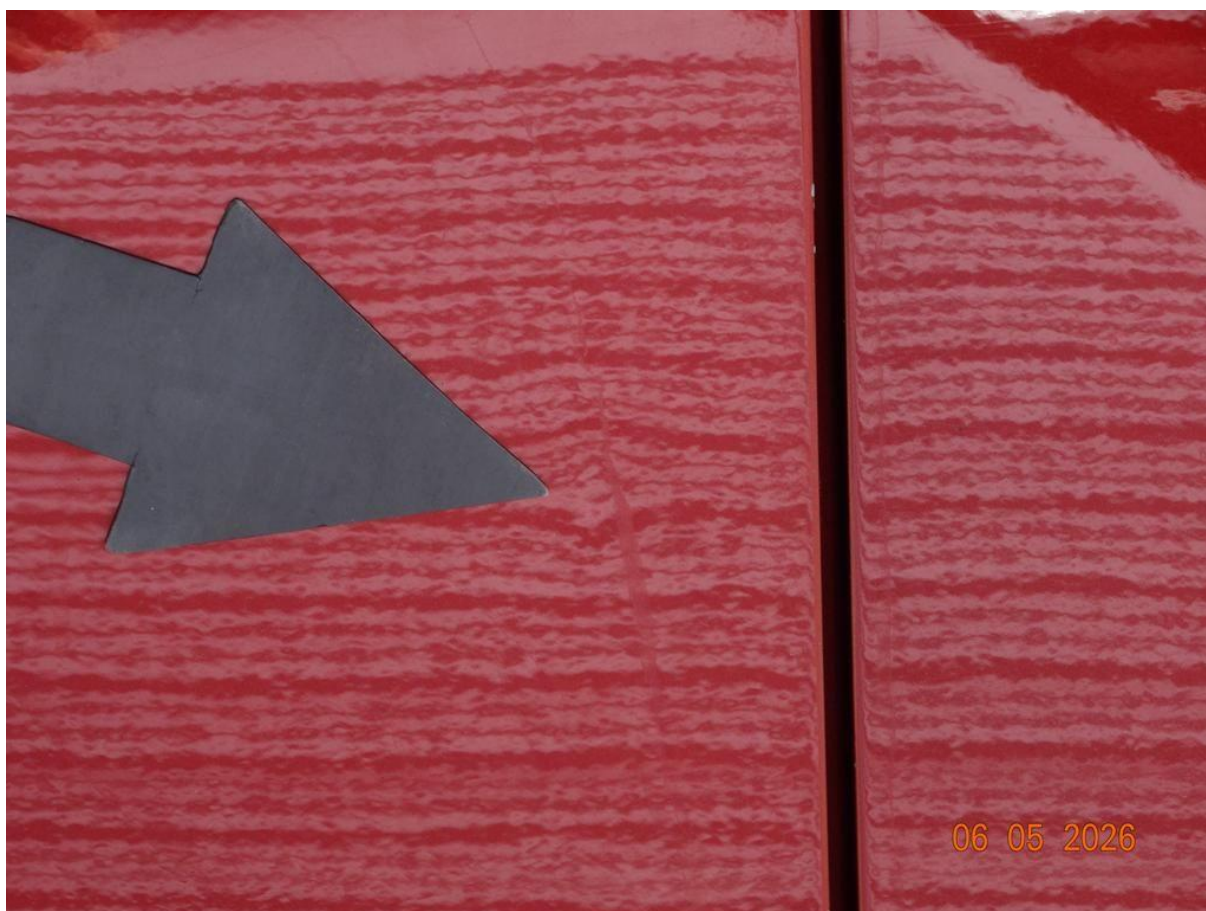

Fot. nr 42



Fot. nr 43

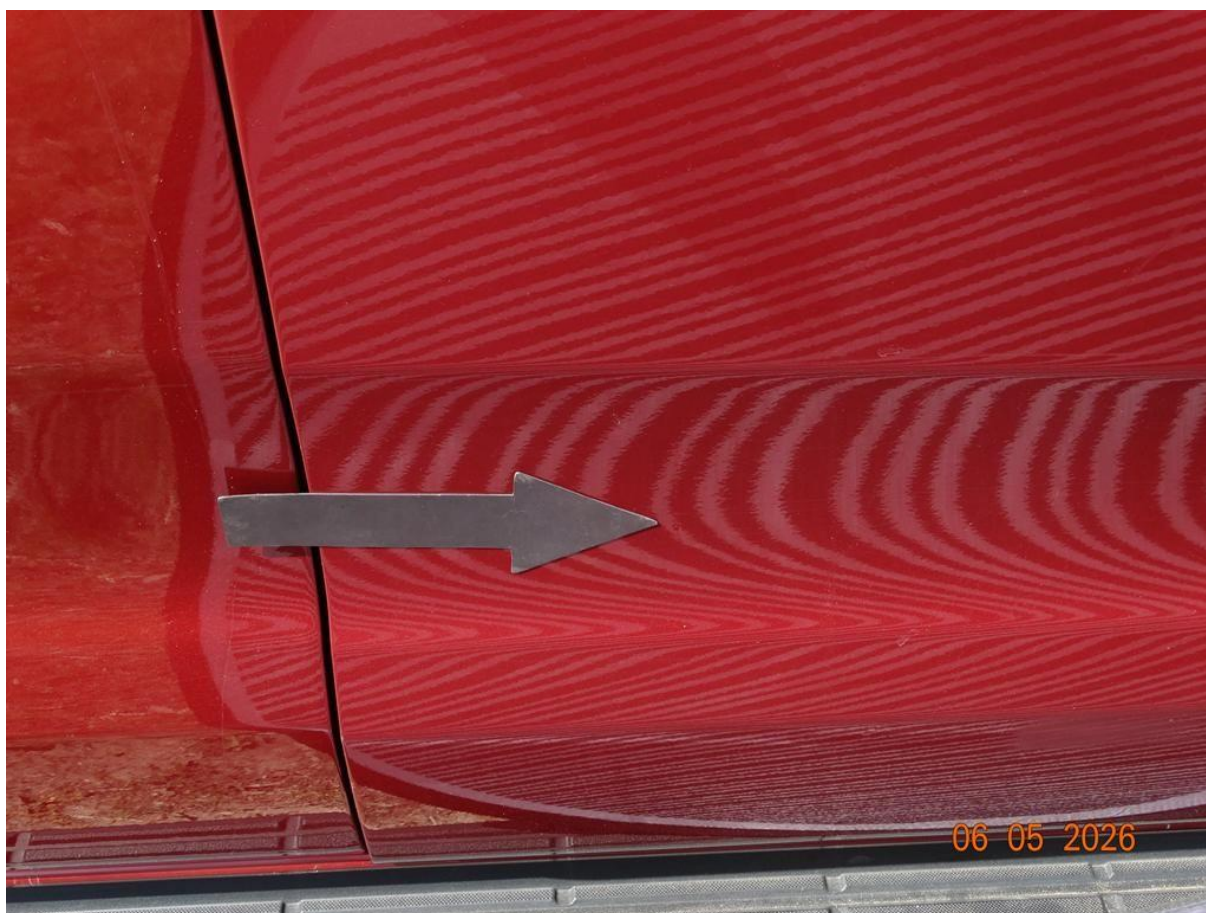

Fot. nr 44

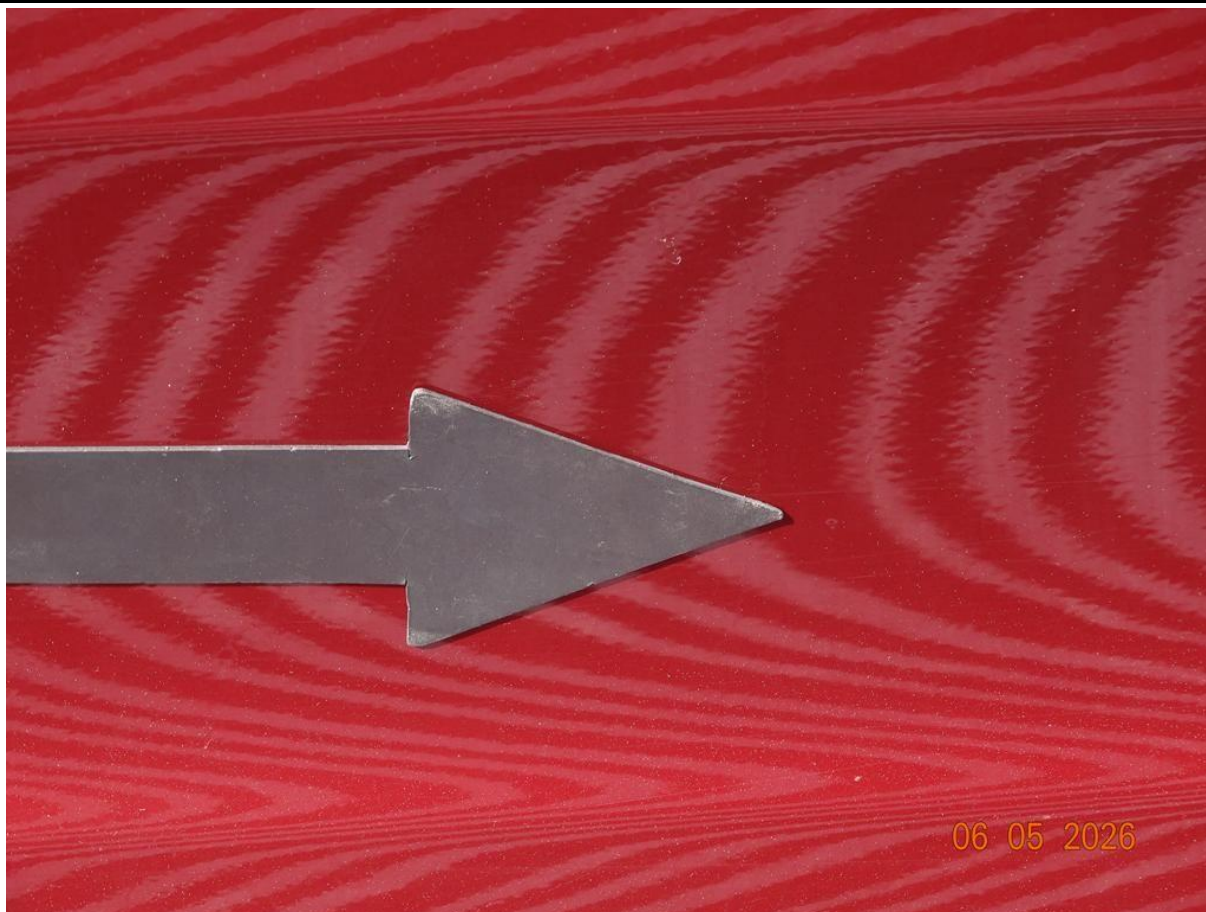

Fot. nr 45



Fot. nr 46



Fot. nr 47



Fot. nr 48



Fot. nr 49



Fot. nr 50



Fot. nr 51



Fot. nr 52



Fot. nr 53



Fot. nr 54



Fot. nr 55



Fot. nr 56



Fot. nr 57



Fot. nr 58



Fot. nr 59



Fot. nr 60



Fot. nr 61



Fot. nr 62



Fot. nr 63

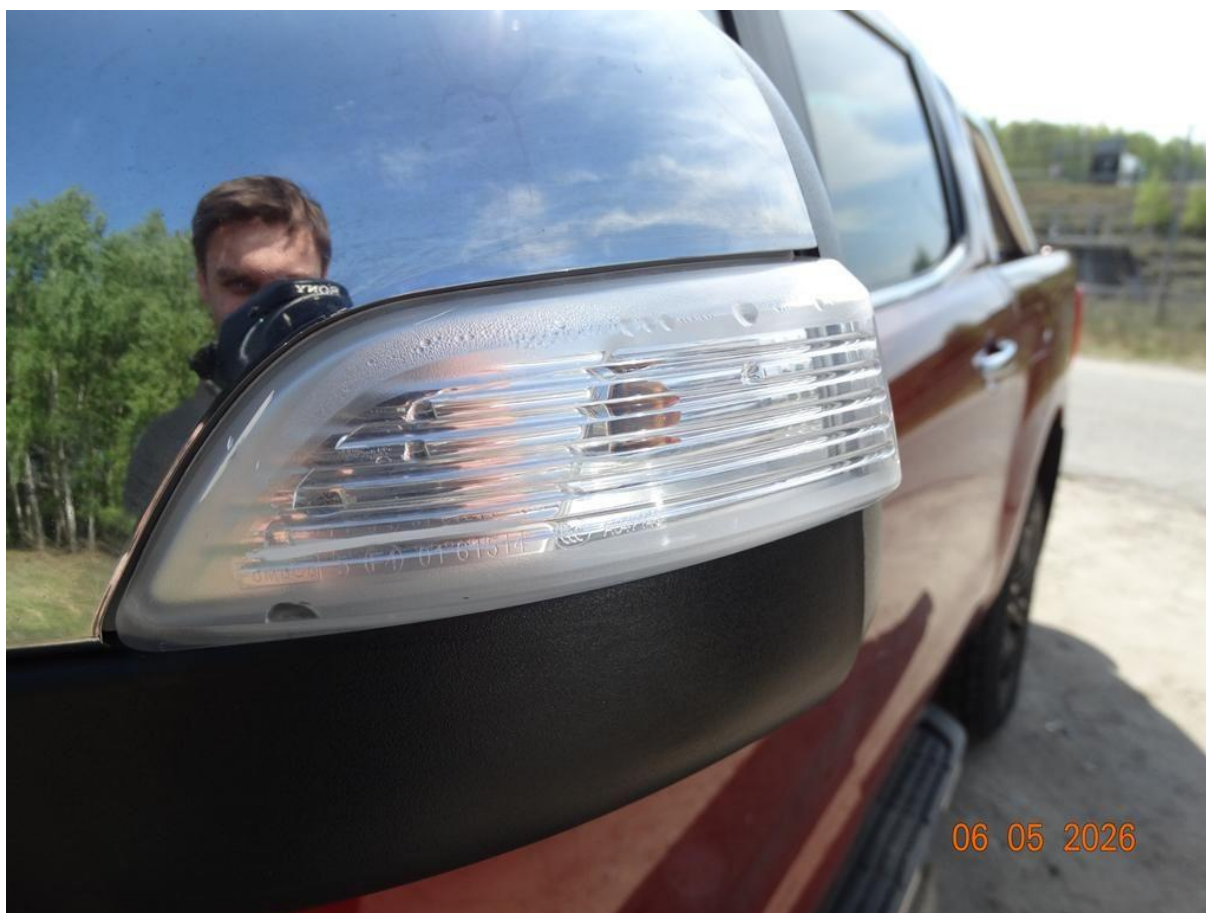

Fot. nr 64



Fot. nr 65



Fot. nr 66



Fot. nr 67

Dokument wystawiony elektronicznie, wa ny bez podpisu