

Nr zlecenia: 80/23/04/2026/CarArena STANDARD

z dnia: 2026/04/23

**Zleceniodawca:**

CARARENA - Aukcje Samochodowe  
ul. Budowlanych 7  
62-081 Baranowo

**Rzeczoznawca:**

Przemysław Kalu ny /zatw. Pion Weryfikacyjny eRzeczoznawcy



## Wycena wartości

Zadanie: Określenie wartości rynkowej pojazdu

### DANE IDENTYFIKACYJNE POJAZDU

Dane: [T] V-2026

Rodzaj pojazdu:	<b>Samochód osobowy*</b>	VIN:	<b>WVGZZZCT4SW053478</b>
Marka:	<b>VOLKSWAGEN</b>	Nr rejestracyjny:	<b>WN8520U</b>
Model pojazdu:	<b>Tiguan 1.5 eTSI MR`24 E6EA</b>	Nr Info-Ekspert:	<b>040-10809</b>
Wersja:	<b>Life DSG</b>	Rok produkcji:	<b>2025</b>

Wskazanie drogomierza	25103 km
Data pierwszej rejestracji	2025/04/11
Data wykonania badania technicznego	2028/04/11
Rodzaj nadwozia	kombi (uniwersalne) 5 drzwiowe 5 osobowe
Dopuszczalna masa całkowita	2170 kg*
Jednostka napędowa	z zapł. iskrowym Mild Hyb. (benzyna)
Pojemność / Moc silnika	1498 ccm / 110kW (150KM)
Doładowanie	Turbosp. z chłodn. powietrza
Liczba cylindrów / Układ cylindrów / Liczba zaworów	4 / rzędowy / 16
Rodzaj skrzyni biegów	automatyczna
Rodzaj napędu	przedni (4x2)
Kolor powłoki lakierowej, (rodzaj lakieru)	Szary 2-warstwowy z efektem metalicznym

### WYPOSAŻENIE STANDARDOWE

L.p.	Nazwa elementu wyposażenia	L.p.	Nazwa elementu wyposażenia
1	Asystent podjazdu	24	Poduszka powietrzna kolanowa kierowcy
2	Asystent światła drogowych	25	Poduszki powietrzne boczne przednie
3	Car-Net: App Connect, bezprzewodowy	26	Poduszki powietrzne boczne tylne
4	Czujnik deszczu	27	Reflektory LED
5	Czujnik zmierzchu	28	Relingi dachowe czarne
6	Dezaktywacja poduszki powietrznej pasażera	29	Sygnalizacja zmiany kierunku jazdy

7	Digital Cocpit - cyfrowe zegary z personalizowanym wyświetlaczem	30	System automatycznego powiadamiania ratunkowego eCall
8	Dywaniki tekstylne	31	System Front Assist z funkcją awaryjnego hamowania City
9	Fotele przednie komfortowe	32	System Rear Assist - kamera cofania
10	Gniazdo 12V w tylnej części konsoli środkowej	33	System Start/Stop z systemem rekuperacji
11	Hamulec postojowy elektromechaniczny z funkcją Auto Hold	34	System sygnalizacji spadku ciśnienia w oponach
12	Immobilizer	35	Wiatła tylne LED
13	Instalacja telefoniczna Bluetooth	36	Wiatła z funkcją Coming Home/Leaving Home
14	Koło zapasowe dojazdowe	37	Wiatła z regulacją kąta pochylenia
15	Kurtyny powietrzne boczne	38	Wiatło p/mgienne tylne
16	Lusterka zewnętrzne czarna lakierowane w kolorze nadwozia	39	Tarcze kół aluminiowe 17" Bari
17	Lusterko wewnętrzne trzecie ciemniane automatycznie	40	Tuner radiowy cyfrowy DAB+
18	Mocowanie fotelika dziecięcego ISOFIX na tylnych skrajnych siedzeniach	41	Wspomaganie układu kierowniczego elektromechaniczne zmienne
19	Oparcie fotela pasażera z przodu składane	42	Wyświetlacz systemu infotainment 12,9"
20	Oparcie siedzenia tylnych regulowane	43	Zagłówki foteli przednich regulowane w dwóch płaszczyznach
21	Oświetlenie przestrzeni na nogi	44	Zamek centralny zdalnie sterowany
22	Podłokietnik centralny przedni	45	Złącze USB-C, 2 szt. z przodu
23	Podnóżnik		

#### L.p. Nazwa pakietu / elementu pakietu wyposażenia standardowego

1	Fotele przednie z regulacją wysokości Fotel kierowcy z regulacją wysokości Fotel pasażera z regulacją wysokości
2	Kierownica 3-ramienna, wielofunkcyjna pokryta skórą, z funkcją Tiptronic Dźwignia zmiany biegów pokryta skórą Kierownica wielofunkcyjna Kierownica 3-ramienna pokryta skórą Sterowanie skrzyni biegów przy kierownicy
3	Klimatyzacja automatyczna Pure Air Climatronic 3 strefowa Klimatyzacja automatyczna 3 strefowa Filtr antyalergiczny klimatyzacji Sterowanie klimatyzacji dla pasażerów drugiego rzędu siedzenia
4	Lane Assist + Side Assist + Rear Traffic Alert Asystent toru jazdy Lane Assist System Rear Traffic Alert - asystent wyjazdu z miejsca parkingowego System Side Assist monitorowanie martwego pola w lusterkach
5	Lusterka zewnętrzne trzecie podgrzewane i regulowane elektrycznie, kierowcy asferyczne Lusterka zewnętrzne trzecie regulowane elektrycznie Lusterka zewnętrzne trzecie podgrzewane elektrycznie Lusterko zewnętrzne trzecie kierowcy asferyczne
6	Lusterka zewnętrzne trzecie składane elektrycznie Lusterka zewnętrzne trzecie składane elektrycznie Lusterka zewnętrzne trzecie z oświetleniem podłogowym Lusterko zewnętrzne trzecie pasażera obniżane przy biegu wstecznym
7	Poduszki powietrzne kierowcy i pasażera Poduszka powietrzna kierowcy Poduszka powietrzna pasażera
8	System "Park Pilot" Czujniki parkowania - przód Czujniki parkowania - tył Wizualizacja odstępów od przeszkody na ekranie radia
9	System ESP+ASR+ABS+EDS+MSR+wspomaganie nagłego hamowania+stabilizacji toru jazdy z przyczep ABS - system zapobiegający blokowaniu kół System p/porozowy przy przyspieszaniu ASR Blokada mechanizmu różnicowego EDS System wspomagania nagłego hamowania System elektronicznej kontroli toru jazdy ESP System p/porozowy MSR
10	System Park Assist Asystent parkowania równoległego Asystent parkowania prostopadłego

- 11 Tempomat aktywny ACC do 210 km/h z automatyczn regulacj odległo ci Front Assist  
System Stop & Go  
System Front Assist  
Tempomat aktywny do 210 km/h

## WYPOSA ENIE DODATKOWE

### L.p. Nazwa elementu wyposażenia

- 1 Lakier metalizowany
- 2 Pakiet Stylistyczny (dopłata)
  - Relingi dachowe w kolorze srebrnym
  - Szyby tylne przyciemniane, boczne d wi kosztelne
- 3 Pakiet Zimowy dla foteli przednich, podgrzewana kierownica (dopłata)
  - D wignia zmiany biegów pokryta skór
  - Kierownica wielofunkcyjna
  - Kierownica podgrzewana
  - Fotel kierowcy podgrzewany
  - Kierownica 3-ramienna pokryta skór
  - Fotel pasażera podgrzewany
  - Sterowanie skrzyni biegów przy kierownicy
  - Dysze spryskiwaczy przedniej szyby podgrzewane

## OPIS ZAMONTOWANEGO W POJE DZIE OGUMIENIA

Koło	Marka, typ	Bieżnik [mm]
Przednie lewe:	HANKOOK 215/65 R17 103V XL H 750A KINERGY 4S 2X TL	7,1
Przednie prawe:	HANKOOK 215/65 R17 103V XL H 750A KINERGY 4S 2X TL	7,1
Tylne lewe:	HANKOOK 215/65 R17 103V XL H 750A KINERGY 4S 2X TL	7,4
Tylne prawe:	HANKOOK 215/65 R17 103V XL H 750A KINERGY 4S 2X TL	7,3

## KOREKTY WARTO CI POJAZDU

KOREKTA ZA PIERWSZ REJESTRACJ	(-)
KOREKTA ZA WYPOSA ENIE	(+)
KOREKTA ZA PRZEBIEG	(-)
KOREKTY RÓ NE:	
Stan utrzymania i dbało o pojazd	(-)
KOREKTY RÓ NE RAZEM	(-)
KOREKTA ZA OGUMIENIE	(-)

## UWAGI RZECZOZNAWCY DOTYCZ CE WYCENY

Ogl dziny przeprowadził rzeczoznawca: Piotr Kocyk

Pojazd zweryfikowany w bazie danych historii-pojazdu.gov.pl - bez uwag

## OPIS STANU TECHNICZNEGO ZESPOŁÓW POJAZDU



### NADWOZIE - Szkielet i poszycia zewn trzne

L.p.	Nazwa elementu	L / P	Rodzaj uszkodzenia	Opis	Fot. nr
1	Błotnik przedni	L	Wgniecenia		
2	Drzwi boczne przednie	L	Starcia powłoki lakierowej		
3	Drzwi boczne przednie	P	Wgniecenia		
4	Drzwi tyłu nadwozia		Zarysowania powłoki lakierowej		

Na pozostałych elementach obłachowania bryły nadwozia stwierdzono równie typowe dla jego okresu eksploatacji uszkodzenia powłoki lakierowej (zarysowania, odpryski, itp.)



### NADWOZIE – Opis powłoki lakierowej

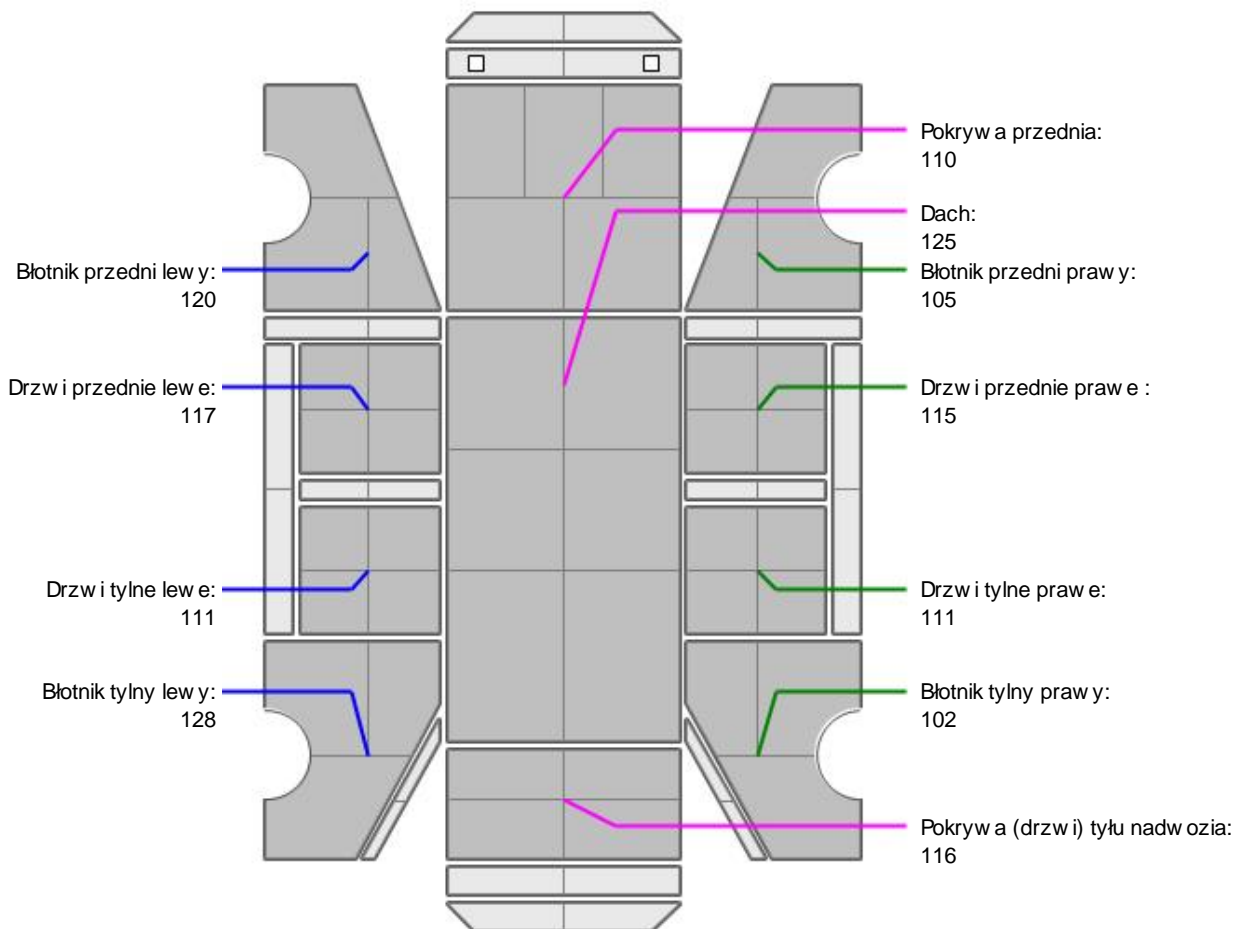

L.p.	Nazwa elementu	L / P	Grubość powłoki [µm]	Opis
1	Pokrywa przednia		110	
2	Dach		125	
3	Błotnik przedni	L	120	
4	Drzwi przednie	L	117	
5	Drzwi tylne	L	111	
6	Błotnik tylny	L	128	
7	Błotnik przedni	P	105	
8	Drzwi przednie	P	115	
9	Drzwi tylne	P	111	
10	Błotnik tylny	P	102	
11	Pokrywa (drzwi) tyłu nadwozia		116	

Podane przedziały grubości powłoki lakierowej poszczególnych elementów dotyczą wyłącznie punktów pomiarowych, tj. trzech wybranych miejsc na danym elemencie nadwozia. Nie oznacza to, że w pozostałych obszarach danego elementu grubość powłoki jest jednakowa ani że nie może wykraczać poza wskazane zakresy. Pomiary wykonano urządzeniem bezdźwiękowym w posiadaniu rzeczoznawcy. Pomiar wykonany innym przyrządem może się różnić.



## NADWOZIE – Wyposażenie wewnętrzne

L.p.	Nazwa elementu	L / P	Rodzaj uszkodzenia	Opis	Fot. nr
1	Fotel przedni kpl.	L	Zabrudzony		
2	Fotel tylny		Zabrudzony		

Wn trze pojazdu nosi typowe dla jego okresu eksploatacji zabrudzenia oraz zużycie wszystkich elementów.

## JAZDA KONTROLNA

- |   |   |          |
|---|---|----------|
| 1 | Główny zespół pracy silnika             | BEZ UWAG |
| 2 | Skuteczność hamulca zasadniczego        | BEZ UWAG |
| 3 | Skuteczność hamulca pomocniczego        | BEZ UWAG |
| 4 | Skuteczność ogrzewania i przewietrzania | BEZ UWAG |

Próba ruchowa została przeprowadzona w warunkach parkingowych, na zimnym silniku, przy prędkości nieprzekraczającej 15 km/h.

## POZOSTAŁE INFORMACJE

### 1 Pochodzenie pojazdu

Krajowy

### 2 Badanie poprawności numerów identyfikacyjnych

Numer VIN wybity na karoserii oraz numer VIN tabliczki znamionowej zgodny z CEPiK.

Zastrzeżenia ograniczające opinie.

Ź Zawarte w niniejszej Wycenie/Raporcie informacje (w tym dotyczące wyposażenia) służą jedynie ogólnym celom informacyjnym. Wycena/Raport nie może być zatem traktowana jako oferta w rozumieniu przepisów Kodeksu Cywilnego oraz opisu towaru ani zapewnienia w rozumieniu art. 4 Ustawy z dnia 27 lipca 2002 roku o szczególnych warunkach sprzedaży konsumenckiej.

Ź Wycena/Raport została sporządzona w celu ustalenia istnienia albo nieistnienia uszkodzeń nieakceptowalnych pod kątem ceni umowy korzystania z samochodu lub innych okoliczności uzgodnionych w zleceniu. Wycena/Raport nie obejmuje typowych uszkodzeń wynikających z eksploatacji samochodu oraz jego standardowego zużycia.

Ź Je li chcesz traktować ten dokument jako źródło wiedzy o samochodzie przy jego zakupie, czynisz to na własną odpowiedzialność. Rzeczoznawca sp.j. nie ponosi odpowiedzialności za takie użycie tej Wyceny/Raporu.

Ź Niniejsza wycena służy wyłącznie do oszacowania wartości rynkowej przedmiotu wyceny i nie może być wykorzystywana do żadnego innego celu, ni wymienionego powyżej. W szczególności wycena nie może stanowić podstawy do oceny cech i stanu wycenianego obiektu przy jego zakupie.

Ź Rzeczoznawca nie bierze na siebie odpowiedzialności za wady ukryte (prawne i fizyczne) oraz ewentualne skutki wynikające z dalszego użytkowania przedmiotu wyceny, a także za skutki wykorzystania samej wyceny.

Ź Powyższa wycena nie jest ekspertyzą stanu technicznego przedmiotu wyceny i za taką nie może być uznawana, w szczególności nie może być traktowana jako gwarancja sprzedaży przedmiotu wyceny za oszacowaną wartość.

Ź Wycenę przeprowadzono w oparciu o dostarczoną dokumentację oraz badanie organoleptyczne wycenianego obiektu. Nie prowadzono badań diagnostycznych oraz weryfikacji warsztatowej przedmiotu wyceny.

Ź Nie stwierdzono dodatkowych niesprawności i/lub uszkodzeń i/lub braków w zakresie możliwym do ustalenia w warunkach oględzin tj. bez dostępu do spodu pojazdu, specjalistycznego sprzętu diagnostycznego, jazdy próbnej wykonanej w warunkach drogowych z obciążeniem.

Ź Rzeczoznawca podczas oględzin poza warsztatem nie jest w stanie stwierdzić wypadkowej przeszłości pojazdu. W przypadku podwyższonych wartości pomiarów powłoki lakierowej, konieczna jest ekspertyza w warunkach warsztatowych.

- ü Rok produkcji pojazdu - nie weryfikowano. Przyj to w oparciu o dane przekazane przez Zleceniodawc .
- ü Niniejsza wycena nie mo e by publikowana w cało ci w jakimkolwiek dokumencie bez zgody wykonawców i bez uzgodnienia z nimi formy i tre ci takiej publikacji. Zakaz publikacji nie dotyczy postępowania si wycen w umowach cywilno-prawnych zawieranych przez zleceniodawc i dotycz cych przedmiotu
- ü Przed odbiorem pojazdu, kupuj cy zobowi zany jest do konfrontacji rzeczywistego stanu z informacjami zawartymi w wycenie. Odbiór przedmiotu jest równoznaczny ze zrzeczeniem si wszelkich roszcze , co do stanu technicznego.
- ü Nie badano poprawno ci i/lub budowy numerów identyfikacyjnych/seryjnych obiektu oraz nie weryfikowano prawdziwo ci danych obiektu.
- ü Niniejsza wycena nie mo e by traktowana jako gwarancja sprzeda y przedmiotu wyceny za oszacowan warto .
- ü W przypadku ujawnienia dodatkowych informacji dotycz cych przedmiotowego pojazdu, niedost pnych w czasie wykonywania niniejszej opinii, zaprezentowane stanowisko mo e ulec zmianie.
- ü W opinii zało ono, e nie wykryto adnych faktów, które mogłyby istotnie wpływa na warto wycenionego pojazdu, je li w opisie pojazdu nie widnieje inaczej.
- ü Rzeczoznawca nie ponosi odpowiedzialno ci za ewentualne bł dy wynikaj ce z przedstawionych informacji otrzymanych od u ytkownika/sprzedawcy/zamawiaj cego wycen , je li brak podstaw do kwestionowania ich zgodno ci ze stanem rzeczywistym lub te ustalenie stanu rzeczywistego przez rzeczoznawc było niemo liwe lub znacznie utrudnione.
- ü Wyposa enie standardowe wg. Info - Ekspert. Rzeczoznawca nie ponosi odpowiedzialno ci za ewentualne bł dy programu. Lista wyposa enia w wycenie ma charakter pogl dowy i nie potwierdza kompletno ci. Aby ustali specyfikacje fabryczn wyposa enia nale y zwróci si do dealera.
- ü W warunkach, w jakich przeprowadzono ogl dziny rzeczoznawca nie miał mo liwo ci zweryfikowania poprawno ci działania całego wyposa enia.
- ü Opis stanu technicznego pojazdu jest wa ny na dzie ogl dzin. Rzeczoznawca nie bierze odpowiedzialno ci za zmiany stanu pojazdu wynikaj ce z dalszej eksploatacji lub postoju (np. uszkodzenie akumulatora, powi kszenie lub powstanie ognisk korozji, uszkodzenie układu hamulcowego, itp.) – zaleca si sprawdzenie daty wyceny
- ü Je eli elementy jednostki nap dowej, układu przeniesienia nap du itp., s rozmontowane, rzeczoznawca nie weryfikuje kompletno ci poszczególnych układów. Mo liwo wyst pienia braków w kompletacji (np. ze wzgl du na wykorzystanie unieruchomionego pojazdu jako „dawcy cz ci”).
- ü Nie weryfikowano odczytanego stanu drogomierza z zapisami w urz dzeniach elektronicznych pojazdu. Rzeczoznawca nie dokonuje oceny autentyczno ci przebiegu.
- ü W przypadku pojazdów z niesprawnym akumulatorem lub bez niego - podł czenie sprawnego akumulatora nie gwarantuje sprawno ci technicznej pojazdu. W zwi zku z tym przyjmuje si i stan techniczny pojazdu jest nieznany, istnieje ryzyko ujawnienia wad ukrytych i dodatkowych uszkodze .
- ü Nie weryfikowano gwarancji, statusu pakietów serwisowych i kompletno ci w zakresie osprz tu dodatkowego, z którym przedmiot był zamówiony.

*Dokument wystawiony elektronicznie, wa ny bez podpisu*

DOKUMENTACJA FOTOGRAFICZNA



Fot. nr 1



Fot. nr 2



Fot. nr 3



Fot. nr 4



Fot. nr 5



Fot. nr 6



Fot. nr 7

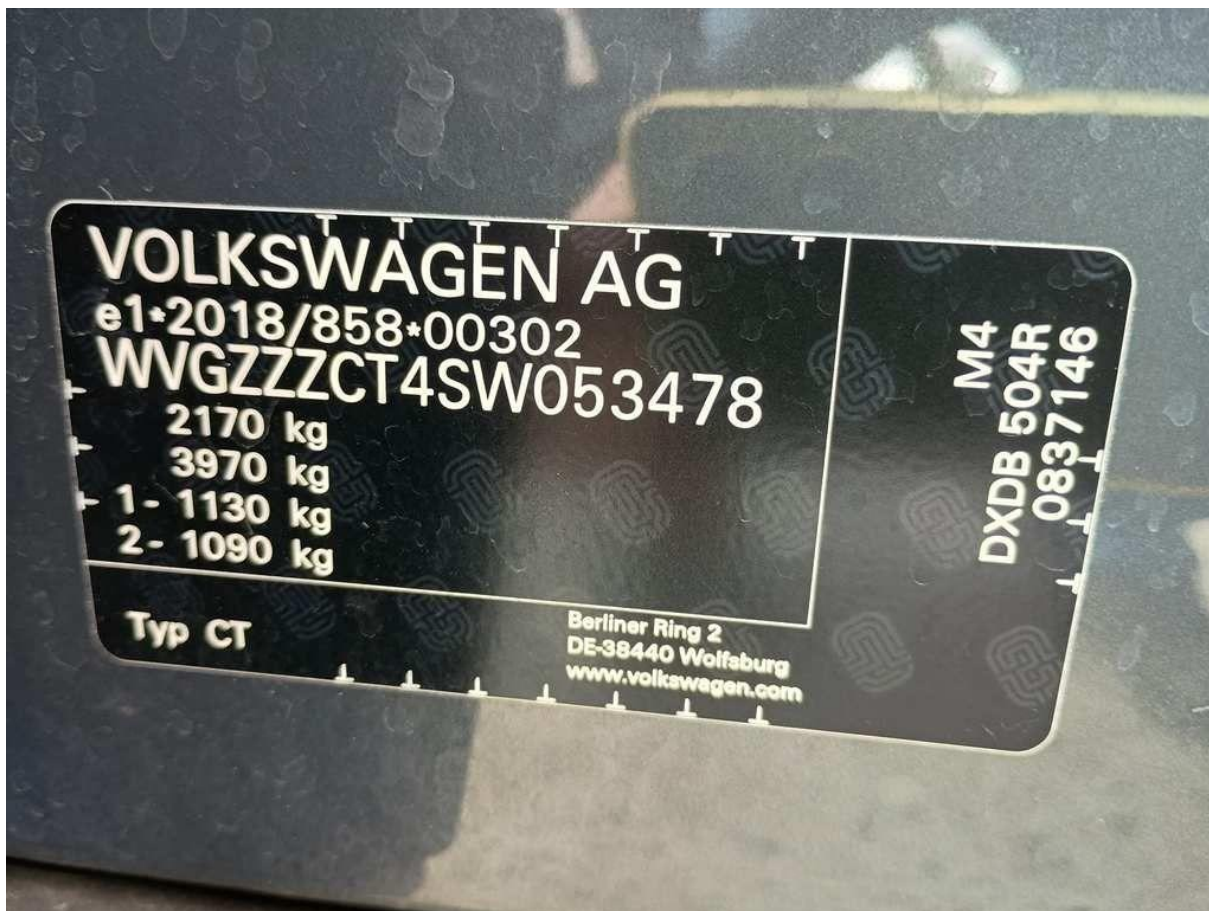

Fot. nr 8

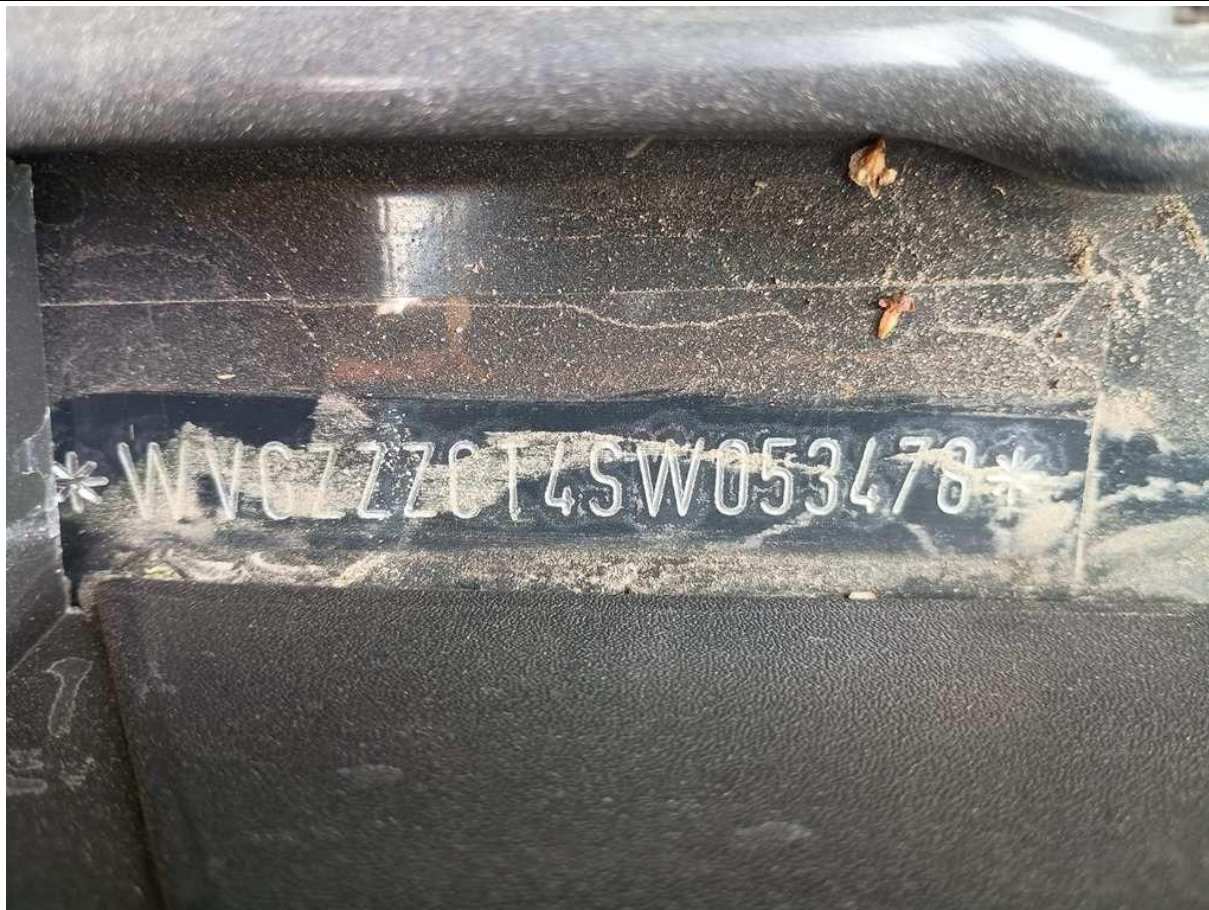

Fot. nr 9



Fot. nr 10



Fot. nr 11



Fot. nr 12



Fot. nr 13



Fot. nr 14

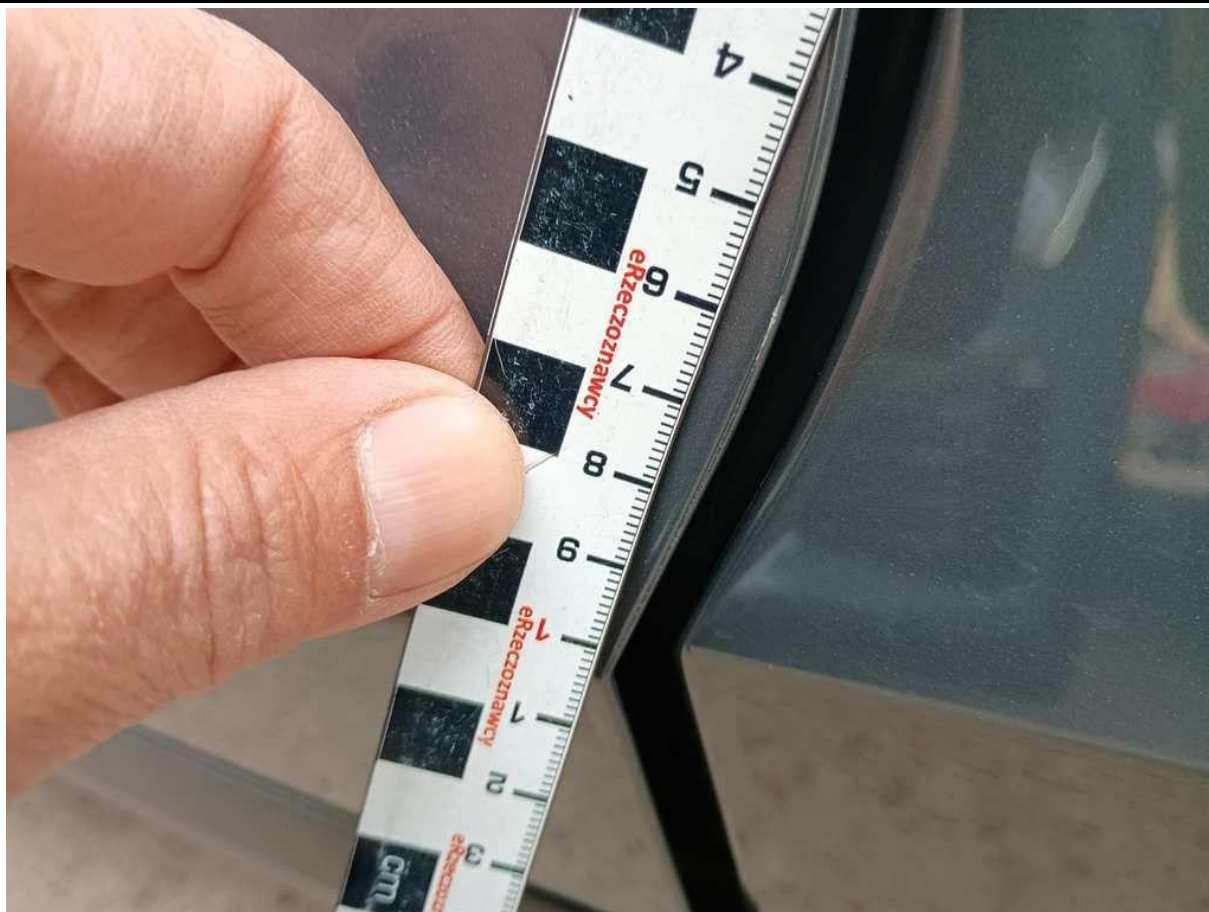

Fot. nr 15



Fot. nr 16



Fot. nr 17



Fot. nr 18



Fot. nr 19



Fot. nr 20



Fot. nr 21



Fot. nr 22



Fot. nr 23



Fot. nr 24



Fot. nr 25



Fot. nr 26



Fot. nr 27

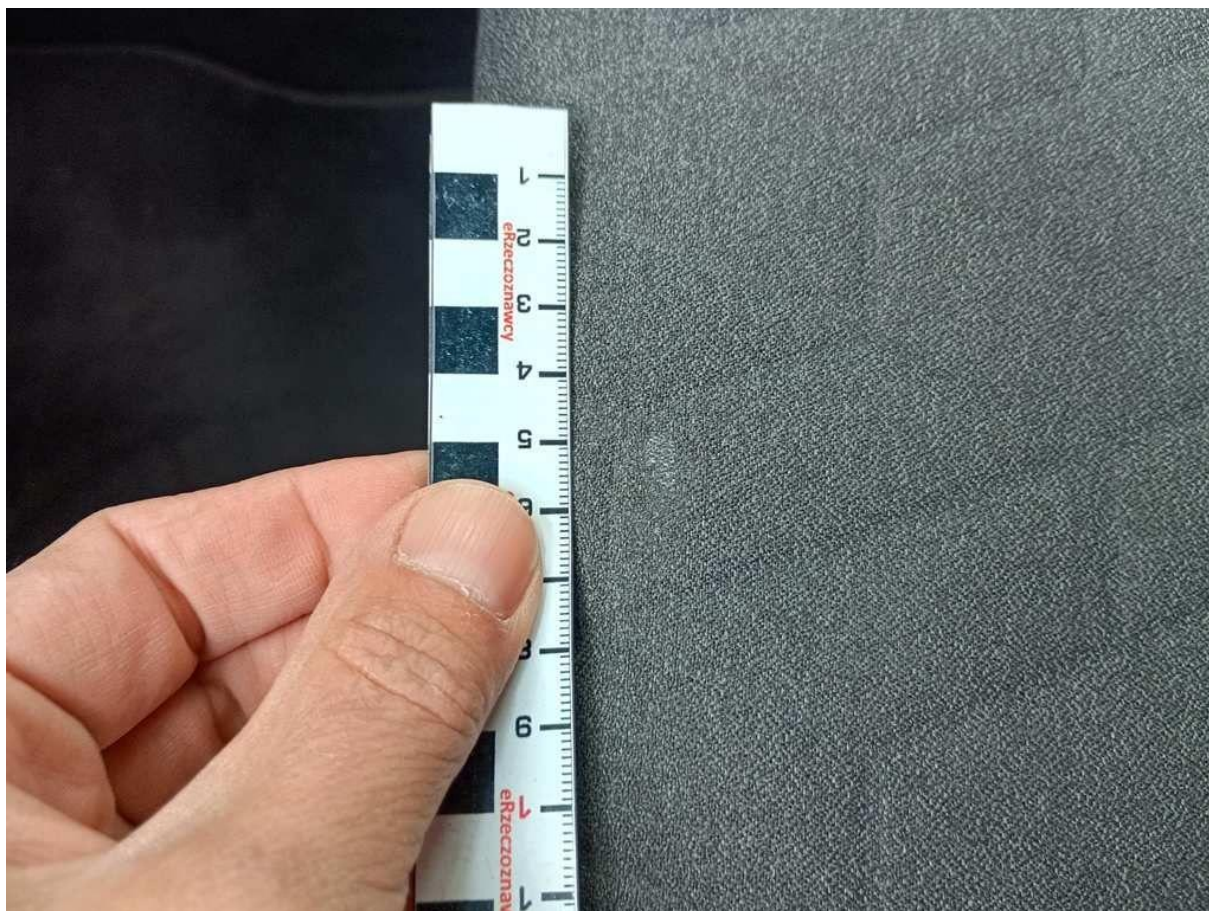

Fot. nr 28



Fot. nr 29



Fot. nr 30



Fot. nr 31



Fot. nr 32



Fot. nr 33

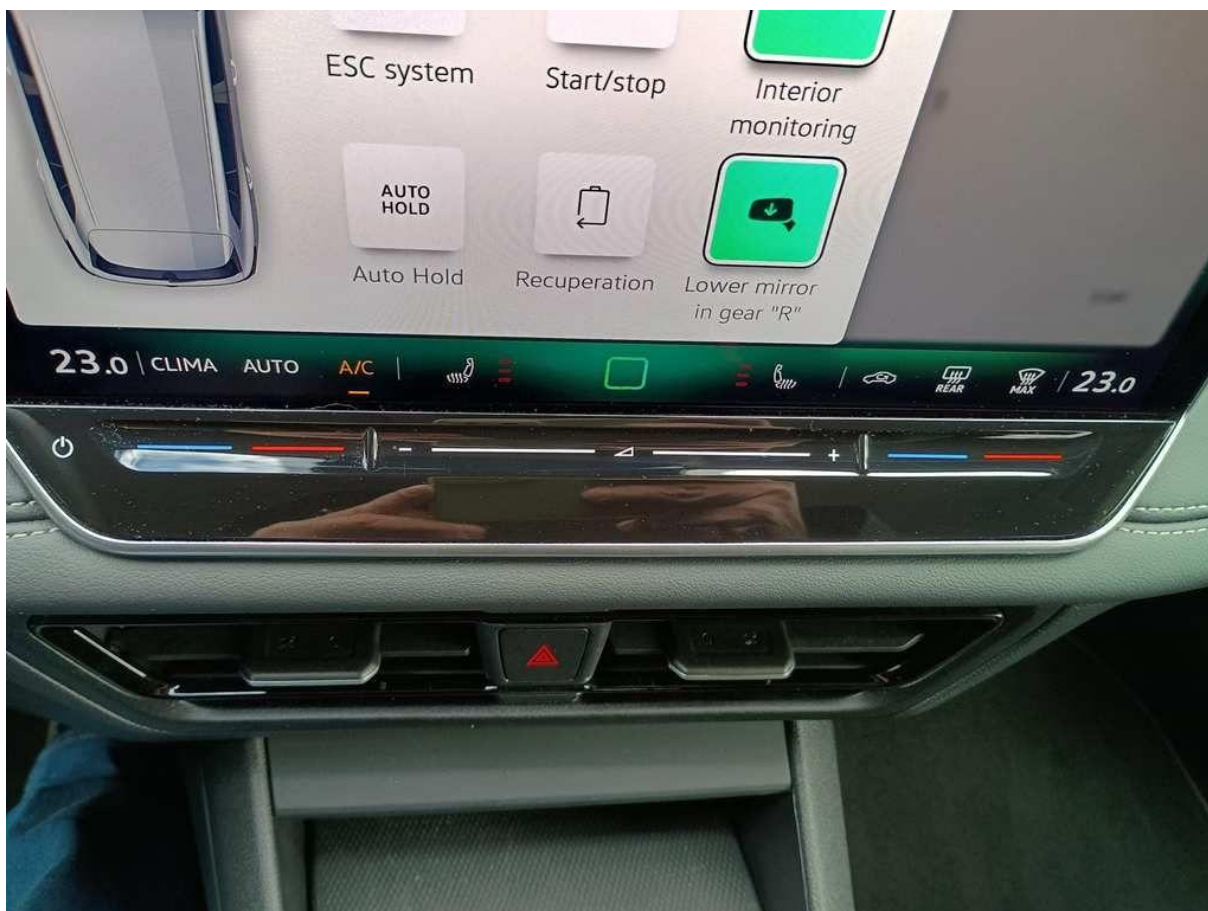

Fot. nr 34



Fot. nr 35



Fot. nr 36



Fot. nr 37



Fot. nr 38



Fot. nr 39



Fot. nr 40



Fot. nr 41



Fot. nr 42



Fot. nr 43



Fot. nr 44

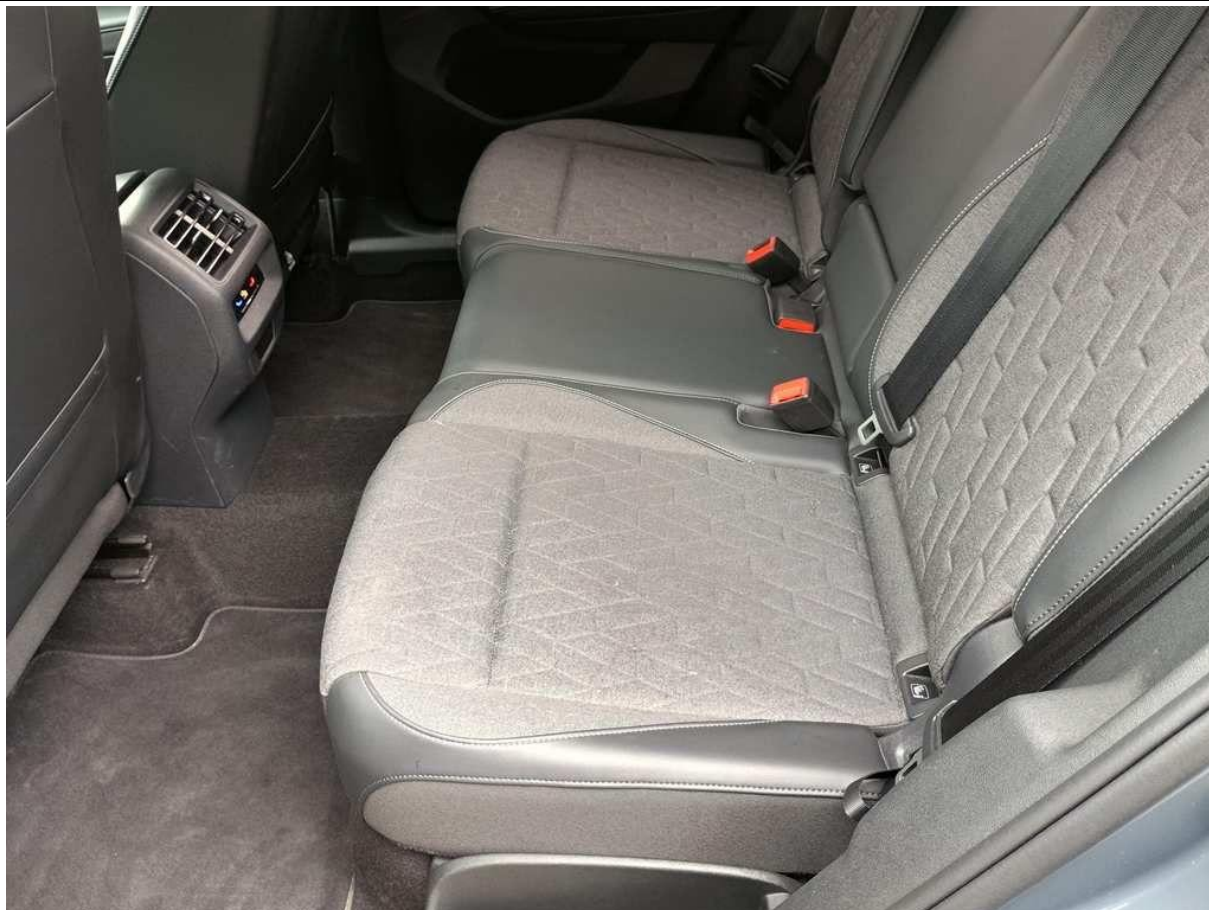

Fot. nr 45

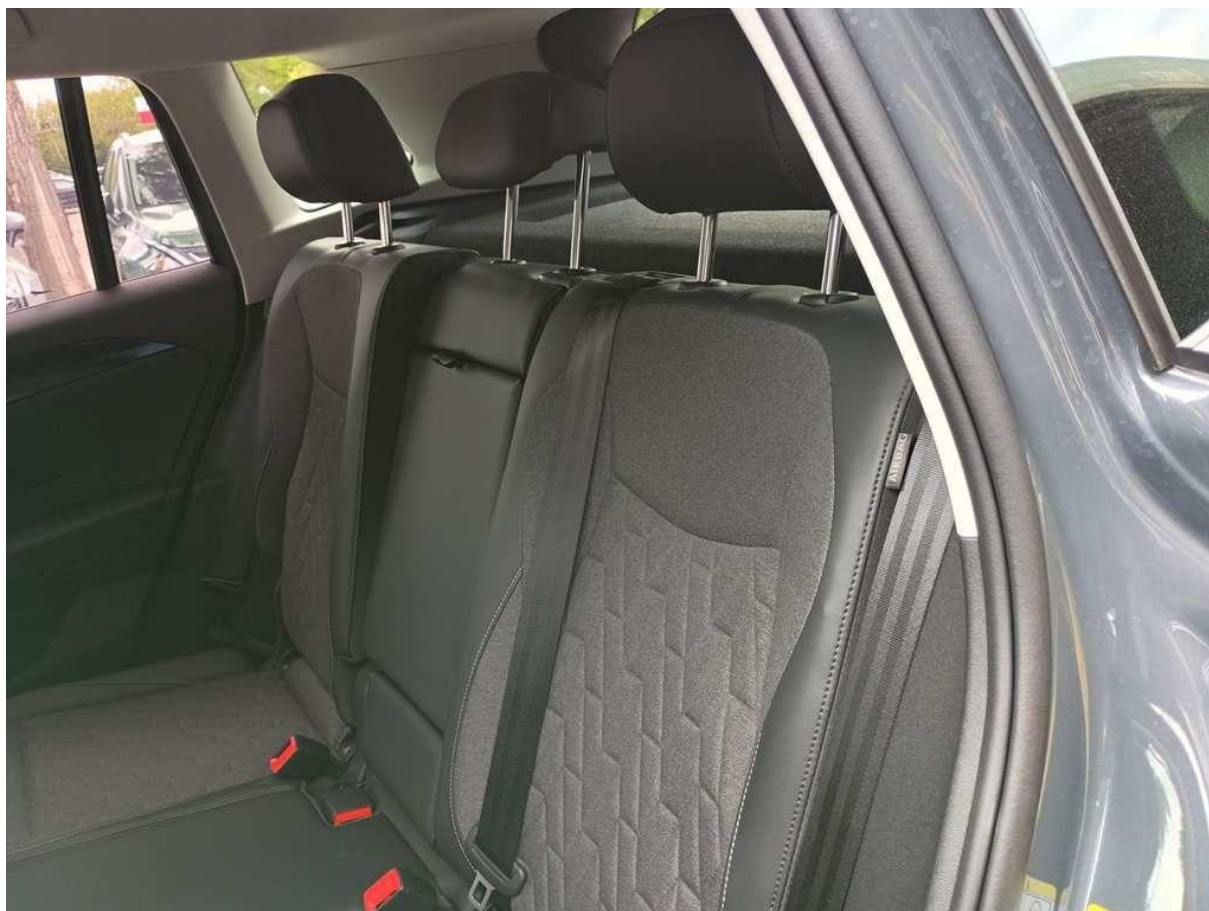

Fot. nr 46



Fot. nr 47



Fot. nr 48



Fot. nr 49



Fot. nr 50



Fot. nr 51



Fot. nr 52



Fot. nr 53



Fot. nr 54



Fot. nr 55



Fot. nr 56



Fot. nr 57

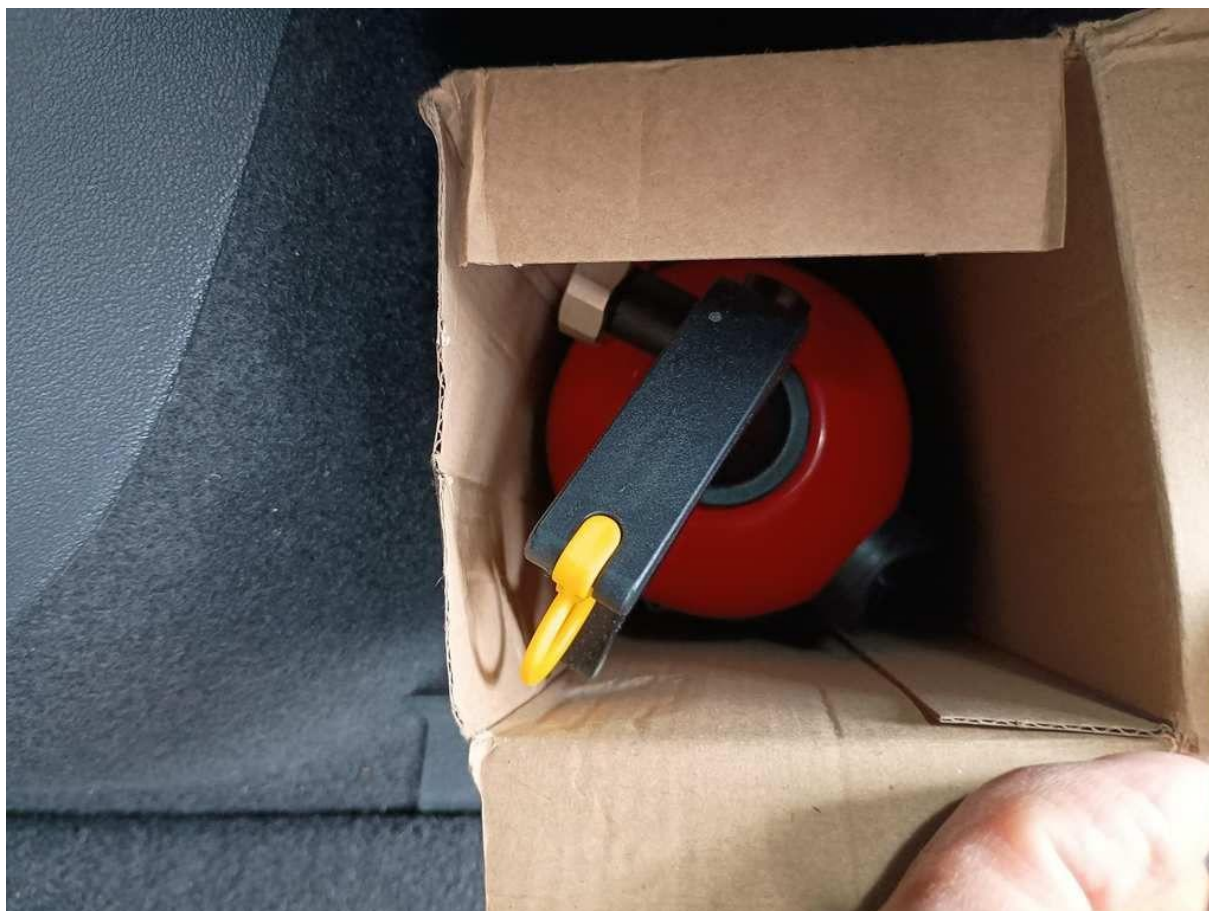

Fot. nr 58



Fot. nr 59



Fot. nr 60



Fot. nr 61



Fot. nr 62



Fot. nr 63

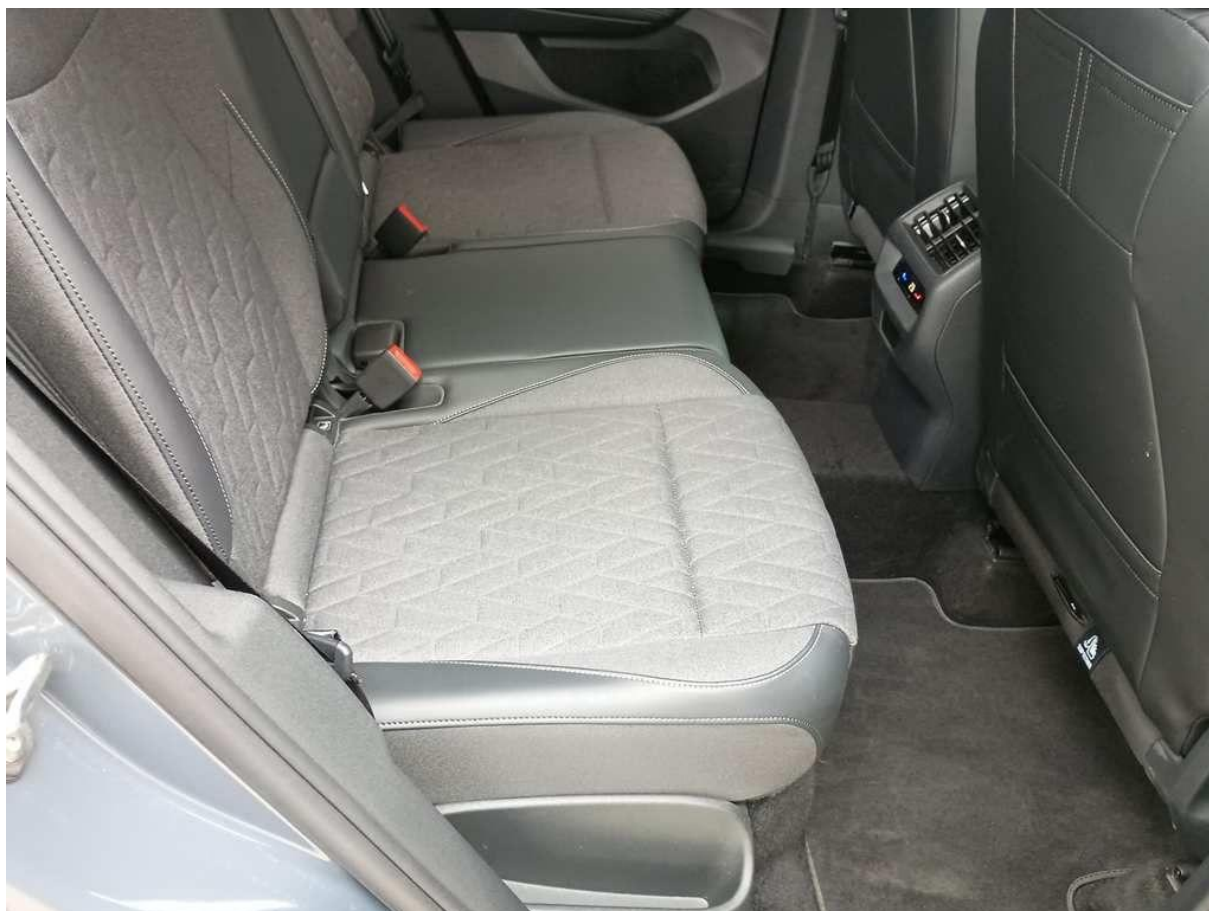

Fot. nr 64



Fot. nr 65



Fot. nr 66



Fot. nr 67



Fot. nr 68



Fot. nr 69



Fot. nr 70



Fot. nr 71



Fot. nr 72



Fot. nr 73



Fot. nr 74



Fot. nr 75



Fot. nr 76



Fot. nr 77



Fot. nr 78



Fot. nr 79



Fot. nr 80



Fot. nr 81



Fot. nr 82



Fot. nr 83



Fot. nr 84



Fot. nr 85



Fot. nr 86

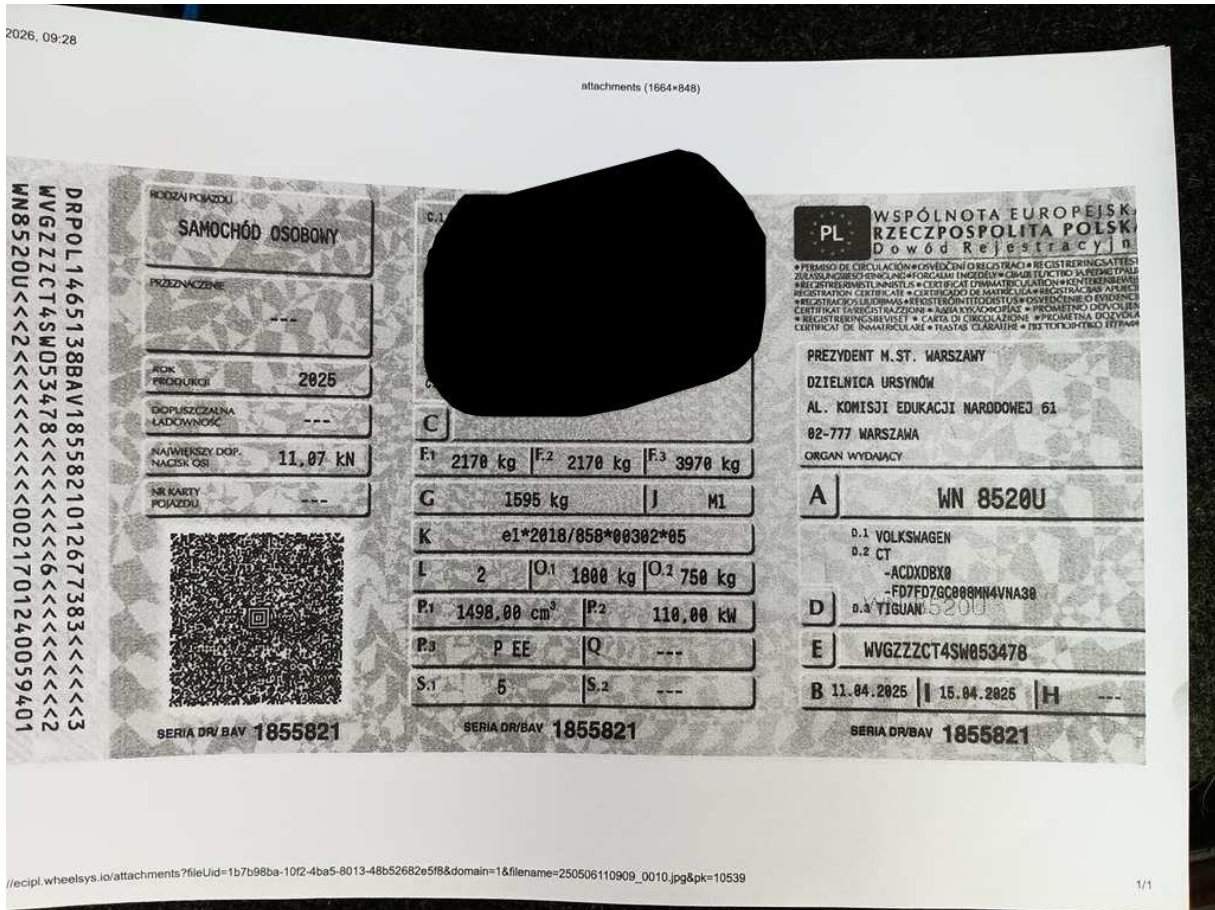

Fot. nr 87

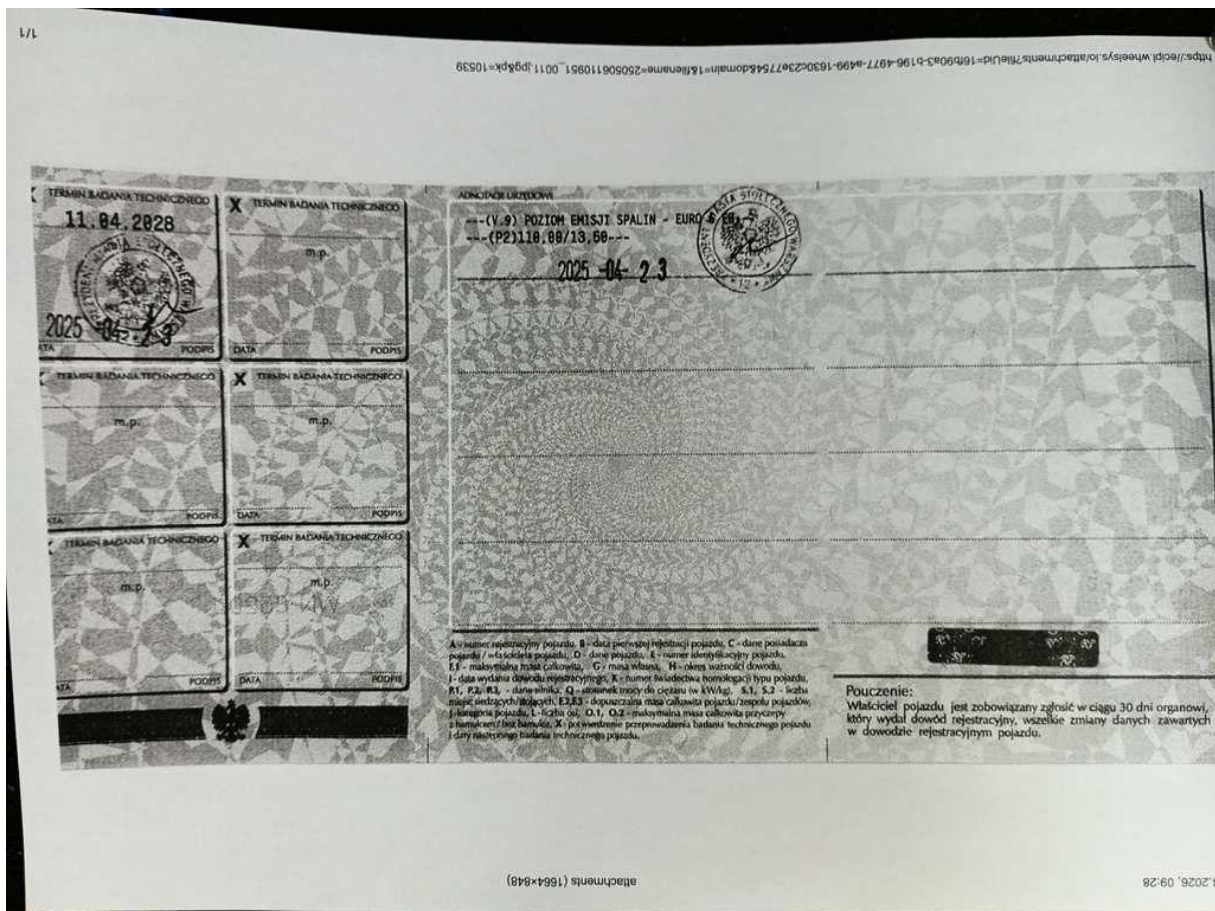

Fot. nr 88

Dokument wystawiony elektronicznie, wa ny bez podpisu