

Nr zlecenia: 230/20/04/2026/CarArena STANDARD

z dnia: 2026/04/20

**Zleceniodawca:**

CARARENA - Aukcje Samochodowe  
ul. Budowlanych 7  
62-081 Baranowo

**Rzeczoznawca:**

Rafał Choroma ski/zatw. Pion Weryfikacyjny eRzecz



## WYCENA WARTO CI

Zadanie: Okre lenie warto ci rynkowej pojazdu

### DANE IDENTYFIKACYJNE POJAZDU

Dane: [T] V-2026

Rodzaj pojazdu: **Samochód terenowy**

VIN: **WVGZZZCT6SW527947**

Marka: **VOLKSWAGEN**

Nr rejestracyjny: **WN8792U**

Model pojazdu: **Tiguan 1.5 eTSI MR`24 E6EA**

Nr Info-Ekspert: **040-11328**

Wersja: **Life Plus DSG**

Rok produkcji: **2025**

Wskazanie drogomierza	22726 km
Data pierwszej rejestracji	2025/04/11
Data wa no ci badania technicznego	2028/04/11
Rodzaj nadwozia	kombi (uniwersalne) 5 drzwiowe 5 osobowe
Dop. masa całk.	2110 kg
Jednostka nap dowia	z zapł. iskrowym Mild Hyb. (benzyna)
Pojemno / Moc silnika	1498 ccm / 110kW (150KM)
Doładowanie	Turbosp. z chłodn. powietrza
Liczba cylindrów / Układ cylindrów / Liczba zaworów	4 / rz dowy / 16
Rodzaj skrzyni biegów	automatyczna
Rodzaj nap du	przedni (4x2)
Kolor powłoki lakierowej, (rodzaj lakieru)	Szary 2-warstwowy typu uni

### WYPOSA ENIE STANDARDOWE

L.p.	Nazwa elementu wyposa enia	L.p.	Nazwa elementu wyposa enia
1	Asystent podjazdu	25	Poduszki powietrzne boczne przednie
2	Asystent wiałef drogowych	26	Poduszki powietrzne boczne tylne
3	Car-Net: App Connect, bezprzewodowy	27	Reflektory LED Plus
4	Czujnik deszczu	28	Relingi dachowe w kolorze srebrnym
5	Czujnik zmierzchu	29	Sygnalizacja zm czenia kierowcy
6	Dezaktywacja poduszki powietrznej pasa era	30	System automatycznego powiadamiania ratunkowego eCall
7	Digital Cocpit - cyfrowe zegary z personalizowanym wyświetlaczem	31	System Front Assist z funkcj awaryjnego hamowania City

8	Dywaniki tekstylne	32	System Rear Assist - kamera cofania
9	Fotele przednie komfortowe	33	System Start/Stop z systemem rekuperacji
10	Gniazdo 12V w tylnej części konsoli środkowej	34	System sygnalizacji spadku ciśnienia w oponach
11	Hamulec postojowy elektromechaniczny z funkcją Auto Hold	35	Szyby tylne przyciemniane, boczne dwukierunkowe
12	Immobilizer	36	Wiatła p/mgienne przednie z funkcją doświetlenia zakrętów
13	Instalacja telefoniczna Bluetooth	37	Wiatła tylne LED 3D
14	Koło zapasowe dojazdowe	38	Wiatła z funkcją Coming Home/Leaving Home
15	Kurtyny powietrzne boczne	39	Wiatła z regulacją kąta pochylenia dynamicznego
16	Lusterka zewnętrzne trzecie kolorowo lakierowane w kolorze nadwozia	40	Wiatło p/mgienne tylne
17	Lusterko wewnętrzne trzecie ciemniane automatycznie	41	Tarcze kół aluminiowe 17" Venezia, czarne, szlif diamentowy
18	Mocowanie fotelika dziecięcego ISOFIX na tylnych skrajnych siedzeniach	42	Tuner radiowy cyfrowy DAB+
19	Oparcie fotela pasażera z przodu składane	43	Wspomaganie układu kierowniczego elektromechaniczne zmienne
20	Oparcie siedzenia tylnych regulowane	44	Wyświetlacz systemu infotainment 12,9"
21	Oświetlenie przestrzeni na nogi	45	Zagłówki foteli przednich regulowane w dwóch płaszczyznach
22	Podłokietnik centralny przedni	46	Zamek centralny zdalnie sterowany
23	Podnóżek	47	Złącze USB-C, 2 szt. z przodu
24	Poduszka powietrzna kolanowa kierowcy		

#### L.p. Nazwa pakietu / elementu pakietu wyposażenia standardowego

- 1 Fotele przednie z regulacją wysokości
  - Fotel kierowcy z regulacją wysokości
  - Fotel pasażera z regulacją wysokości
- 2 Kierownica 3-ramienna, wielofunkcyjna pokryta skórą, z funkcją Tiptronic
  - Dwukierunkowa zmiana biegów pokryta skórą
  - Kierownica wielofunkcyjna
  - Kierownica 3-ramienna pokryta skórą
  - Sterowanie skrzyni biegów przy kierownicy
- 3 Klimatyzacja automatyczna Pure Air Climatronic 3 strefowa
  - Klimatyzacja automatyczna 3 strefowa
  - Filtr antyalergiczny klimatyzacji
  - Sterowanie klimatyzacją dla pasażerów drugiego rzędu siedzenia
- 4 Lane Assist + Side Assist + Rear Traffic Alert
  - Asystent toru jazdy Lane Assist
  - System Rear Traffic Alert - asystent wyjazdu z miejsca parkingowego
  - System Side Assist monitorowanie martwego pola w lusterkach
- 5 Lusterka zewnętrzne trzecie podgrzewane i regulowane elektrycznie, kierowcy asferyczne
  - Lusterka zewnętrzne trzecie regulowane elektrycznie
  - Lusterka zewnętrzne trzecie podgrzewane elektrycznie
  - Lusterko zewnętrzne trzecie kierowcy asferyczne
- 6 Lusterka zewnętrzne trzecie składane elektrycznie
  - Lusterka zewnętrzne trzecie składane elektrycznie
  - Lusterka zewnętrzne trzecie z oświetleniem podłokietnika
  - Lusterko zewnętrzne trzecie pasażera obniżane przy biegu wstecznym
- 7 Poduszki powietrzne kierowcy i pasażera
  - Poduszka powietrzna kierowcy
  - Poduszka powietrzna pasażera
- 8 System "Park Pilot"
  - Czujniki parkowania - przód
  - Czujniki parkowania - tył
  - Wizualizacja odstępów od przeszkody na ekranie radia
- 9 System ESP+ASR+ABS+EDS+MSR+wspomaganie nagłego hamowania+stabilizacji toru jazdy z przyczep
  - ABS - system zapobiegający blokowaniu kół
  - System p/porządkowy przy przyspieszaniu ASR
  - Blokada mechanizmu różnicowego EDS
  - System wspomagania nagłego hamowania
  - System elektronicznej kontroli toru jazdy ESP
  - System p/porządkowy MSR
- 10 System Park Assist
  - Asystent parkowania równoległego
  - Asystent parkowania prostopadłego
- 11 Tempomat aktywny ACC do 210 km/h z automatyczną regulacją odległości Front Assist

System Stop & Go  
System Front Assist  
Tempomat aktywny do 210 km/h

## WYPOSA ENIE DODATKOWE

### L.p. Nazwa elementu wyposażenia

- Pakiet Zimowy dla foteli przednich, podgrzewana kierownica (dopłata)
  - D wignia zmiany biegów pokryta skór
  - Kierownica wielofunkcyjna
  - Kierownica podgrzewana
  - Fotel kierowcy podgrzewany
  - Kierownica 3-ramienna pokryta skór
  - Fotel pasażera podgrzewany
  - Sterowanie skrzyni biegów przy kierownicy
  - Dysze spryskiwaczy przedniej szyby podgrzewane

## OPIS ZAMONTOWANEGO W POJE DZIE OGUMIENIA

Koło	Marka, typ	Bieżnik [mm]
Przednie lewe:	FALKEN 215/65 R17 103V XL EURO ALL SEASON AS210	7,0
Przednie prawe:	FALKEN 215/65 R17 103V XL EURO ALL SEASON AS210	6,5
Tylne lewe:	FALKEN 215/65 R17 103V XL EURO ALL SEASON AS210	6,5
Tylne prawe:	FALKEN 215/65 R17 103V XL EURO ALL SEASON AS210	6,5

## KOREKTY WARTO CI POJAZDU

KOREKTA ZA PIERWSZ REJESTRACJ	(-)
KOREKTA ZA WYPOSA ENIE	(+)
KOREKTA ZA PRZEBIEG	(-)
KOREKTY RÓ NE:	
Stan utrzymania i dbałość o pojazd	(-)
KOREKTY RÓ NE RAZEM	(-)
KOREKTA ZA OGUMIENIE	(-)

## UWAGI RZECZOZNAWCY DOTYCZ CE WYCENY

Dokonano sprawdzenia historii pojazdu w bazie CEPiK.

Ogl dziny wykonywał: Jacek Machura

Wycen wykonał: Rafał Choroma ski

## OPIS STANU TECHNICZNEGO ZESPOŁÓW POJAZDU



### NADWOZIE - Szkielet i poszycia zewn trzne

L.p.	Nazwa elementu	L / P	Rodzaj uszkodzenia	Opis	Fot. nr
1	Błotnik przedni	L	Zarysowania powłoki lakierowej		
2	Pokrywa przednia		Wgniecenia		
3	Drzwi boczne przednie	L	Zarysowania powłoki lakierowej		
4	Błotnik tylny	L	Wgniecenie, zarysowania powłoki lakierowej		
5	Drzwi tyłu nadwozia		Zarysowania powłoki lakierowej		

Na pozostałych elementach obłachowania bryły nadwozia stwierdzono również typowe dla jego okresu eksploatacji uszkodzenia powłoki lakierowej (zarysowania, odpryski, itp.).  
Szczegółowy stan pojazdu zobrazowany w dokumentacji zdjęciowej.



## NADWOZIE – Opis powłoki lakierowej

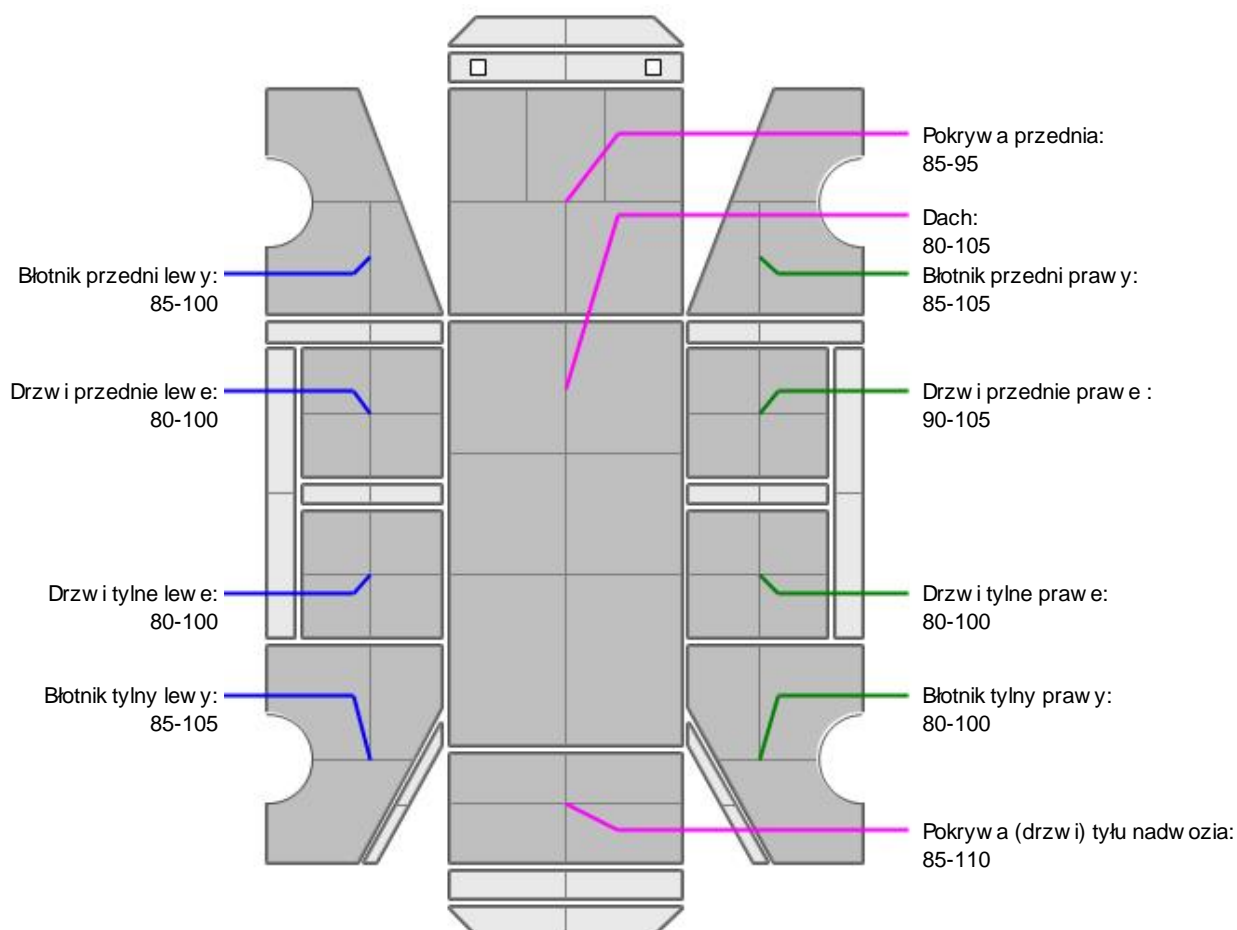

L.p.	Nazwa elementu	L / P	Grubość powłoki [µm]	Opis
1	Pokrywa przednia		85-95	
2	Dach		80-105	
3	Błotnik przedni	L	85-100	
4	Drzwi przednie	L	80-100	
5	Drzwi tylne	L	80-100	
6	Błotnik tylny	L	85-105	
7	Błotnik przedni	P	85-105	
8	Drzwi przednie	P	90-105	
9	Drzwi tylne	P	80-100	
10	Błotnik tylny	P	80-100	
11	Pokrywa (drzwi) tyłu nadwozia		85-110	

Podane przedziały grubości powłoki lakierowej poszczególnych elementów dotyczą wyłącznie punktów pomiarowych, tj. trzech wybranych miejsc na danym elemencie nadwozia. Nie oznacza to, że w pozostałych obszarach danego elementu grubość powłoki jest jednakowa ani że nie może wykraczać poza wskazane zakresy. Pomiary wykonano urządzeniem bezdźwiękowym w posiadaniu rzeczoznawcy. Pomiar wykonany innym przyrządem może się różnić.

**NADWOZIE – Wyposażenie wewnętrzne**

L.p.	Nazwa elementu	L / P	Rodzaj uszkodzenia	Opis	Fot. nr
1	Fotel przedni kpl.	L	Poplamiony		
2	Półka bagażnika		Brak		

Wnętrze pojazdu nosi typowe dla jego okresu eksploatacji zabrudzenia oraz zużycie wszystkich elementów.

**PODWOZIE – ZAWIESZENIE I KOŁA**

L.p.	Nazwa elementu	L / P	Rodzaj uszkodzenia	Opis	Fot. nr
1	Tarcza koła tylnego ze stopu lekkiego	P	Zarysowania		

**JAZDA KONTROLNA**

- |   |   |          |
|---|---|----------|
| 1 | Głośnieść pracy silnika                     | BEZ UWAG |
| 2 | Praca układu kierowniczego                  | BEZ UWAG |
| 3 | Głośnieść (stuknięcia) zawieszenia          | BEZ UWAG |
| 4 | Zmiana biegów, działanie sprzęgła           | BEZ UWAG |
| 5 | Głośnieść skrzyni biegów / bloku napędowego | BEZ UWAG |
| 6 | Skuteczność hamulca zasadniczego            | BEZ UWAG |
| 7 | Skuteczność hamulca pomocniczego            | BEZ UWAG |

Próba ruchowa przeprowadzona na niewielkim dystansie, na zimnym silniku, w warunkach parkingowych, z prędkością do 50 km/h.

**POZOSTAŁE INFORMACJE**

- Pochodzenie pojazdu**  
Krajowy
- Badanie poprawności numerów identyfikacyjnych**  
Numer VIN wybity na karoserii zgodny ze skanem dowodu rejestracyjnego.
- Weryfikacja odczytanego stanu drogomierza**  
Odczytany z drogomierza

Zastrzeżenia ograniczające opinię.

Ü Zawarte w niniejszej Wycenie/Raporcie informacje (w tym dotyczące wyposażenia) służy jedynie ogólnym celom informacyjnym. Wycena/Raport nie może być zatem traktowana jako oferta w rozumieniu przepisów Kodeksu Cywilnego oraz opisu towaru ani zapewnienia w rozumieniu art. 4 Ustawy z dnia 27 lipca 2002 roku o szczególnych warunkach sprzedaży konsumenckiej.

Ü Wycena/Raport została sporządzona w celu ustalenia istnienia albo nieistnienia uszkodzeń nieakceptowalnych poza cenę umowy korzystania z samochodu lub innych okoliczności uzgodnionych w zleceniu. Wycena/Raport nie obejmuje typowych uszkodzeń wynikających z eksploatacji samochodu oraz jego standardowego zużycia.

Ü Jeżeli chcesz traktować ten dokument jako źródło wiedzy o samochodzie przy jego zakupie, czynisz to na własną odpowiedzialność. Rzeczoznawca nie ponosi odpowiedzialności za takie użycie tej Wyceny/Raporu.

Ü Niniejsza wycena służy wyłącznie do oszacowania wartości rynkowej przedmiotu wyceny i nie może być wykorzystywana do żadnego innego celu, ni wymieniony powyżej. W szczególności wycena nie może stanowić podstawy do oceny cech i stanu wycenianego obiektu przy jego zakupie.

Ü Rzeczoznawca nie bierze na siebie odpowiedzialności za wady ukryte (prawne i fizyczne) oraz ewentualne skutki wynikające z dalszego użytkowania przedmiotu wyceny, a także za skutki wykorzystania samej wyceny.

Ü Powyższa wycena nie jest ekspertyzą stanu technicznego przedmiotu wyceny i za taką nie może być uznawana, w szczególności nie może być traktowana jako gwarancja sprzedaży przedmiotu wyceny za oszacowaną wartość.

- ü Wycen przeprowadzono w oparciu o dostarczon dokumentacj oraz badanie organoleptyczne wycenianego obiektu. Nie prowadzono bada diagnostycznych oraz weryfikacji warsztatowej przedmiotu wyceny.
- ü Nie stwierdzono dodatkowych niesprawno ci i/lub uszkodze i/lub braków w zakresie mo liwym do ustalenia w warunkach ogl dzin tj. bez dost pu do spodu pojazdu, specjalistycznego sprz tu diagnostycznego, jazdy próbnej wykonanej w warunkach drogowych z obci eniem.
- ü Rzeczoznawca podczas ogl dzin poza warszatem nie jest w stanie stwierdzi wypadkowej przeszło ci pojazdu. W przypadku podwy szonych warto ci pomiarów powłoki lakierowej, konieczna jest ekspertyza w warunkach warsztatowych.
- ü Rok produkcji pojazdu - nie weryfikowano. Przyj to w oparciu o dane przekazane przez Zleceniodawc .
- ü Niniejsza wycena nie mo e by publikowana w cało ci w jakimkolwiek dokumencie bez zgody wykonawców i bez uzgodnienia z nimi formy i tre ci takiej publikacji. Zakaz publikacji nie dotyczy posługiwania si wycen w umowach cywilno-prawnych zawieranych przez zleceniodawc i dotycz cych przedmiotu
- ü Przed odbiorem pojazdu, kupuj cy zobowi zany jest do konfrontacji rzeczywistego stanu z informacjami zawartymi w wycenie. Odbiór przedmiotu jest równoznaczny ze zrzeczeniem si wszelkich roszcze , co do stanu technicznego.
- ü Nie badano poprawno ci i/lub budowy numerów identyfikacyjnych/seryjnych obiektu oraz nie weryfikowano prawdziwo ci danych obiektu.
- ü Niniejsza wycena nie mo e by traktowana jako gwarancja sprzeda y przedmiotu wyceny za oszacowan warto .
- ü W przypadku ujawnienia dodatkowych informacji dotycz cych przedmiotowego pojazdu, niedost pnych w czasie wykonywania niniejszej opinii, zaprezentowane stanowisko mo e ulec zmianie.
- ü W opinii zało ono, e nie wykryto adnych faktów, które mogłyby istotnie wpływa na warto wycenionego pojazdu, je li w opisie pojazdu nie widnieje inaczej.
- ü Rzeczoznawca nie ponosi odpowiedzialno ci za ewentualne bł dy wynikaj ce z przedstawionych informacji otrzymanych od u ytkownika/sprzedawcy/zamawiaj cego wycen , je li brak podstaw do kwestionowania ich zgodnie ci ze stanem rzeczywistylub te ustalenie stanu rzeczywistego przez rzeczoznawc było niemo liwe lub znacznie utrudnione.
- ü Wyposa enie standardowe wg. Info - Ekspert. Rzeczoznawca nie ponosi odpowiedzialno ci za ewentualne bł dy programu.Lista wyposa enia w wycenie ma charakter pogl dowy i nie potwierdza kompletno ci.Aby ustali specyfikacje fabryczn wyposa enia nale y zwróci si do dealera.
- ü W warunkach, w jakich przeprowadzono ogl dziny rzeczoznawca nie miał mo liwo ci zweryfikowania poprawno ci działania całego wyposa enia.
- ü Opis stanu technicznego pojazdu jest wa ny na dzie ogl dzin. Rzeczoznawca nie bierze odpowiedzialno ci za zmiany stanu pojazdu wynikaj ce z dalszej eksploatacji lub postoj (np. uszkodzenie akumulatora, powi kszenie lub powstanie ognisk korozji, uszkodzenie układu hamulcowego, itp.)– zaleca si sprawdzenie daty wyceny
- ü Je eli elementy jednostki nap dowej, układu przeniesienia nap du itp., s rozmontowane, rzeczoznawca nie weryfikuje kompletno ci poszczególnych układów. Mo liwo wyst pienia braków w kompletacji (np. ze wzgl du na wykorzystanie unieruchomionego pojazdu jako „dawcy cz ci”).
- ü Nie weryfikowano odczytanego stanu drogomierza z zapisami w urz dzeniach elektronicznych pojazdu. Rzeczoznawca nie dokonuje oceny autentyczno ci przebiegu.
- ü W przypadku pojazdów z niesprawnym akumulatorem lub bez niego - podł czenie sprawnego akumulatora nie gwarantuje sprawno ci technicznej pojazdu.W zwi zku z tym przyjmuje si i stan techniczny pojazdu jest nieznany, istnieje ryzyko ujawnienia wad ukrytych i dodatkowych uszkodze .
- ü Nie weryfikowano gwarancji, statusu pakietów serwisowych i kompletno ci w zakresie osprz tu dodatkowego, z którym przedmiot był zamówiony.

*Dokument wystawiony elektronicznie, wa ny bez podpisu*

DOKUMENTACJA FOTOGRAFICZNA



Fot. nr 1



Fot. nr 2



24 04 2026

Fot. nr 3



24 04 2026

Fot. nr 4



Fot. nr 5



Fot. nr 6



Fot. nr 7



Fot. nr 8



Fot. nr 9



Fot. nr 10



Fot. nr 11



Fot. nr 12



Fot. nr 13



Fot. nr 14



Fot. nr 15



Fot. nr 16



Fot. nr 17



Fot. nr 18



Fot. nr 19



Fot. nr 20



Fot. nr 21



Fot. nr 22



Fot. nr 23



Fot. nr 24



Fot. nr 25



Fot. nr 26



Fot. nr 27



Fot. nr 28



Fot. nr 29



Fot. nr 30

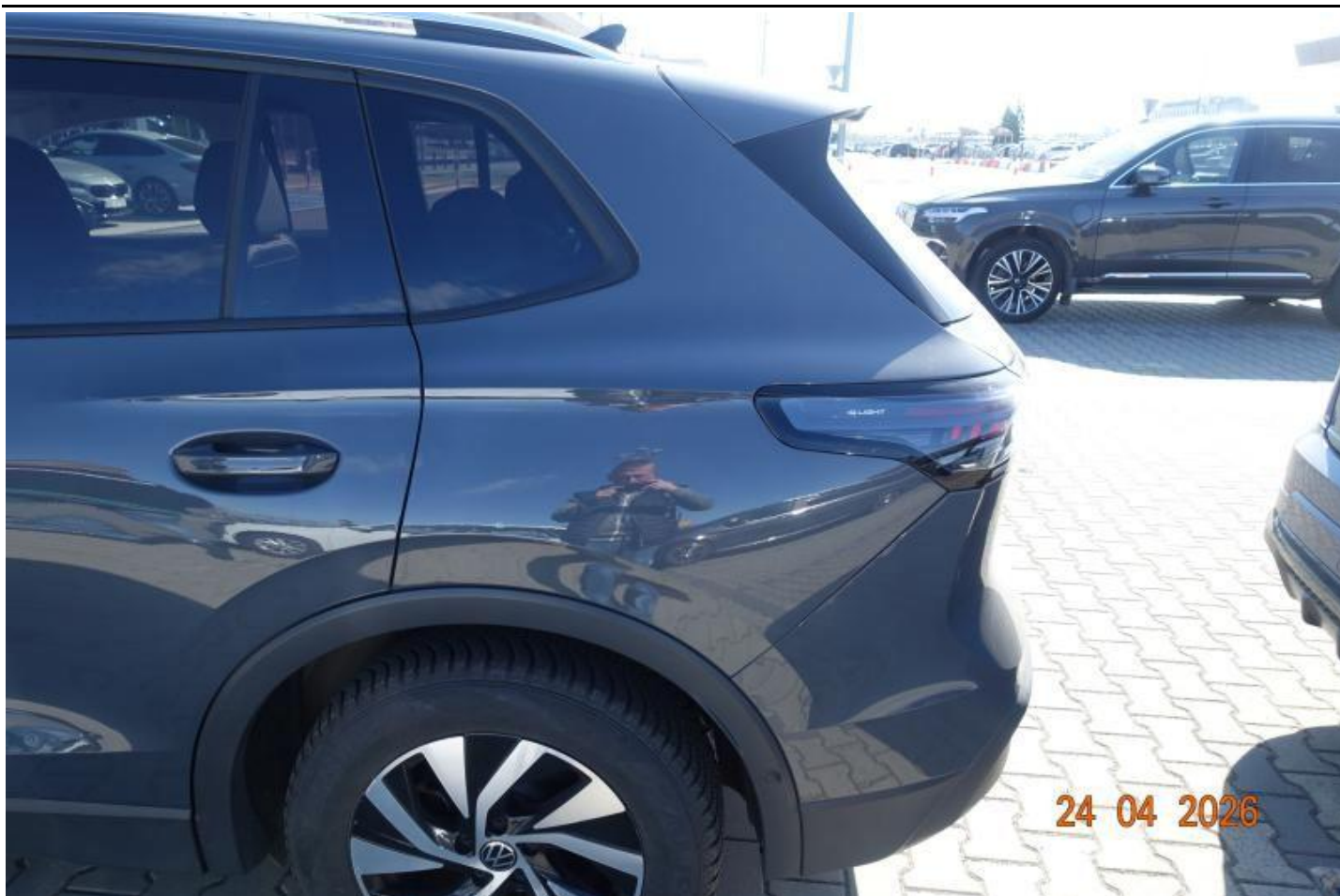

Fot. nr 31



Fot. nr 32



Fot. nr 33



Fot. nr 34



Fot. nr 35



Fot. nr 36



Fot. nr 37



Fot. nr 38



Fot. nr 39



Fot. nr 40



Fot. nr 41



Fot. nr 42



Fot. nr 43



Fot. nr 44



Fot. nr 45



Fot. nr 46



Fot. nr 47



Fot. nr 48



Fot. nr 49

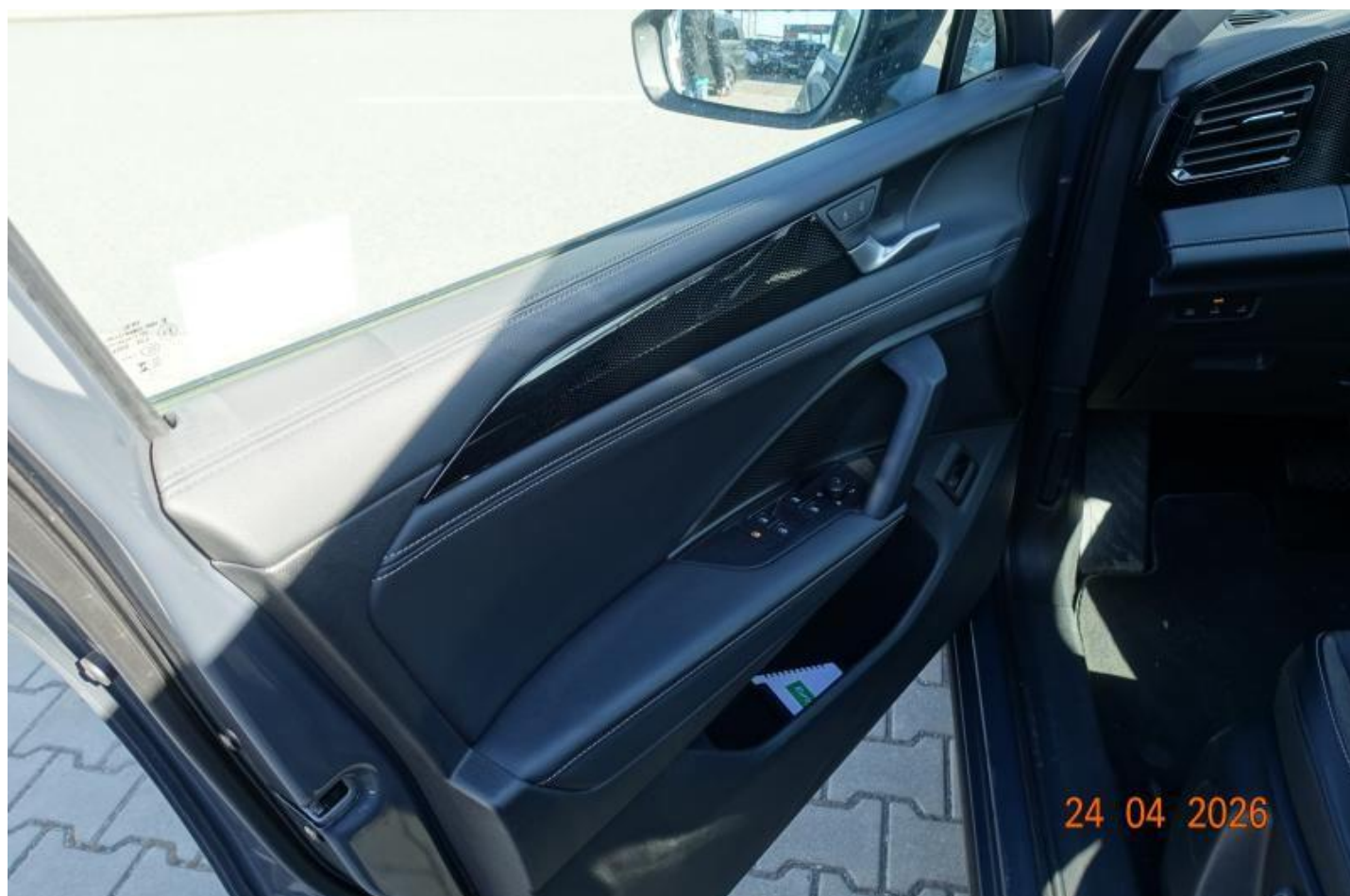

Fot. nr 50

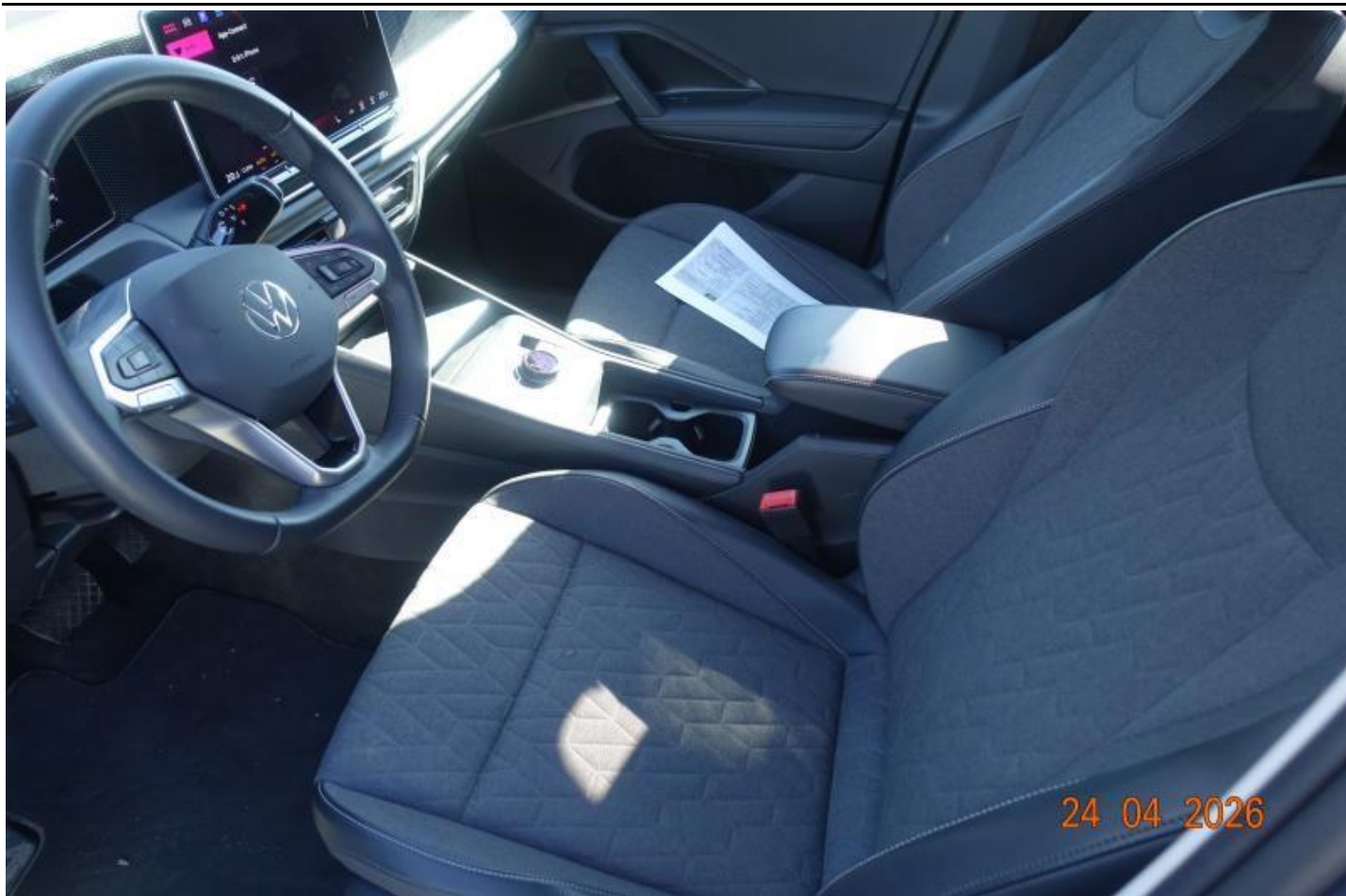

Fot. nr 51

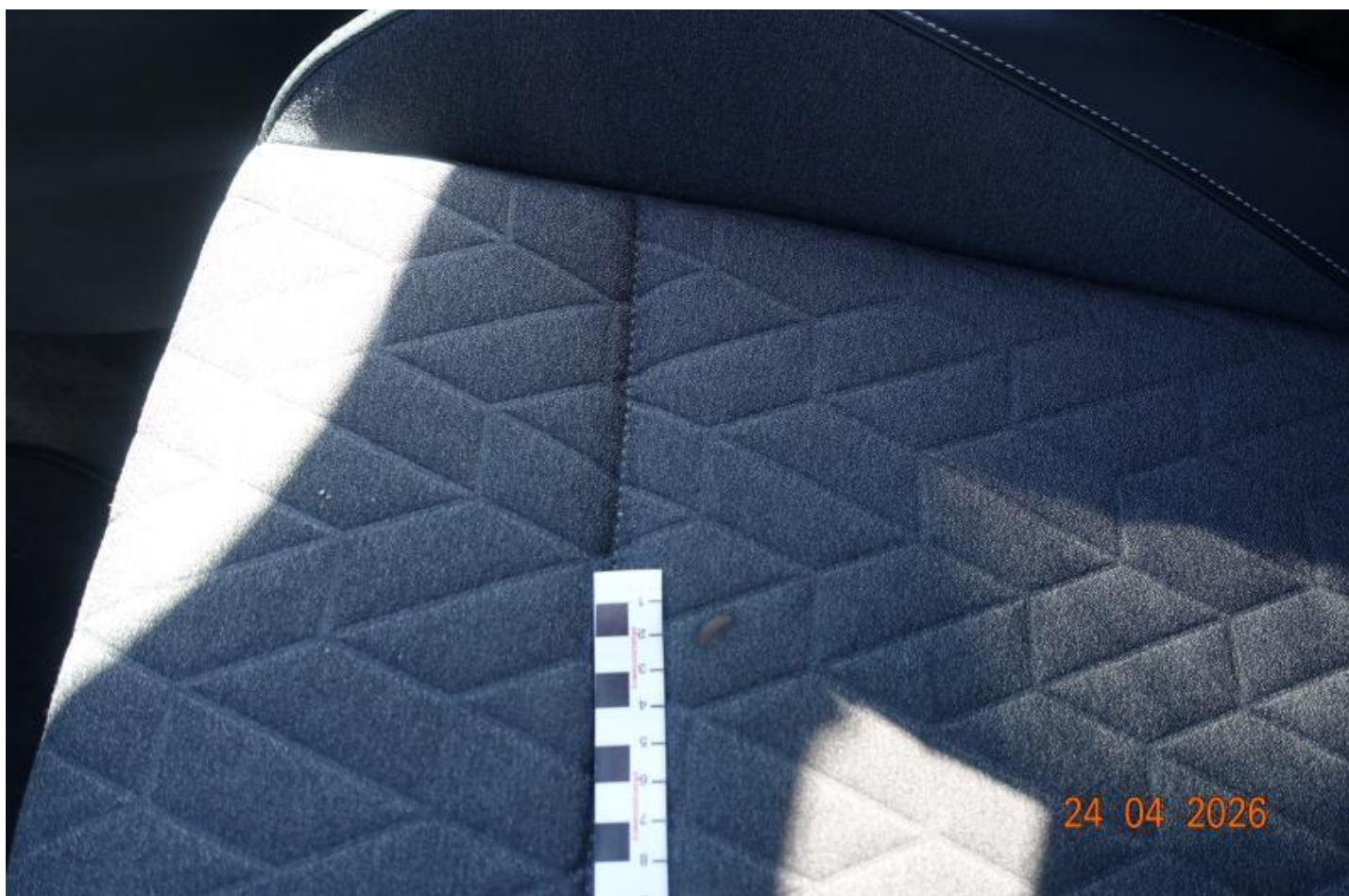

Fot. nr 52



Fot. nr 53



Fot. nr 54



Fot. nr 55



Fot. nr 56

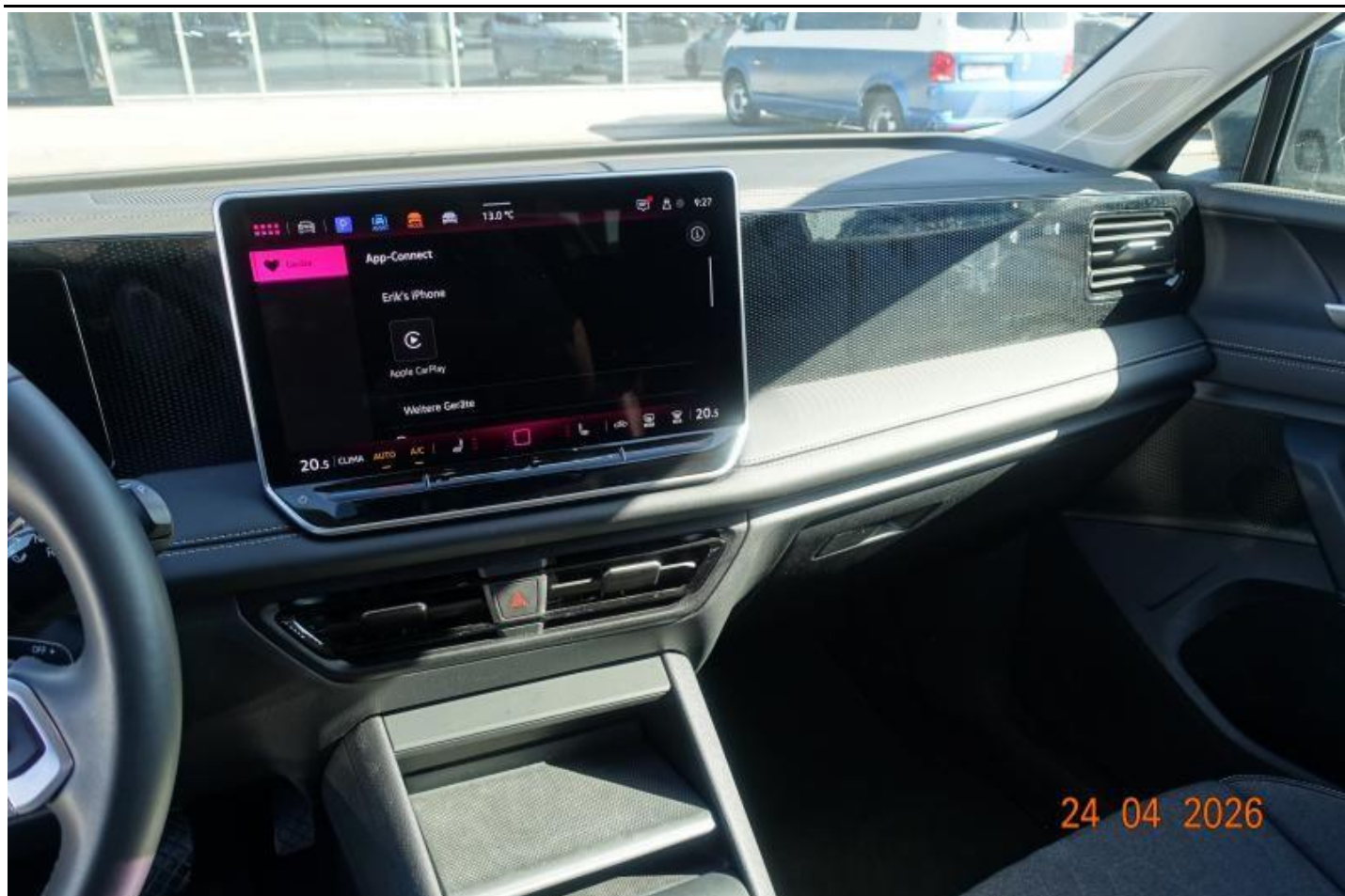

Fot. nr 57

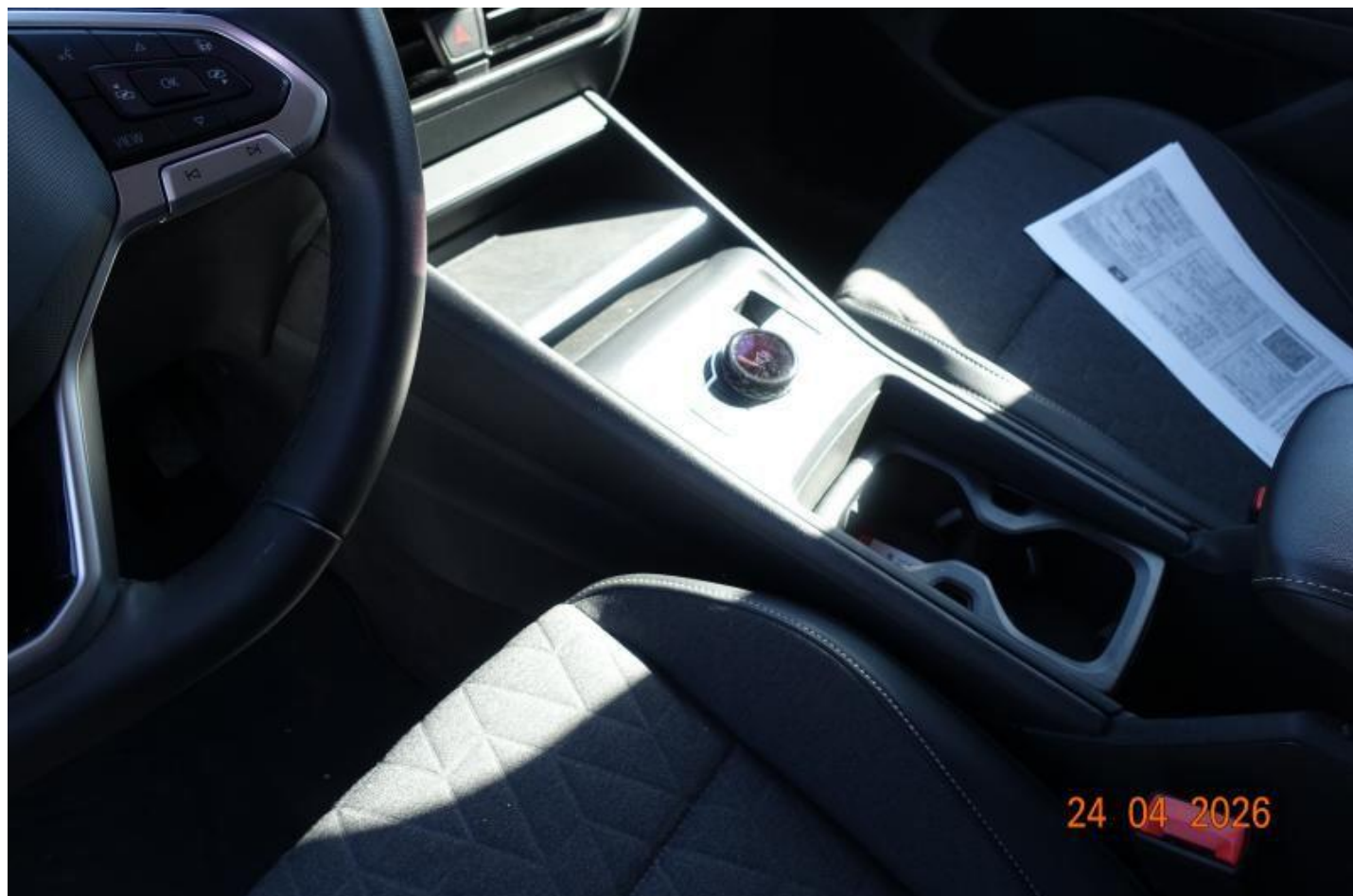

Fot. nr 58



24 04 2026

Fot. nr 59



24 04 2026

Fot. nr 60



Fot. nr 61



Fot. nr 62



Fot. nr 63



Fot. nr 64



Fot. nr 65



Fot. nr 66



Fot. nr 67



Fot. nr 68



Fot. nr 69



Fot. nr 70



Fot. nr 71



Fot. nr 72



Fot. nr 73



Fot. nr 74



Fot. nr 75

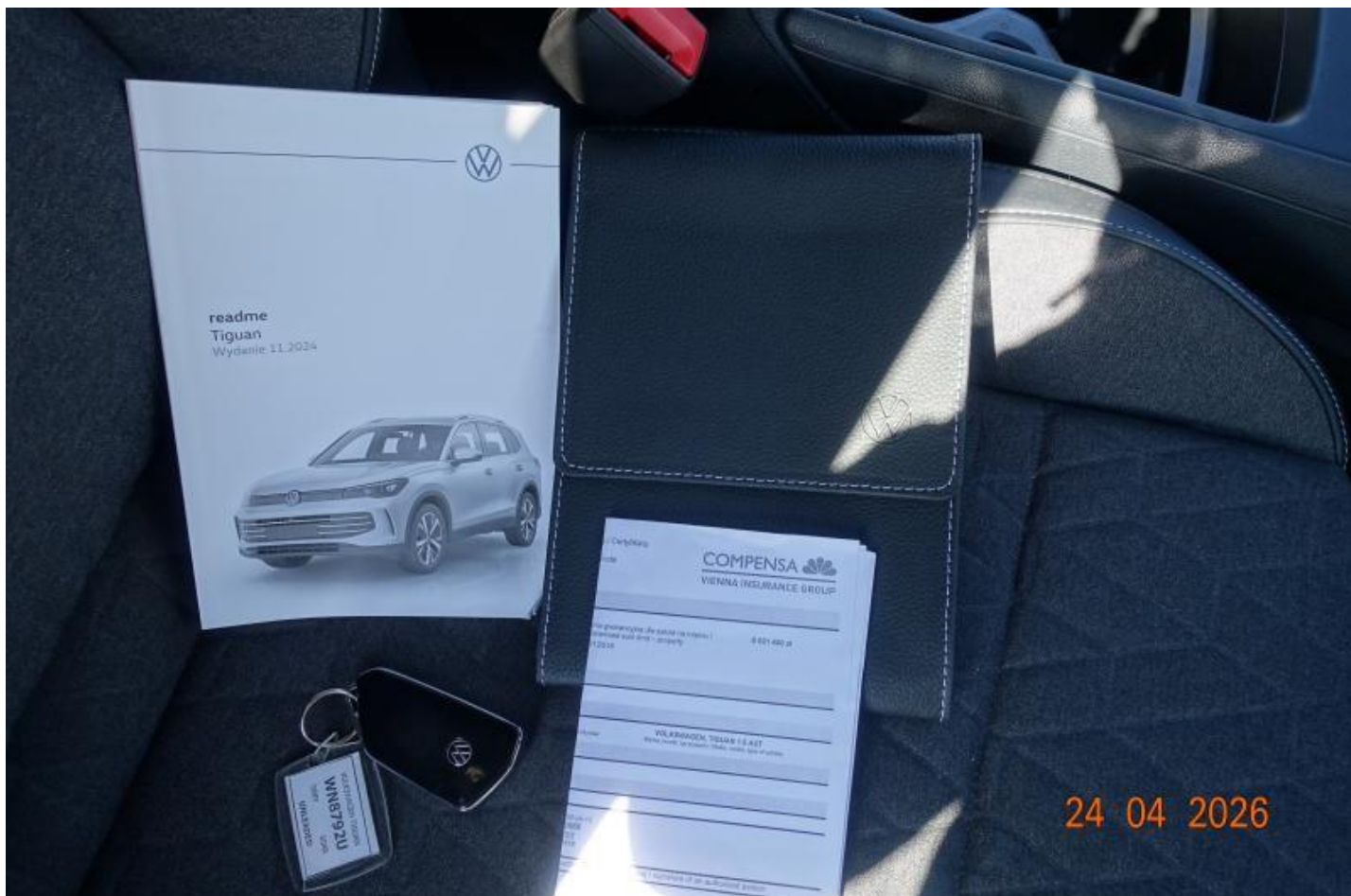

Fot. nr 76

