

Nr zlecenia: 89/16/04/2026/CarArena STANDARD

z dnia: 2026/04/16

Zleceniodawca:

CARARENA - Aukcje Samochodowe
ul. Budowlanych 7
62-081 Baranowo

Rzeczoznawca:

Marek Pliszka



Wycena wartości

Zadanie: Ocena stanu technicznego i określenie wartości rynkowej pojazdu

DANE IDENTYFIKACYJNE POJAZDU		Dane: [O] IV-2026
Rodzaj pojazdu:	Samochód osobowy	VIN: WAUZZZF49PA027372
Marka:	AUDI	Nr rejestracyjny: GD1G022
Model pojazdu:	A4 Avant 40 TFSI MR`20 E6d B9	Nr Info-Ekspert: 002-03725
Wersja:	S tronic	Rok produkcji: 2022
Wskazanie drogomierza	146166 km	
Data pierwszej rejestracji	2022/11/30	
Data ważności badania technicznego	2027/11/30	
Rodzaj nadwozia	kombi (uniwersalne) 5 drzwiowe	
Dop. masa całkow.	1955 kg	
Jednostka napędowa	z zapł. iskrowym Mild Hyb. (benzyna)	
Pojemność / Moc silnika	1984 ccm / 150kW (204KM)	
Doładowanie	Turbosp. z chłodn. powietrza	
Liczba cylindrów / Układ cylindrów / Liczba zaworów	4 / rzędowy / 16	
Rodzaj skrzyni biegów	automatyczna	
Rodzaj napędu	przedni (4x2)	
Kolor powłoki lakierowej, (rodzaj lakieru)	Czarny 2-warstwowy z efektem metalicznym	

WYPOSAŻENIE STANDARDOWE

<p>L.p. Nazwa elementu wyposażenia</p> <p>1 Aplikacje dekoracyjne, lakier diamentowy srebrnoszary</p> <p>2 Audi connect</p> <p>3 Audi connect telefon alarmowy i serwis (z możliwością kontroli samochodu)</p> <p>4 Autoalarm z zabezpieczeniem przed odholowaniem</p> <p>5 Dywaniki przednie 2 szt.</p> <p>6 Elementy dekoracyjne czarne matowe</p> <p>7 Głośniki 8 szt.</p> <p>8 Hamulec postojowy elektromechaniczny</p> <p>9 Immobilizer</p> <p>10 Kierownica wielofunkcyjna 3-ramienna pokryta skórą</p> <p>11 Klamki w kolorze nadwozia</p> <p>12 Klimatyzacja automatyczna</p> <p>13 Kluczyk z pilotem, z Safelock</p> <p>14 Kolumna kierownicy regulowana</p> <p>15 Kurtyny powietrzne boczne</p> <p>16 Listwy ozdobne wokół szyb</p> <p>17 Listwy progowe w przednich drzwiach ze wstawkami z aluminium</p> <p>18 Lusterka zewnętrzne podgrzewane elektrycznie</p> <p>19 Lusterka zewnętrzne regulowane elektrycznie</p> <p>20 Lusterka zewnętrzne w kolorze nadwozia</p> <p>21 Mata na dno bagażnika</p> <p>22 Mocowanie fotelika dziecięcego Top Tether na tylnych skrajnych miejscach</p> <p>23 Ogranicznik prędkości do 210 km/h</p> <p>24 Ogrzewanie elektryczne dodatkowe powietrzne</p> <p>25 Oparcie siedzeń tylnych dzielone i składane w stosunku 40:20:40</p> <p>26 Pakiet oświetlenia wnętrza</p> <p>27 Podłokietnik centralny przedni</p> <p>28 Podsufitka z tkaniny</p> <p>29 Poduszka powietrzna kierowcy</p> <p>30 Poduszka powietrzna pasażera z możliwością odłączenia</p>	<p>L.p. Nazwa elementu wyposażenia</p> <p>31 Poduszki powietrzne boczne</p> <p>32 Pokrywa bagażnika, elektryczne wspomaganie unoszenia i zamykania</p> <p>33 Przygotowanie do aktywacji funkcji MMI Navigation plus</p> <p>34 Przygotowanie radia cyfrowego do funkcji FOD</p> <p>35 Radio</p> <p>36 Reflektory w technologii LED</p> <p>37 Relingi dachowe czarne</p> <p>38 Sygnalizacja zapięcia pasów</p> <p>39 System "Audi pre sense city"</p> <p>40 System Audi Drive Select efficiency</p> <p>41 System elektronicznej kontroli toru jazdy ESP</p> <p>42 System Start/Stop</p> <p>43 Szyba przednia z izolacją akustyczną</p> <p>44 Szyba tylna ogrzewana</p> <p>45 Szyby termoizolacyjne</p> <p>46 Światła do jazdy dziennej LED</p> <p>47 Światła tylne LED</p> <p>48 Tapicerka tekstylna "Index"</p> <p>49 Tarcze kół aluminiowe 16" 5-ramienne Kute</p> <p>50 Wskaźnik ciśnienia ogumienia</p> <p>51 Wspomaganie układu kierowniczego elektromechaniczne</p> <p>52 Wykładzina bagażnika</p> <p>53 Zabezpieczenie przed otwarciem drzwi przez dzieci</p> <p>54 Zamek centralny zdalnie sterowany</p> <p>55 Zderzaki wzmocnione</p> <p>56 Zestaw naprawczy opon</p> <p>57 Zestaw narzędzi</p> <p>58 Złącze "USB"</p> <p>59 Złącze Bluetooth</p> <p>60 Zniesienie ograniczenia prędkości maksymalnej do 210 km/h</p>
--	---

L.p. Nazwa pakietu / elementu pakietu wyposażenia standardowego

- 1 ABS + EBV - korektor siły hamowania, elektryczny
 ABS - system zapobiegający blokowaniu kół
 System dystrybucji siły hamowania elektronicznej EBV
- 2 Fotele przednie z regulacją wysokości
 Fotel kierowcy z regulacją wysokości
 Fotel pasażera z regulacją wysokości
- 3 Komputer pokładowy z wyświetlaczem monochromatycznym
 Komputer pokładowy
 Wyświetlacz monochromatyczny
- 4 Szyby przednie i tylne regulowane elektrycznie
 Szyby przednie regulowane elektrycznie
 Szyby tylne regulowane elektrycznie
- 5 Tempomat z ogranicznikiem prędkości
 Ogranicznik prędkości
 Tempomat

WYPOSAŻENIE DODATKOWE

L.p. Nazwa elementu wyposażenia

1 Lakier metalizowany "Biały Gletscher"

OPIS ZAMONTOWANEGO W POJEŹDZIE OGUMIENIA

Koło	Marka, typ	Bieżnik [mm]
Przednie lewe:	GOODYEAR 245/40 R18 97V XL UG PERFORMANCE TL	6,0
Przednie prawe:	GOODYEAR 245/40 R18 97V XL UG PERFORMANCE TL	5,5
Tylne lewe:	GOODYEAR 245/40 R18 97V XL UG PERFORMANCE TL	5,6
Tylne prawe:	GOODYEAR 245/40 R18 97V XL UG PERFORMANCE TL	5,2

KOREKTY WARTOŚCI POJAZDU

KOREKTA ZA PIERWSZĄ REJESTRACJĘ	(+)
KOREKTA ZA WYPOSAŻENIE	(+)
KOREKTA ZA PRZEBIEG	(-)
KOREKTY RÓŻNE:	
Stan utrzymania i dbałość o pojazd	(-)
konieczne naprawy	(-)
Regionalna sytuacja rynkowa	(-)
KOREKTY RÓŻNE RAZEM	(-)
KOREKTA ZA OGUMIENIE	(-)

UWAGI RZECZOZNAWCY DOTYCZĄCE WYCENY

Pojazd zweryfikowany w bazie danych historiapojazdu.gov.pl

Oględziny wykonał: Ryszard Gil

Korekta „Regionalna sytuacja rynkowa” została zadana ze względu na zauważalne różnice między cenami lokalnymi a średnimi wartościami na rynku krajowym. Odzwierciedla aktualne warunki sprzedaży w regionie oraz lokalną atrakcyjność danego typu pojazdu.

OPIS STANU TECHNICZNEGO ZESPOŁÓW POJAZDU



NADWOZIE - Szkielet i poszycia zewnętrzne

L.p.	Nazwa elementu	L / P	Rodzaj uszkodzenia	Opis	Fot. nr
1	Błotnik przedni	L	Zarysowania powłoki lakierowej		
2	Błotnik przedni	P	Zarysowania powłoki lakierowej		
3	Pokrywa przednia		miejscowe wgniecenie Zarysowania powłoki lakierowej		
4	Drzwi boczne przednie	L	Zarysowania powłoki lakierowej w rejonie klamek		
5	Drzwi boczne przednie	P	Zarysowania powłoki lakierowej		
6	Drzwi boczne tylne	L	Zarysowania powłoki lakierowej		
7	Drzwi boczne tylne	P	Wgniezione z zarysowaniami		

powłoki lakierowej				
8	Dach			
9	Błotnik tylny	L	Zarysowania powłoki lakierowej	
10	Błotnik tylny	P	Wgnieciony z zarysowaniami powłoki lakierowej	
11	Drzwi tyłu nadwozia		zarysowania, odpryski powłoki lakierowej	

Pojazd zabrudzony



NADWOZIE – Opis powłoki lakierowej

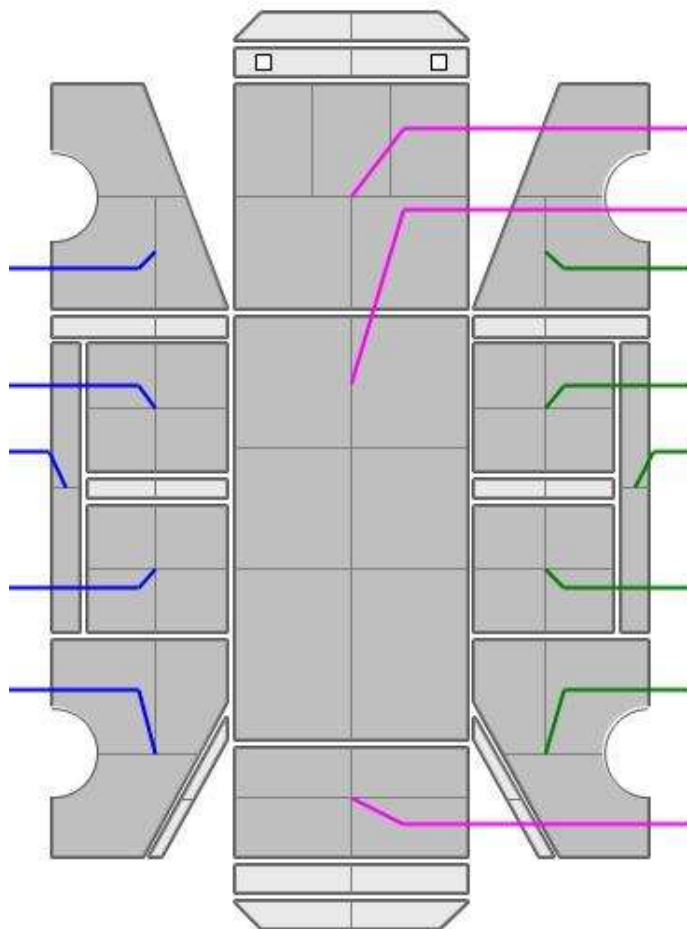

L.p.	Nazwa elementu	L / P	Grubość powłoki [µm]	Opis
1	Pokrywa przednia		115	
2	Dach		124	
3	Błotnik przedni	L	107	
4	Próg	L	98	
5	Drzwi przednie	L	114	
6	Drzwi tylne	L	119	
7	Błotnik tylny	L	110	
8	Błotnik przedni	P	107	
9	Próg	P	105	
10	Drzwi przednie	P	122	

11	Drzwi tylne	P		117
12	Błotnik tylny	P		108
13	Pokrywa (drzwi) tyłu nadwozia			112

Podane przedziały grubości powłoki lakierowej poszczególnych elementów dotyczą wyłącznie punktów pomiarowych, tj. trzech wybranych miejsc na danym elemencie nadwozia. Nie oznacza to, że w pozostałych obszarach danego elementu grubość powłoki jest jednakowa ani że nie może wykraczać poza wskazane zakresy. Pomiary wykonano urządzeniem będącym w posiadaniu rzeczoznawcy. Pomiar wykonany innym przyrządem może się różnić.

Poszycia tworzywo



NADWOZIE – Wyposażenie zewnętrzne

L.p.	Nazwa elementu	L / P	Rodzaj uszkodzenia	Opis	Fot. nr
1	Zderzak przedni				
2	Zderzak tylny		Zarysowany, spekania powłoki lakierowej		
3	Lampa zespolona tylna	L	zarysowany klosz		
4	Szyba przednia		Odpryski warstwy zewnętrznej		



NADWOZIE – Wyposażenie wewnętrzne

L.p.	Nazwa elementu	L / P	Rodzaj uszkodzenia	Opis	Fot. nr
1	Fotel przedni kpl.	L	Rozdarcie materiału		
2	Poszycie tapicerskie drzwi tyłu nadwozia		Zabrudzone		

Wnętrze pojazdu nosi typowe dla jego okresu eksploatacji zabrudzenia oraz zużycie wszystkich elementów.



UKŁAD HAMULCOWY

L.p.	Nazwa elementu	L / P	Rodzaj uszkodzenia	Opis	Fot. nr
1	Tarcza hamulcowa przednia	L	Zużyta		
2	Tarcza hamulcowa przednia	P	Zużyta		
3	Tarcza hamulcowa tylna	L	Zużyta		
4	Tarcza hamulcowa tylna	P	Zużyta		

JAZDA KONTROLNA

1	Głośność pracy silnika	BEZ UWAG
2	Praca układu kierowniczego	BEZ UWAG
3	Skuteczność hamulca zasadniczego	BEZ UWAG
4	Skuteczność hamulca pomocniczego	BEZ UWAG
5	Działanie drogom. i szybkościomierza	BEZ UWAG
6	Wskaźnik temperatury silnika	BEZ UWAG
7	Skuteczność ogrzewania i przewietrzania	BEZ UWAG

Próba ruchowa przeprowadzona na zimnym silniku w warunkach parkingowych z prędkością do 15km/h.

Zastrzeżenia ograniczające opinię.

- ✓ Zawarte w niniejszej Wycenie/Raporcie informacje (w tym dotyczące wyposażenia) służą jedynie ogólnym celom informacyjnym. Wycena/Raport nie może być zatem traktowana jako oferta w rozumieniu przepisów Kodeksu Cywilnego oraz opisu towaru ani zapewnienia w rozumieniu art. 4 Ustawy z dnia 27 lipca 2002 roku o szczególnych warunkach sprzedaży konsumenckiej.
- ✓ Wycena/Raport została sporządzona w celu ustalenia istnienia albo nieistnienia uszkodzeń nieakceptowalnych po zakończeniu umowy korzystania z samochodu lub innych okoliczności uzgodnionych w zleceniu. Wycena/Raport nie obejmuje typowych uszkodzeń wynikających z eksploatacji samochodu oraz jego standardowego zużycia.
- ✓ Jeśli chcesz traktować ten dokument jako źródło wiedzy o samochodzie przy jego zakupie, czynisz to na własną odpowiedzialność. eRzeczoznawcy sp.j. nie ponosi odpowiedzialności za takie użycie tej Wyceny/Raporu.
- ✓ Niniejsza wycena służy wyłącznie do oszacowania wartości rynkowej przedmiotu wyceny i nie może być wykorzystywana do żadnego innego celu, niż wymieniony powyżej. W szczególności wycena nie może stanowić podstawy do oceny cech i stanu wycenianego obiektu przy jego zakupie.
- ✓ Rzeczoznawca nie bierze na siebie odpowiedzialności za wady ukryte (prawne i fizyczne) oraz ewentualne skutki wynikające z dalszego użytkowania przedmiotu wyceny, a także za skutki wykorzystania samej wyceny.
- ✓ Powyższa wycena nie jest ekspertyzą stanu technicznego przedmiotu wyceny i za taką nie może być uznawana, w szczególności nie może być traktowana jako gwarancja sprzedaży przedmiotu wyceny za oszacowaną wartość.
- ✓ Wycenę przeprowadzono w oparciu o dostarczoną dokumentację oraz badanie organoleptyczne wycenianego obiektu. Nie prowadzono badań diagnostycznych oraz weryfikacji warsztatowej przedmiotu wyceny.
- ✓ Nie stwierdzono dodatkowych niesprawności i/lub uszkodzeń i/lub braków w zakresie możliwym do ustalenia w warunkach oględzin tj. bez: dostępu do spodu pojazdu, specjalistycznego sprzętu diagnostycznego, jazdy próbnej wykonanej w warunkach drogowych z obciążeniem.
- ✓ Rzeczoznawca podczas oględzin poza warszatem nie jest w stanie stwierdzić wypadkowej przeszłości pojazdu. W przypadku podwyższonej wartości pomiarów powłoki lakierowej, konieczna jest ekspertyza w warunkach warsztatowych.
- ✓ Rok produkcji pojazdu - nie weryfikowano. Przyjęto w oparciu o dane przekazane przez Zleceniodawcę.
- ✓ Niniejsza wycena nie może być publikowana w całości w jakimkolwiek dokumencie bez zgody wykonawców i bez uzgodnienia z nimi formy i treści takiej publikacji. Zakaz publikacji nie dotyczy posługiwania się wyceną w umowach cywilno-prawnych zawieranych przez zleceniodawcę i dotyczących przedmiotu
- ✓ Przed odbiorem pojazdu, kupujący zobowiązany jest do konfrontacji rzeczywistego stanu z informacjami zawartymi w wycenie. Odbiór przedmiotu jest równoznaczny ze zrzeczeniem się wszelkich roszczeń, co do stanu technicznego.
- ✓ Nie badano poprawności i/lub budowy numerów identyfikacyjnych/seryjnych obiektu oraz nie weryfikowano prawdziwości danych obiektu.
- ✓ Niniejsza wycena nie może być traktowana jako gwarancja sprzedaży przedmiotu wyceny za oszacowaną wartość.
- ✓ W przypadku ujawnienia dodatkowych informacji dotyczących przedmiotowego pojazdu, niedostępnych w czasie wykonywania niniejszej opinii, zaprezentowane stanowisko może ulec zmianie.
- ✓ W opinii założono, że nie wykryto żadnych faktów, które mogłyby istotnie wpływać na wartość wycenionego pojazdu, jeśli w opisie pojazdu nie widnieje inaczej.
- ✓ Rzeczoznawca nie ponosi odpowiedzialności za ewentualne błędy wynikające z przedstawionych informacji otrzymanych od użytkownika/sprzedawcy/zamawiającego wycenę, jeśli brak podstaw do kwestionowania ich zgodności ze stanem rzeczywistym lub też ustalenie stanu rzeczywistego przez rzeczoznawcę było niemożliwe lub znacznie utrudnione.
- ✓ Wyposażenie standardowe wg. Info - Ekspert. Rzeczoznawca nie ponosi odpowiedzialności za ewentualne błędy programu. Lista wyposażenia w wycenie ma charakter poglądowy i nie potwierdza kompletności. Aby ustalić specyfikacje fabryczną wyposażenia należy zwrócić się do dealera.
- ✓ W warunkach, w jakich przeprowadzono oględziny rzeczoznawca nie miał możliwości zweryfikowania poprawności

działania całego wyposażenia.

- ✓ Opis stanu technicznego pojazdu jest ważny na dzień oględzin. Rzeczoznawca nie bierze odpowiedzialności za zmiany stanu pojazdu wynikające z dalszej eksploatacji lub postoju (np. uszkodzenie akumulatora, powiększenie lub powstanie ognisk korozji, uszkodzenie układu hamulcowego, itp.) – zaleca się sprawdzenie daty wyceny
- ✓ Jeżeli elementy jednostki napędowej, układu przeniesienia napędu itp., są rozmontowane, rzeczoznawca nie weryfikuje kompletności poszczególnych układów. Możliwość wystąpienia braków w kompletacji (np. ze względu na wykorzystanie unieruchomionego pojazdu jako „dawcy części”).
- ✓ Nie weryfikowano odczytanego stanu drogomierza z zapisami w urządzeniach elektronicznych pojazdu. Rzeczoznawca nie dokonuje oceny autentyczności przebiegu.
- ✓ W przypadku pojazdów z niesprawnym akumulatorem lub bez niego - podłączenie sprawnego akumulatora nie gwarantuje sprawności technicznej pojazdu. W związku z tym przyjmuje się iż stan techniczny pojazdu jest nieznan, istnieje ryzyko ujawnienia wad ukrytych i dodatkowych uszkodzeń.
- ✓ Nie weryfikowano gwarancji, statusu pakietów serwisowych i kompletności w zakresie osprzętu dodatkowego, z którym przedmiot był zamówiony.

Dokument wystawiony elektronicznie, ważny bez podpisu

DOKUMENTACJA FOTOGRAFICZNA



Fot. nr 1



Fot. nr 2

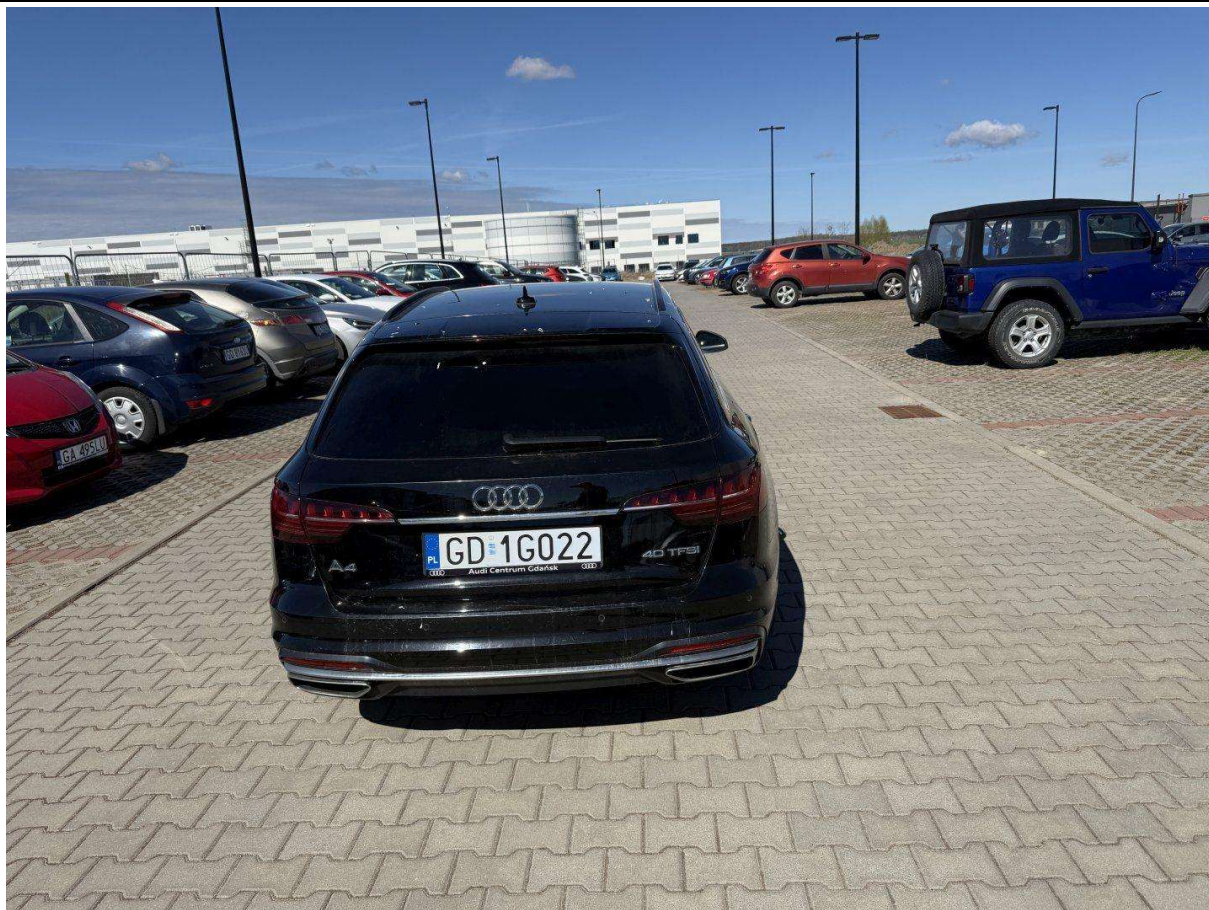

Fot. nr 3



Fot. nr 4



Fot. nr 5



Fot. nr 6

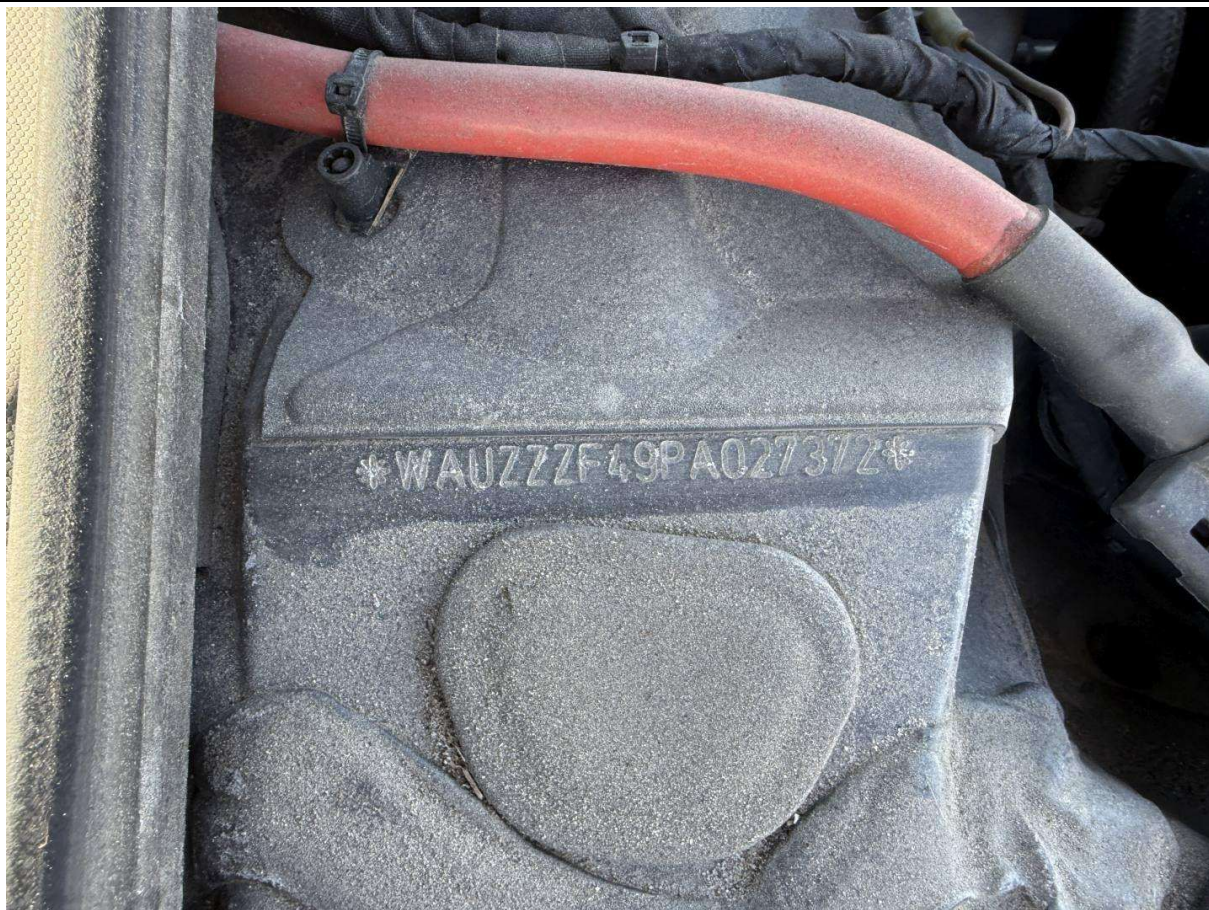

Fot. nr 7



Fot. nr 8



Fot. nr 9



Fot. nr 10



Fot. nr 11



Fot. nr 12



Fot. nr 13



Fot. nr 14

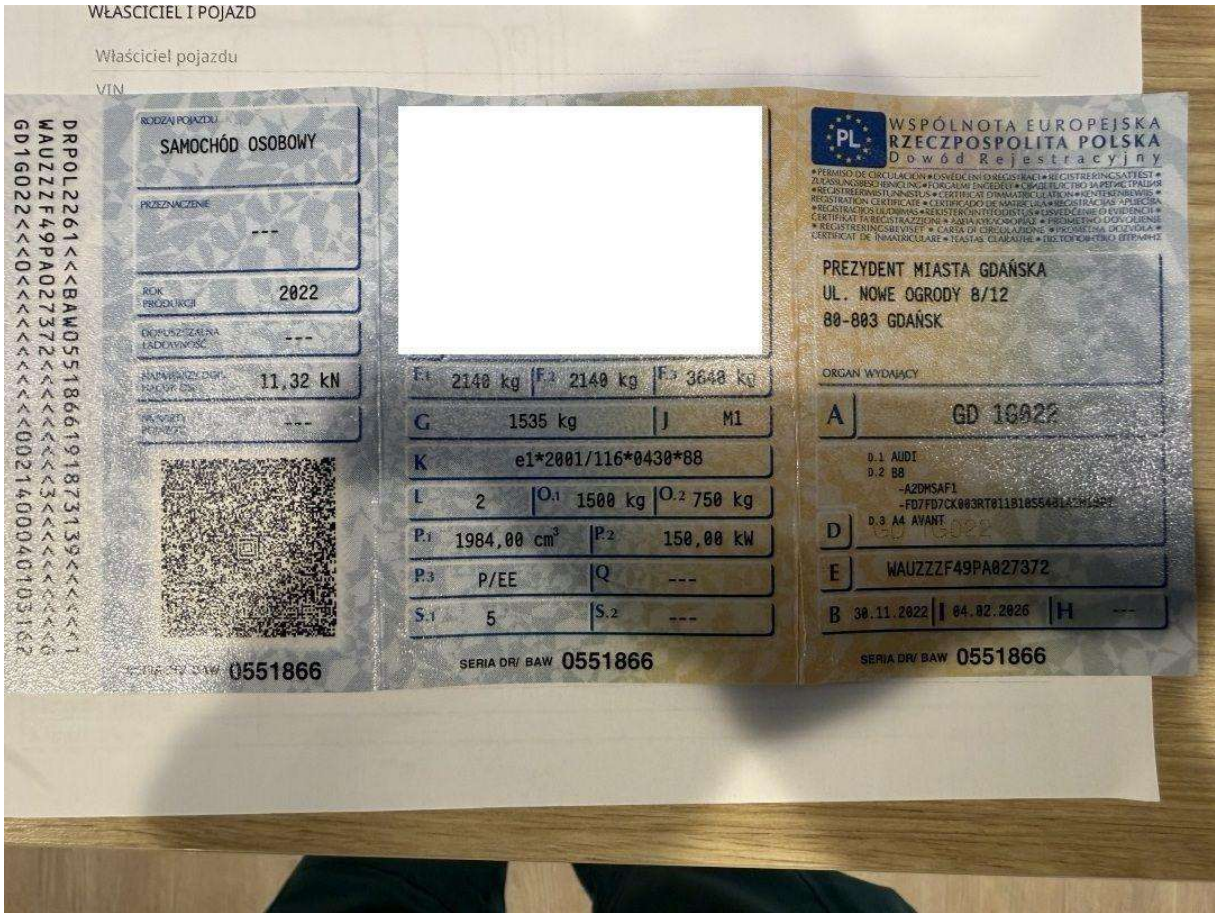

Fot. nr 15



Fot. nr 16



Fot. nr 17



Fot. nr 18

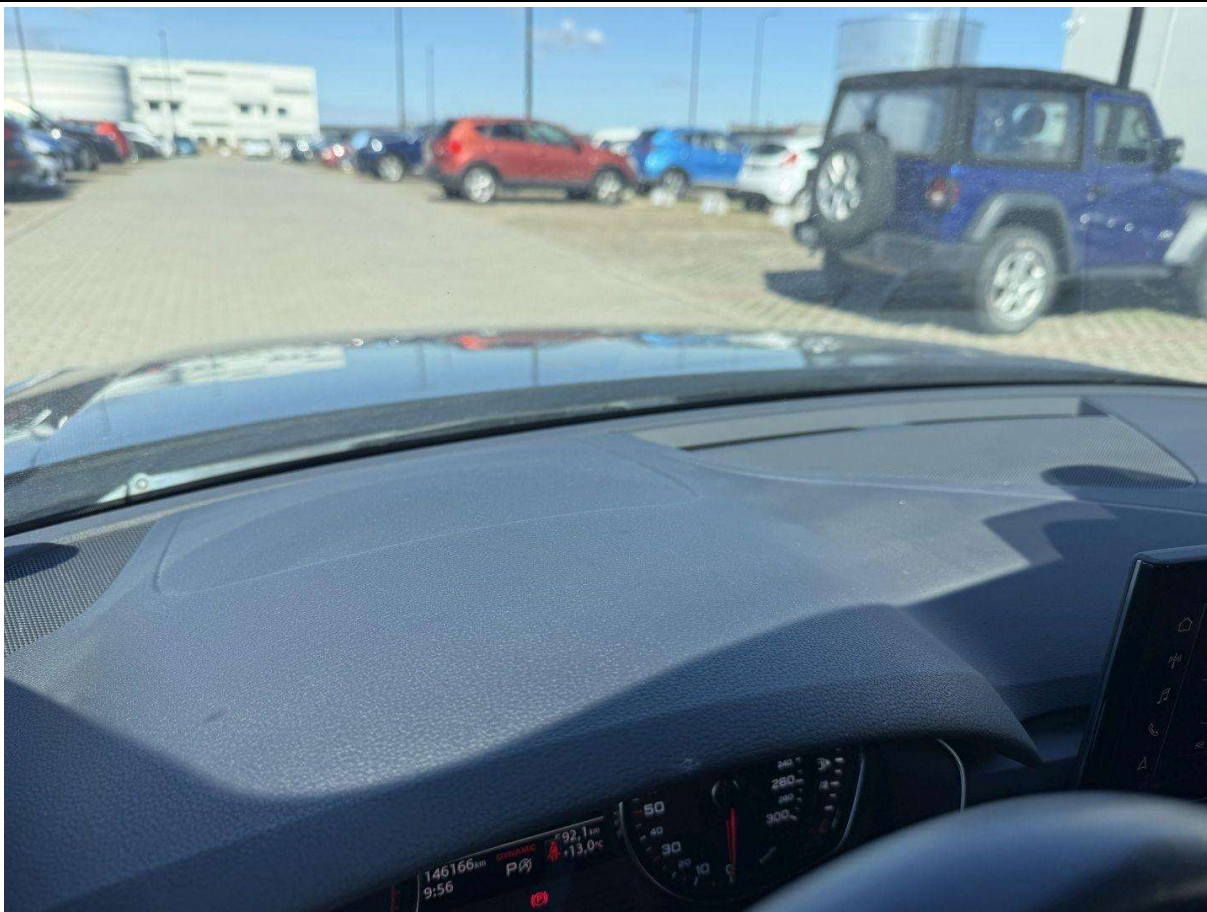

Fot. nr 19

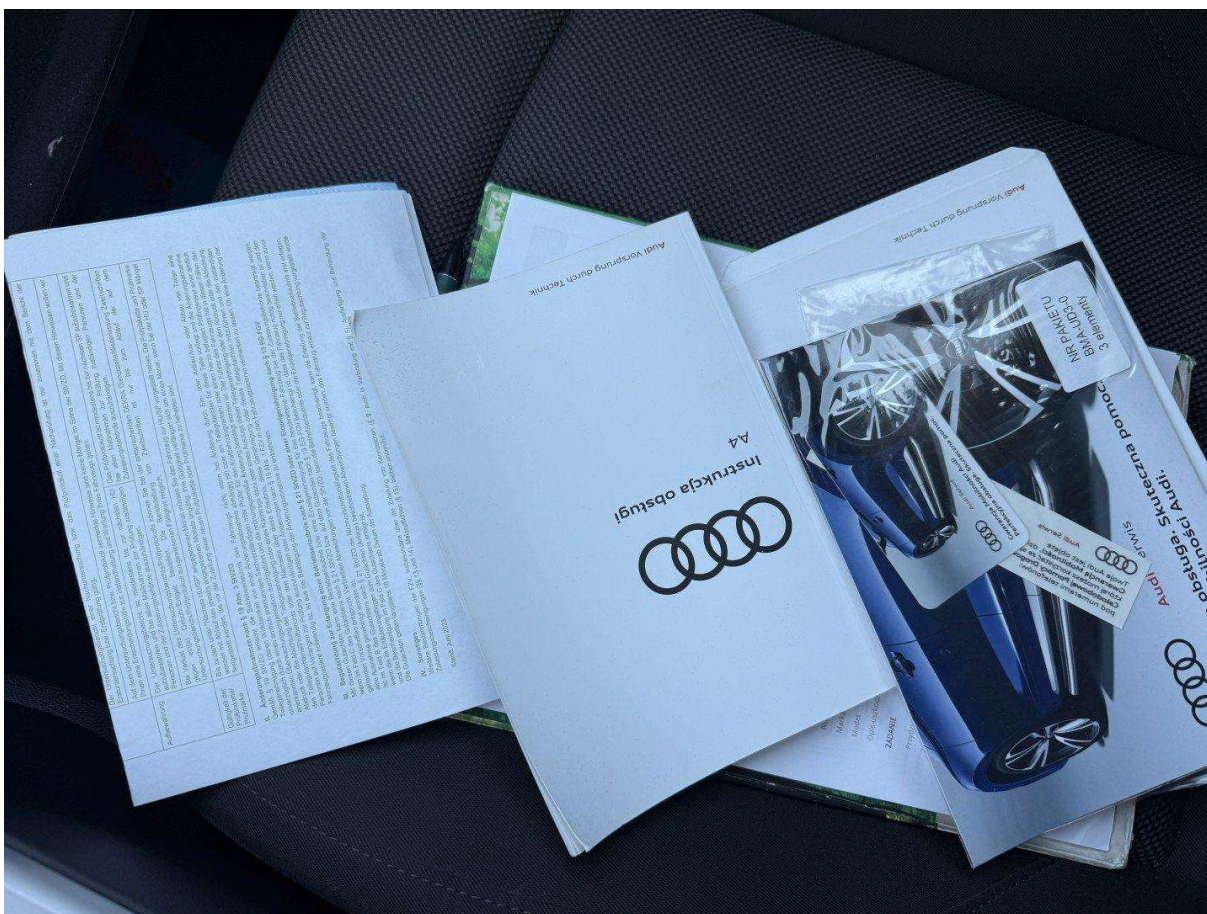

Fot. nr 20



Fot. nr 21

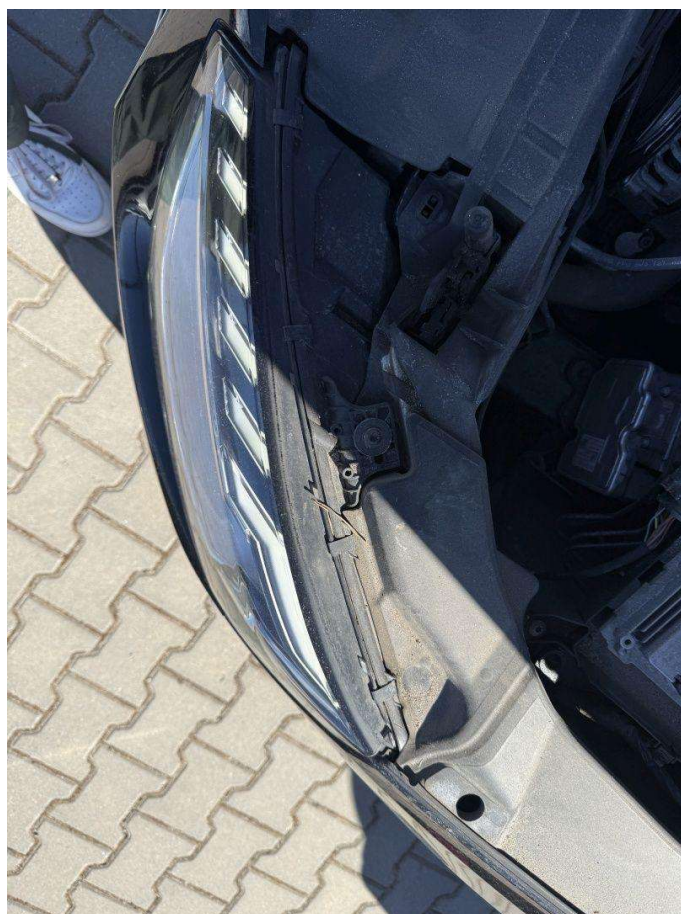

Fot. nr 22

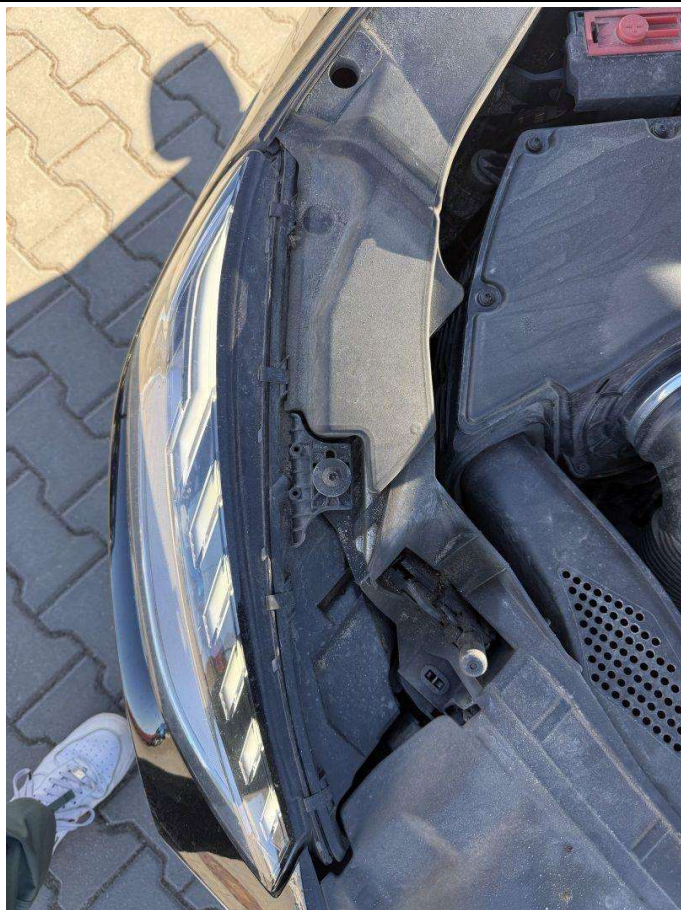

Fot. nr 23

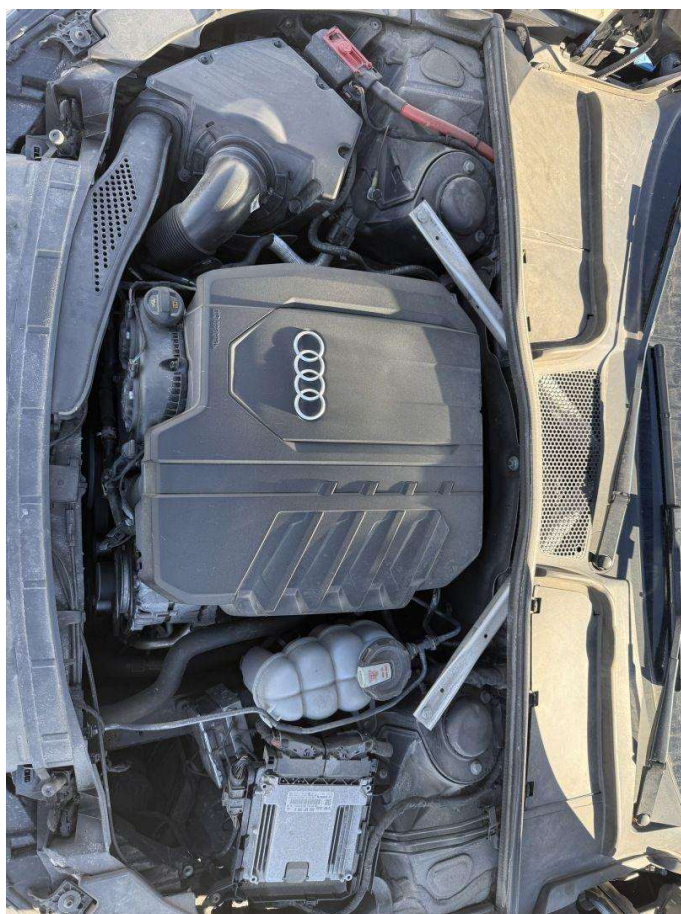

Fot. nr 24



Fot. nr 25



Fot. nr 26



Fot. nr 27



Fot. nr 28



Fot. nr 29



Fot. nr 30



Fot. nr 31



Fot. nr 32



Fot. nr 33



Fot. nr 34

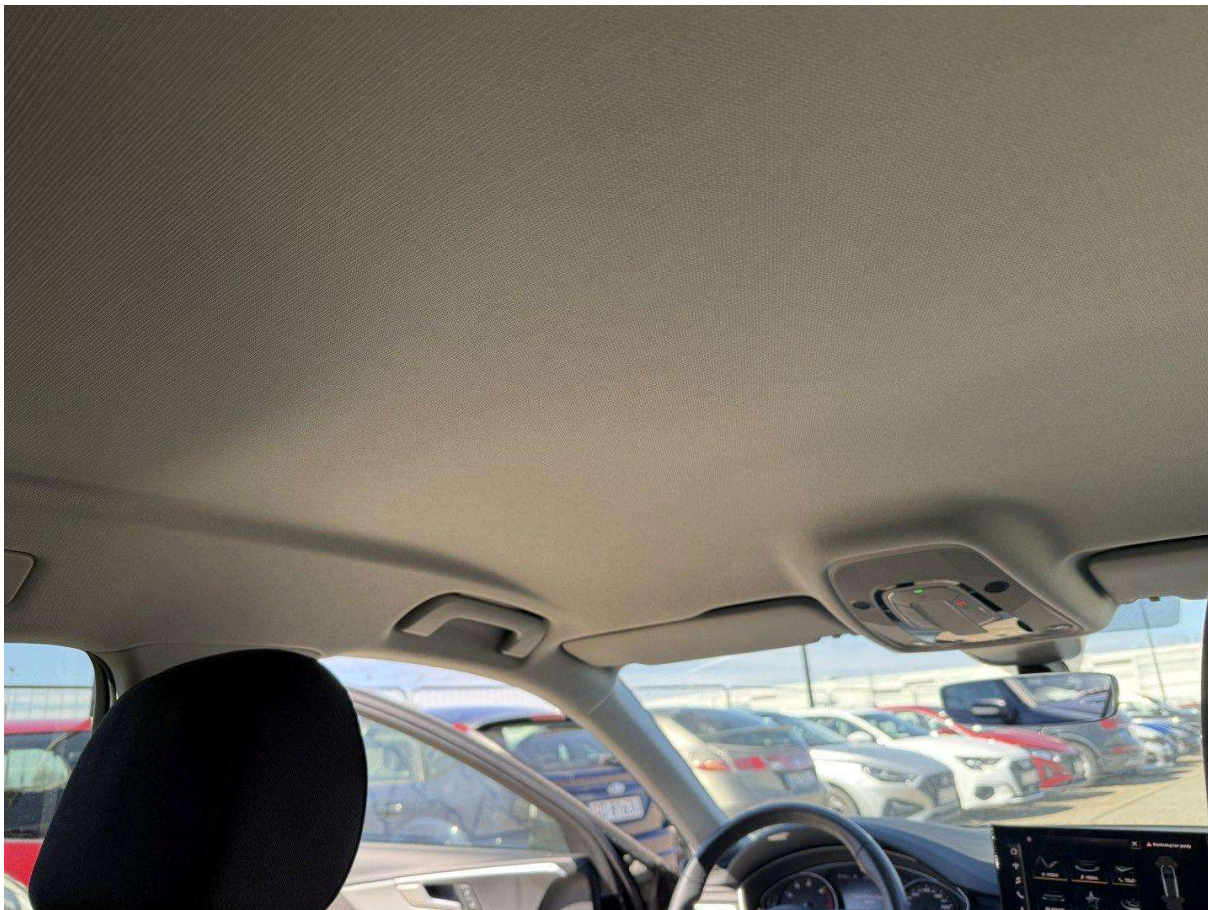

Fot. nr 35



Fot. nr 36

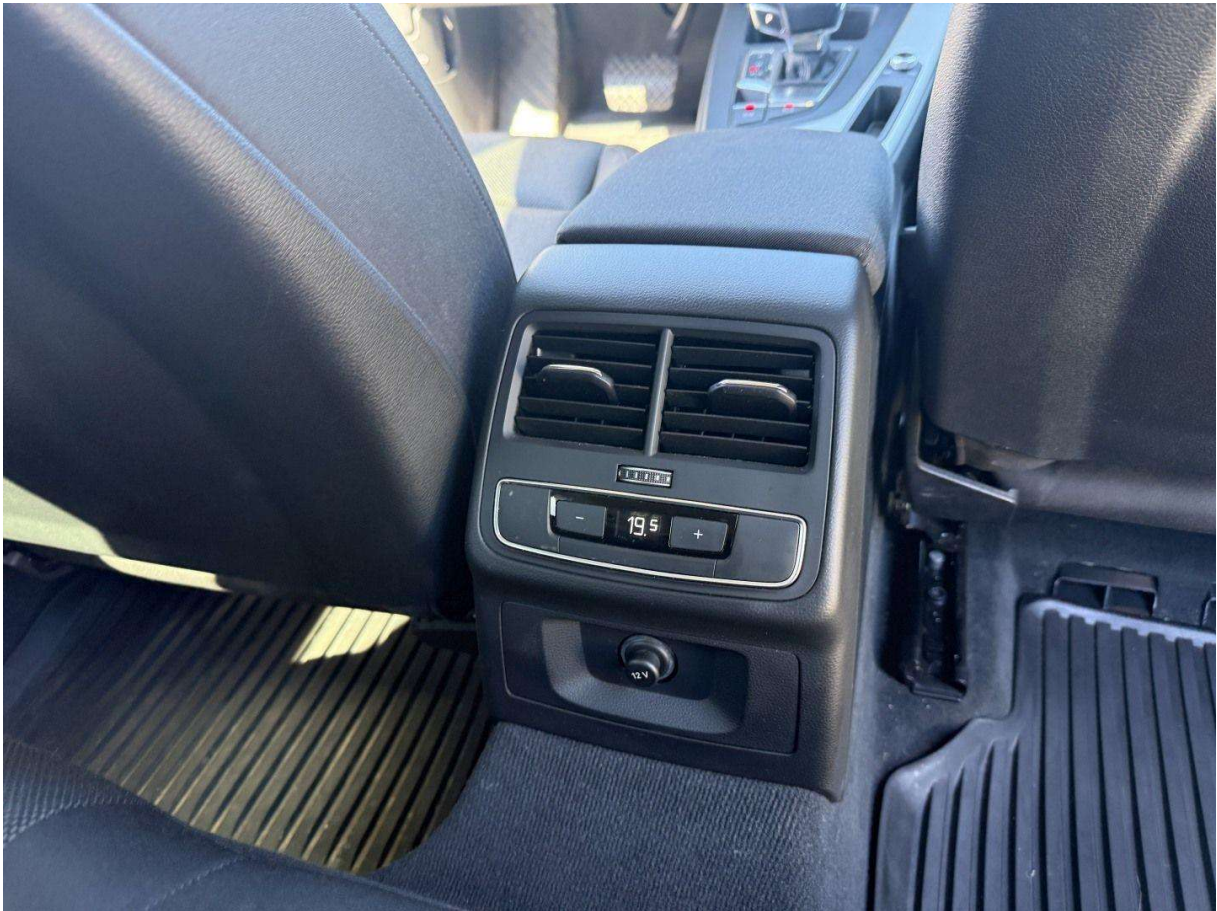

Fot. nr 37

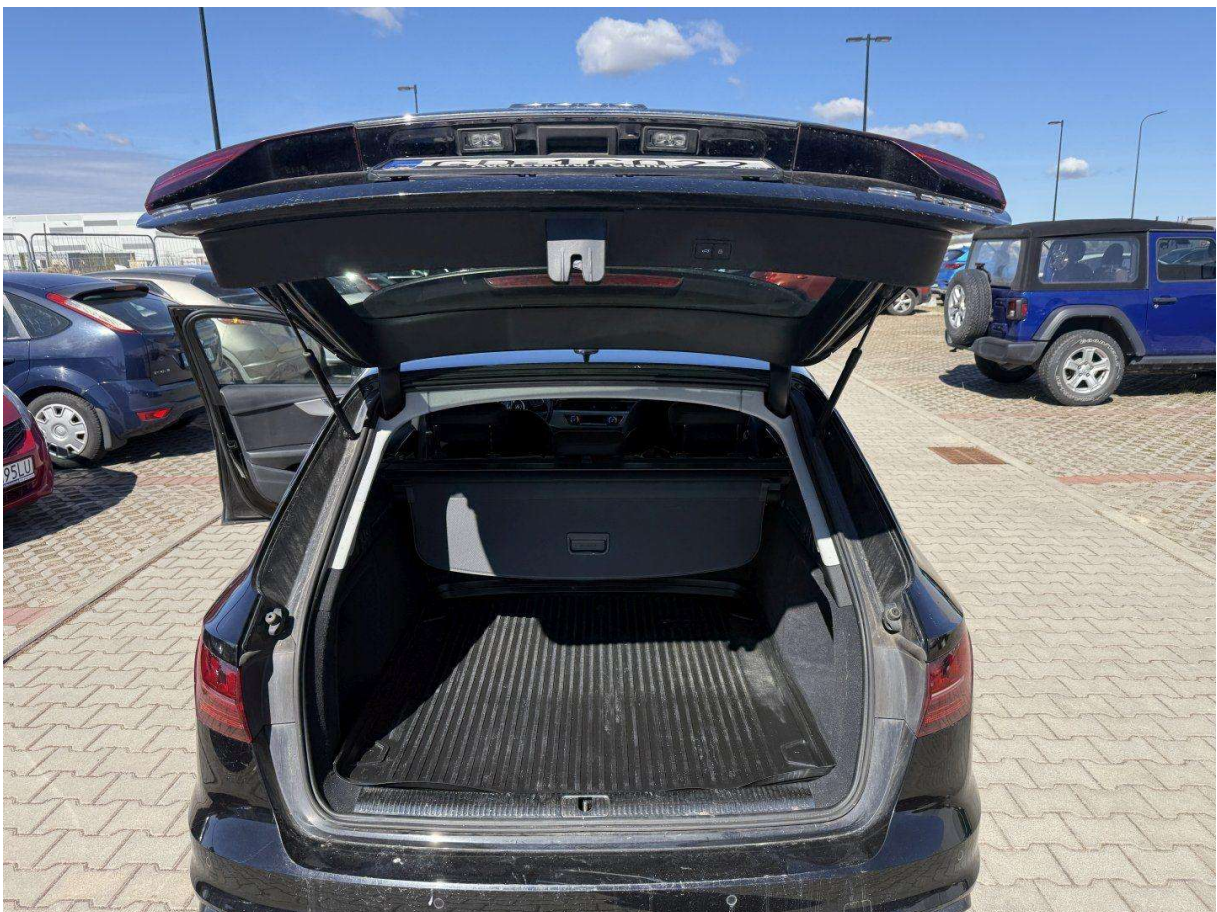

Fot. nr 38



Fot. nr 39



Fot. nr 40



Fot. nr 41



Fot. nr 42



Fot. nr 43



Fot. nr 44



Fot. nr 45



Fot. nr 46



Fot. nr 47



Fot. nr 48



Fot. nr 49



Fot. nr 50

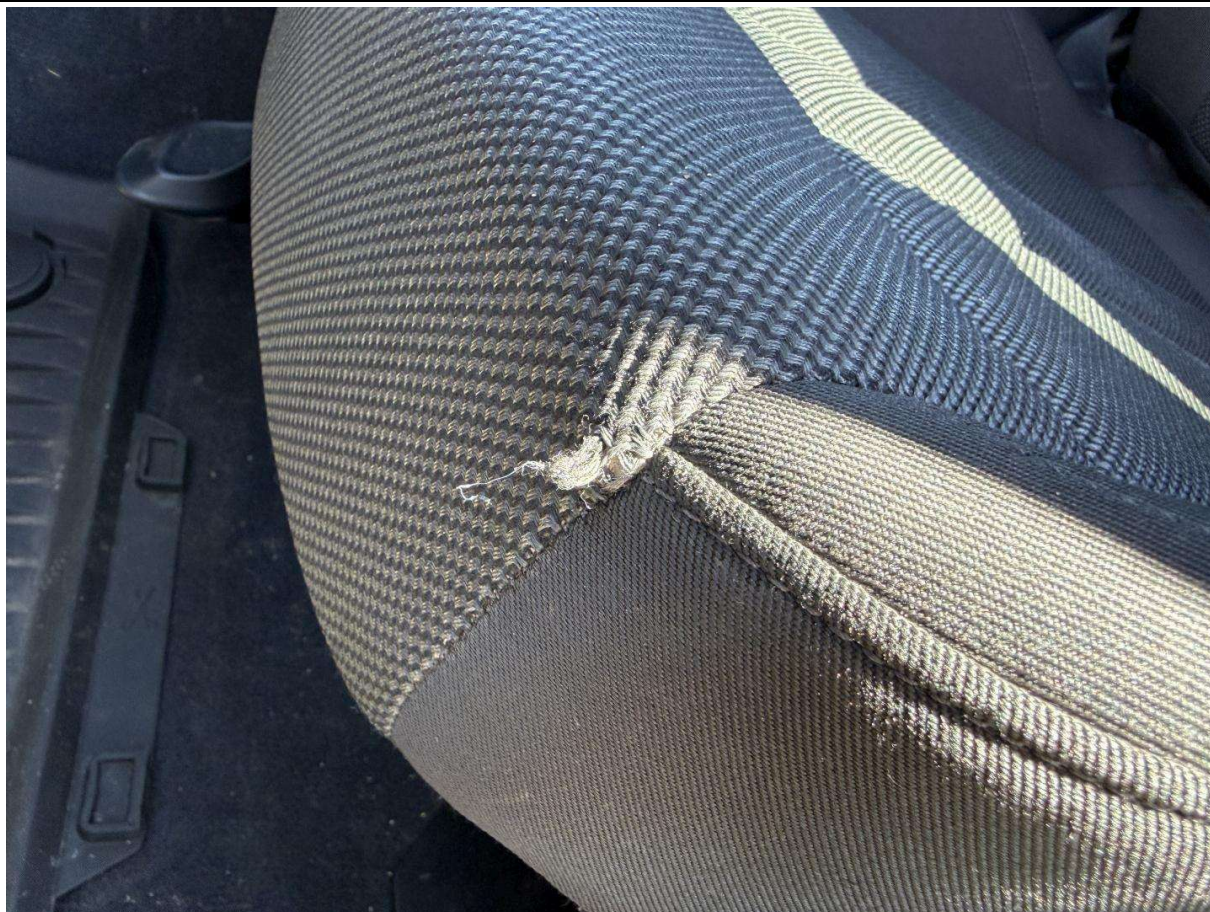

Fot. nr 51



Fot. nr 52



Fot. nr 53



Fot. nr 54

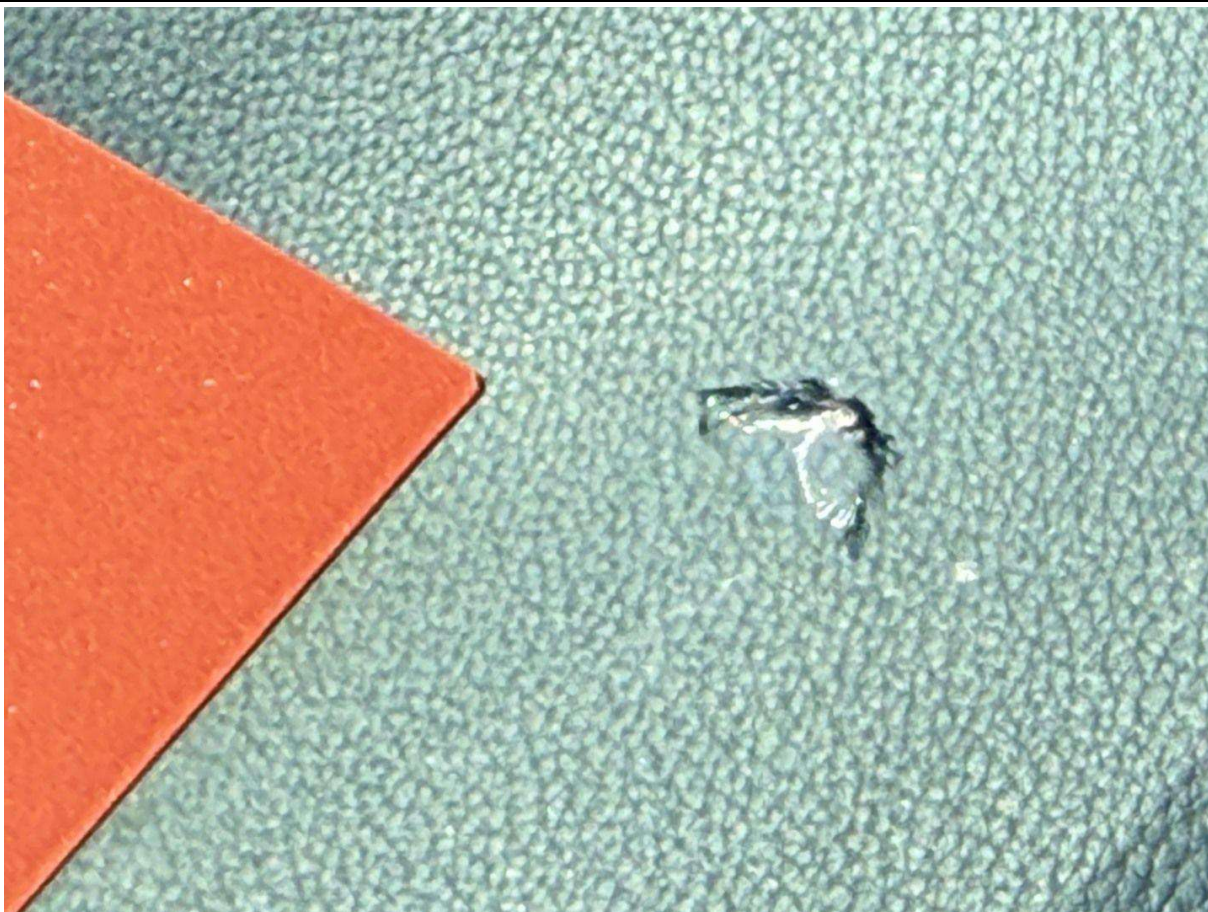

Fot. nr 55



Fot. nr 56



Fot. nr 57



Fot. nr 58



Fot. nr 59



Fot. nr 60



Fot. nr 61

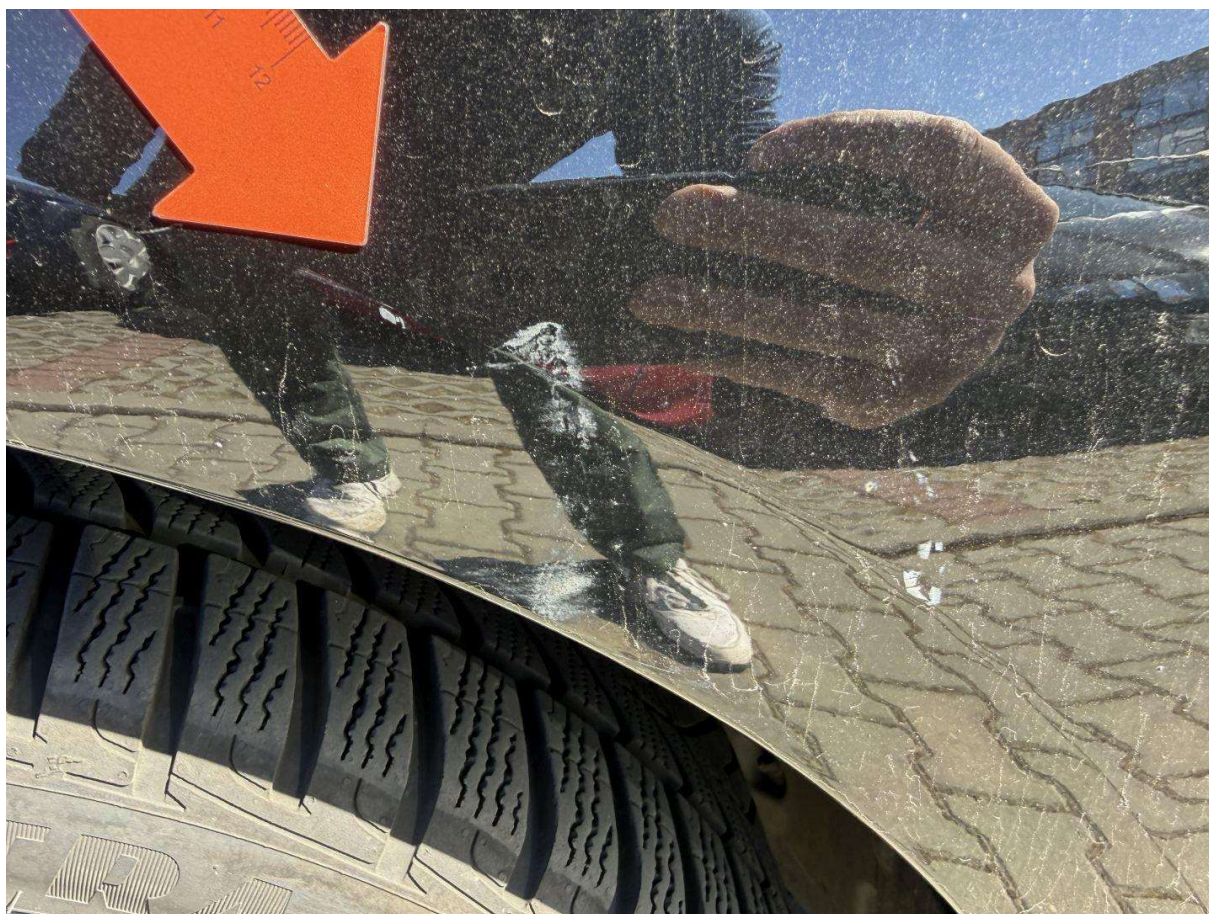

Fot. nr 62



Fot. nr 63



Fot. nr 64



Fot. nr 65



Fot. nr 66



Fot. nr 67

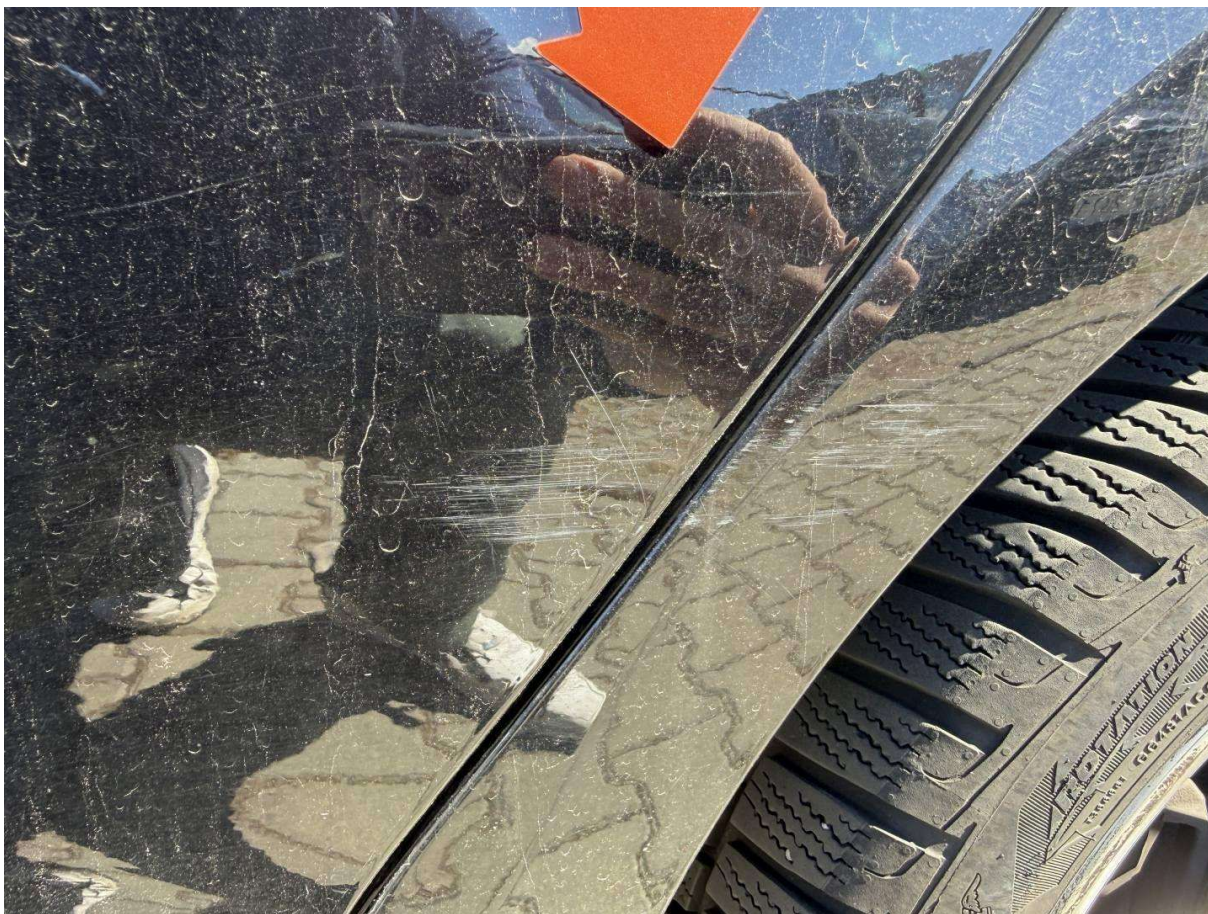

Fot. nr 68



Fot. nr 69



Fot. nr 70



Fot. nr 71



Fot. nr 72



Fot. nr 73



Fot. nr 74

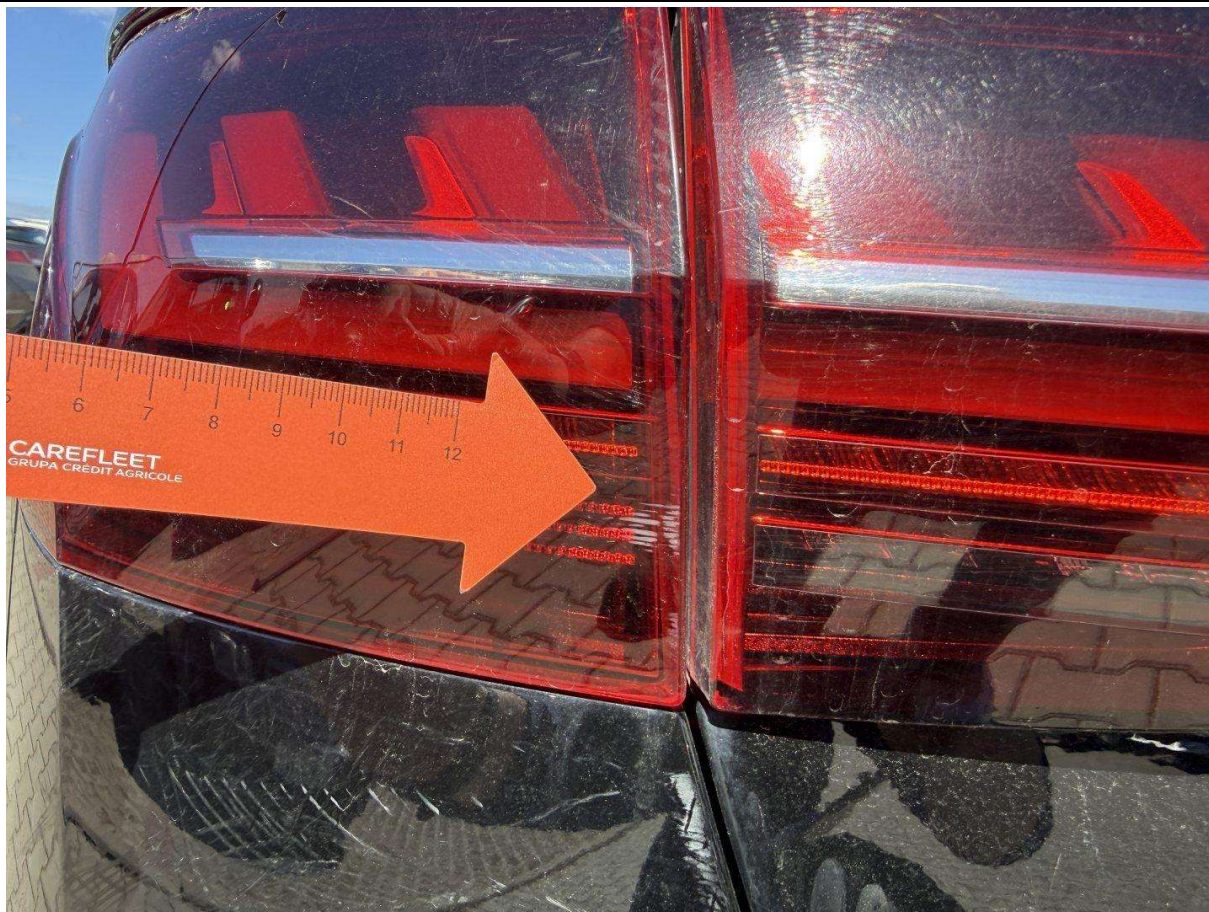

Fot. nr 75



Fot. nr 76



Fot. nr 77



Fot. nr 78



Fot. nr 79



Fot. nr 80



Fot. nr 81



Fot. nr 82



Fot. nr 83



Fot. nr 84

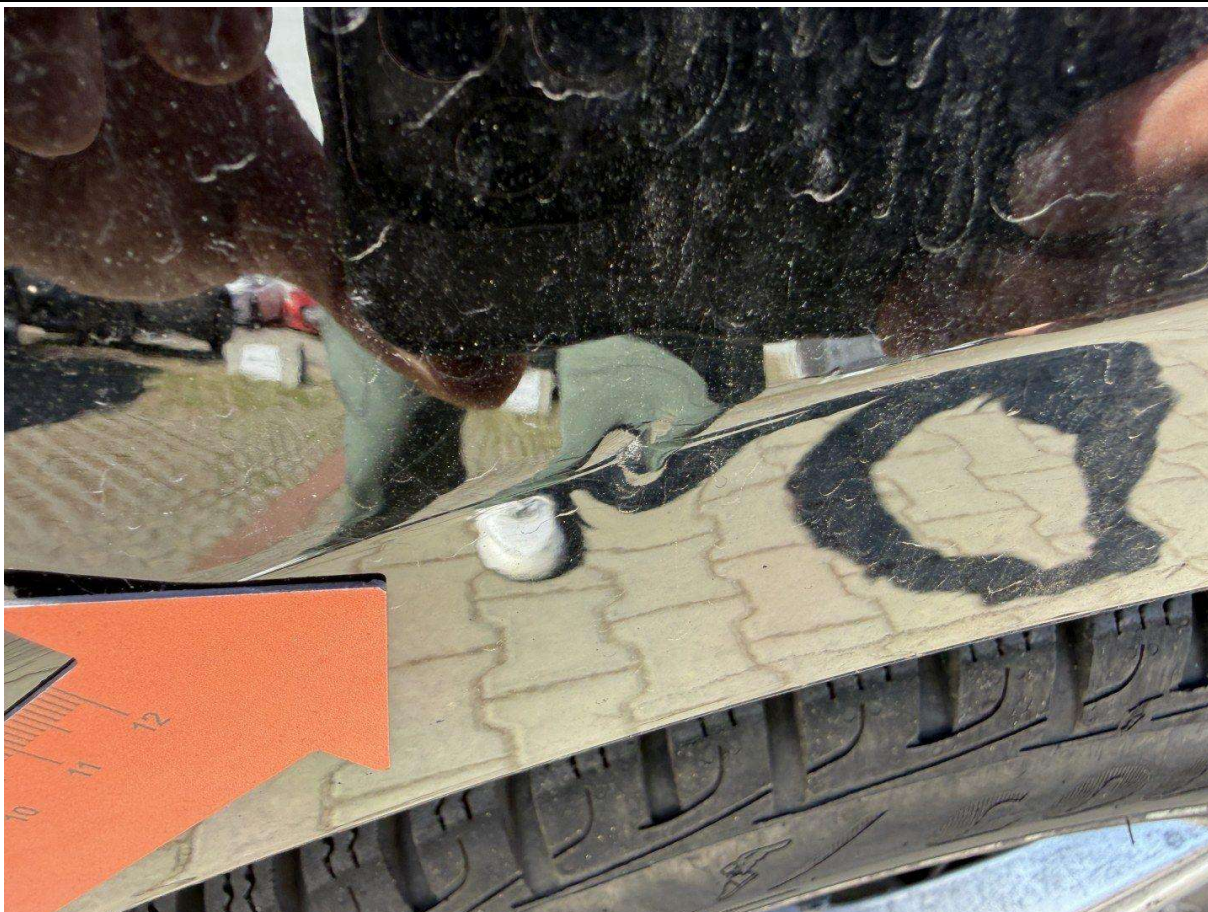

Fot. nr 85

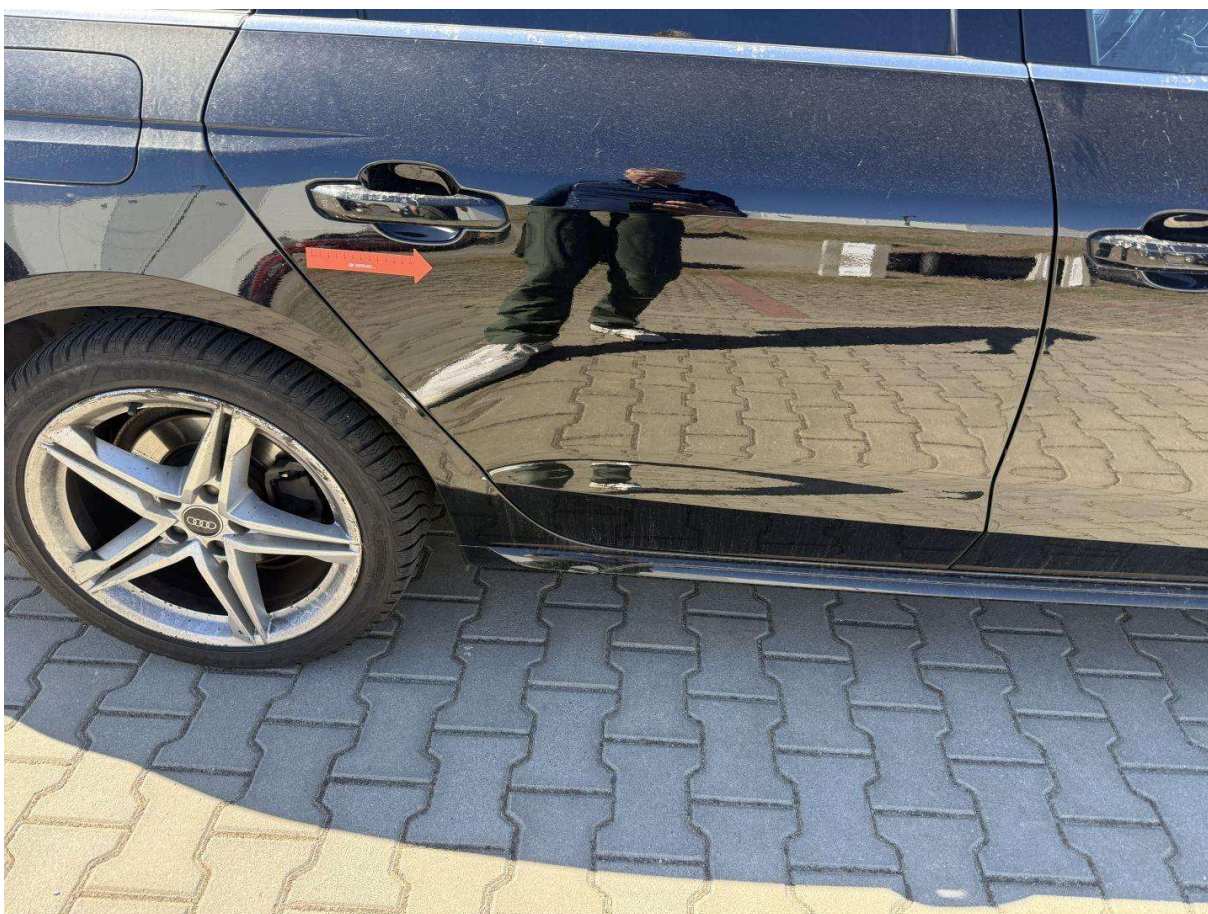

Fot. nr 86



Fot. nr 87



Fot. nr 88

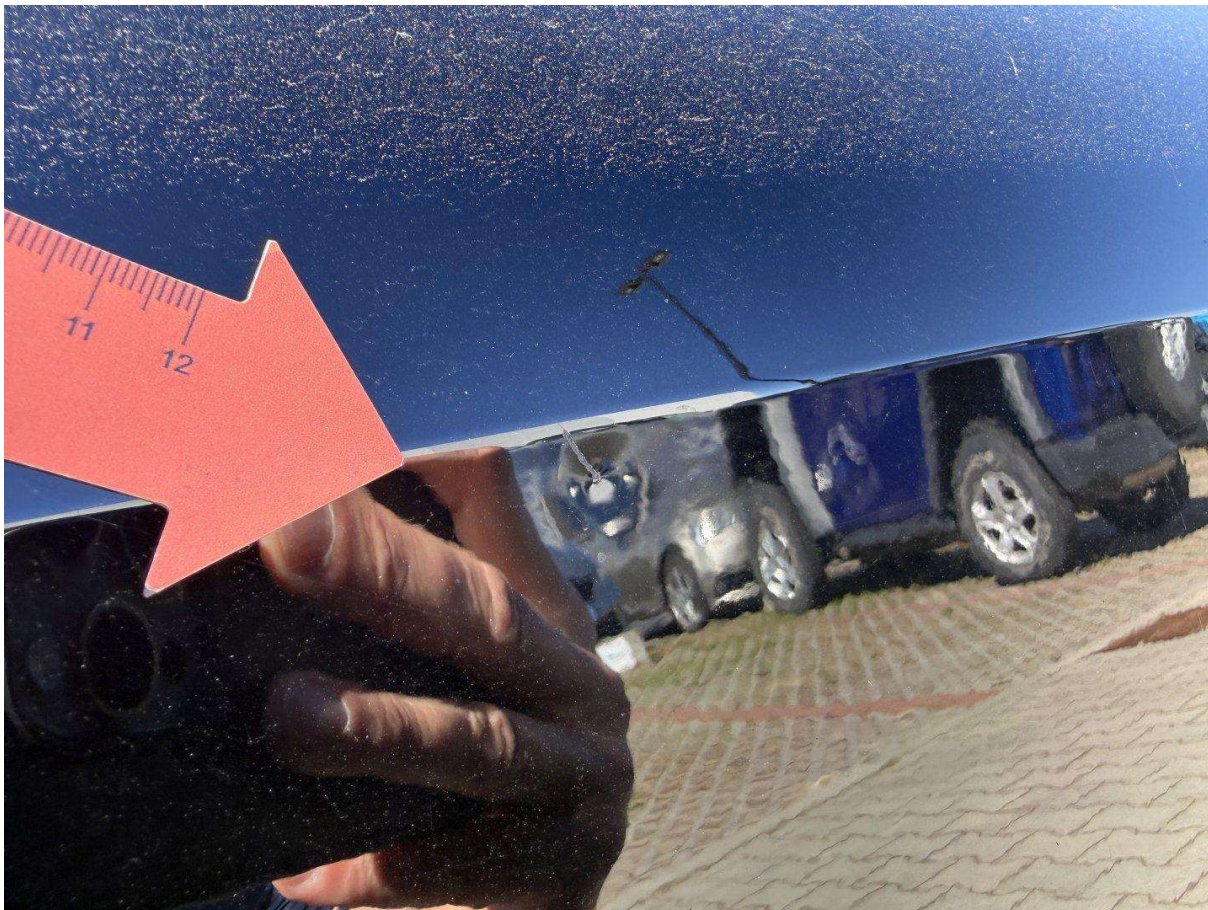

Fot. nr 89



Fot. nr 90



Fot. nr 91

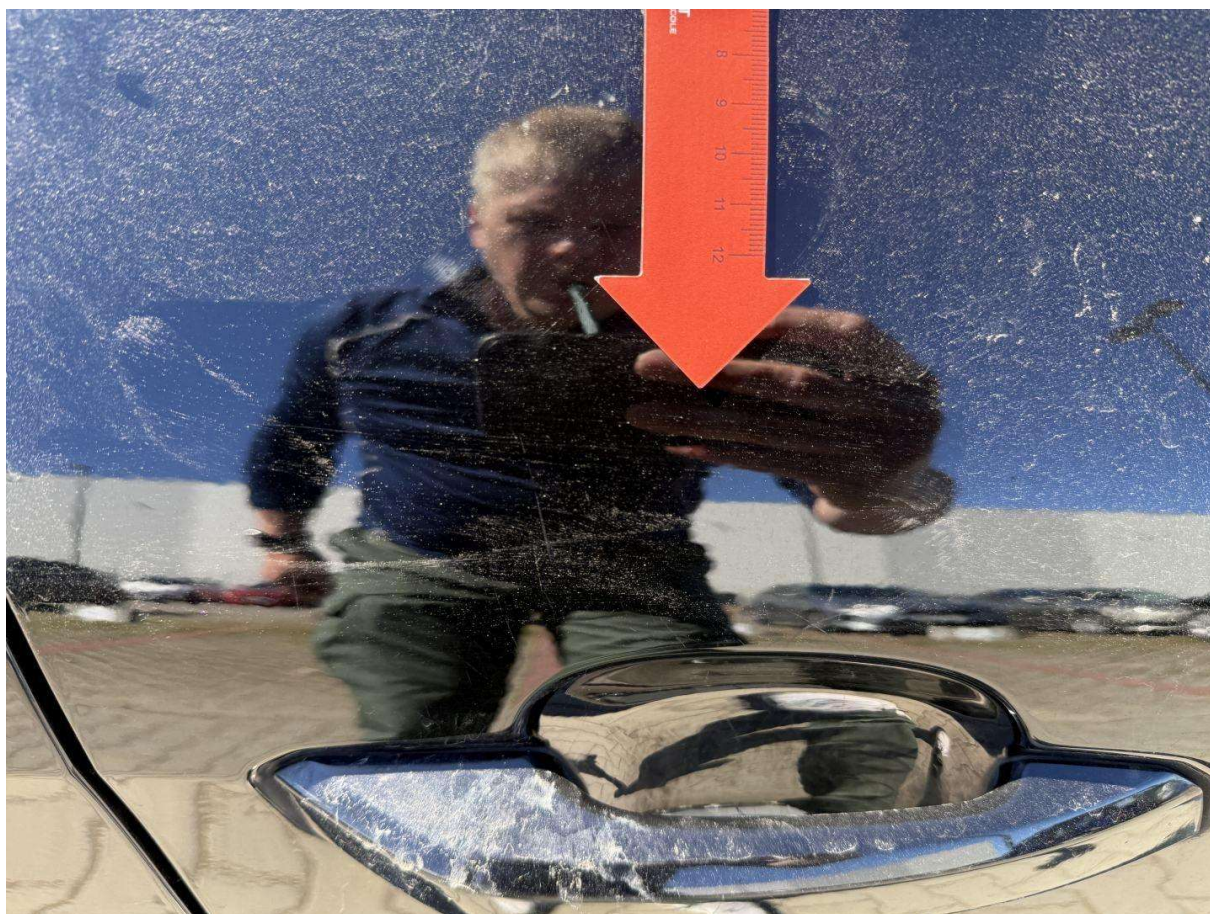

Fot. nr 92



Fot. nr 93



Fot. nr 94



Fot. nr 95



Fot. nr 96



Fot. nr 97



Fot. nr 98



Fot. nr 99



Fot. nr 100



Fot. nr 101

OGŁĘDZINY DLA POJAZDU:

MARKA <i>AUDI</i>	MODEL <i>A4</i>	NR REJESTRACYJNY <i>CD 16022</i>
----------------------	--------------------	-------------------------------------

DOKUMENTY / WYPOSAŻENIE	TAK	NIE	UWAGI
Kluczyk do pojazdu	<input checked="" type="checkbox"/>		ilość: <i>1</i>
Dowód rejestracyjny	<input checked="" type="checkbox"/>		
Książka serwisowa	<input checked="" type="checkbox"/>		
Instrukcja obsługi	<input checked="" type="checkbox"/>		
Polisa ubezpieczeniowa	<input checked="" type="checkbox"/>		
Koło zapasowe	<input checked="" type="checkbox"/>		
Klucz do kół	<input checked="" type="checkbox"/>		
Podnośnik	<input checked="" type="checkbox"/>		
Gaśnica	<input checked="" type="checkbox"/>		
Trójkąt ostrzegawczy	<input checked="" type="checkbox"/>		
Apteczka	<input checked="" type="checkbox"/>		

CZYSTOŚĆ POJAZDU	TAK	NIE
wnętrze czyste	<input checked="" type="checkbox"/>	
karoseria czysta	<input checked="" type="checkbox"/>	

UWAGI

OPIS STANU POJAZDU I WNETRZA POJAZDU

W czasie dokonania oględzin pojazdu należy oznaczyć na załączonych rysunkach uszkodzone/zauszkodzone części oraz uszkodzenia przynależące do pojazdu.

OPIS WNETRZA POJAZDU

deska rozdzielcza	<input checked="" type="checkbox"/>	siatki pasażerskie	<input checked="" type="checkbox"/>	haczyk drzwi prz.	<input checked="" type="checkbox"/>	podłoga bagażnika	<input checked="" type="checkbox"/>	W - Wnętrze	<input checked="" type="checkbox"/>
paneli rozdzielcza	<input checked="" type="checkbox"/>	kapsle drzwi	<input checked="" type="checkbox"/>	haczyk drzwi tył	<input checked="" type="checkbox"/>	podłoga bagażnika	<input checked="" type="checkbox"/>	W - Wnętrze	<input checked="" type="checkbox"/>
sterowanie	<input checked="" type="checkbox"/>	paneli rozdzielcza	<input checked="" type="checkbox"/>	haczyk drzwi prz.	<input checked="" type="checkbox"/>	podłoga bagażnika	<input checked="" type="checkbox"/>	W - Wnętrze	<input checked="" type="checkbox"/>
siatki kierowcy	<input checked="" type="checkbox"/>	podłoga	<input checked="" type="checkbox"/>	haczyk drzwi tył	<input checked="" type="checkbox"/>	podłoga bagażnika	<input checked="" type="checkbox"/>	W - Wnętrze	<input checked="" type="checkbox"/>

OPIS WNETRZA POJAZDU

W - Wnętrze	<input checked="" type="checkbox"/>
W - Wnętrze	<input checked="" type="checkbox"/>
W - Wnętrze	<input checked="" type="checkbox"/>
W - Wnętrze	<input checked="" type="checkbox"/>
W - Wnętrze	<input checked="" type="checkbox"/>
W - Wnętrze	<input checked="" type="checkbox"/>
W - Wnętrze	<input checked="" type="checkbox"/>
W - Wnętrze	<input checked="" type="checkbox"/>
W - Wnętrze	<input checked="" type="checkbox"/>
W - Wnętrze	<input checked="" type="checkbox"/>

Jazda próbna	TAK	NIE	UWAGI
Jazda próbna	<input checked="" type="checkbox"/>		<i>Przebieg 100000 km</i>

Praca silnika	TAK	NIE	UWAGI
Praca silnika	<input checked="" type="checkbox"/>		
Zawieszenie	<input checked="" type="checkbox"/>		
UKład hamulcowy	<input checked="" type="checkbox"/>		<i>tyłowa i przednia kolumna hamulcowa - opuszczona</i>
UKład kierowniczy	<input checked="" type="checkbox"/>		
UKład wydechowy	<input checked="" type="checkbox"/>		
Skrzynia biegów	<input checked="" type="checkbox"/>		
Klimatyzacja	<input checked="" type="checkbox"/>		

Fot. nr 102



Fot. nr 103

Dokument wystawiony elektronicznie, ważny bez podpisu