

Nr zlecenia: 55/22/04/2026/CarArena STANDARD

z dnia: 2026/05/05

Zleceniodawca:

CARARENA - Aukcje Samochodowe
ul. Budowlanych 7
62-081 Baranowo

Rzeczoznawca:

Maksymilian Horyd/zatw. Pion Weryfikacyjny eRzeczoznawcy



WYCENA WARTO CI

Zadanie: Ocena stanu technicznego i określenie wartości rynkowej pojazdu

DANE IDENTYFIKACYJNE POJAZDU

Dane: [O] V-2026

| | |
|------------------------------------------------|-----------------------------------|
| Rodzaj pojazdu: Samochód osobowy | VIN: WBA7M910807M51509 |
| Marka: BMW | Nr rejestracyjny: PZ3T159 |
| Model pojazdu: 118 Diesel MR`19 E6d F40 | Nr Info-Ekspert: 003-05447 |
| Wersja: M Sport Steptronic | Rok produkcji: 2023 |

| | |
|-----------------------------------------------------|-----------------------------------------|
| Wskazanie drogomierza | 110977 km |
| Data pierwszej rejestracji | 2023/06/22 |
| Data wykonania badania technicznego | 2026/06/22 |
| Rodzaj nadwozia | hatchback 5 drzwiowy |
| Dop. masa całk. | 1980 kg |
| Jednostka napędowa | z zapłonem samoczynnym |
| Pojemność / Moc silnika | 1995 ccm / 110kW (150KM) |
| Doładowanie | Turbosp. z chłodn. powietrza |
| Liczba cylindrów / Układ cylindrów / Liczba zaworów | 4 / rz. dowy / 16 |
| Rodzaj skrzyni biegów | automatyczna |
| Rodzaj napędu | przedni (4x2) |
| Kolor powłoki lakierowej, (rodzaj lakieru) | Szary 2-warstwowy z efektem metalicznym |

WYPOSAŻENIE STANDARDOWE

| L.p. | Nazwa elementu wyposażenia | L.p. | Nazwa elementu wyposażenia |
|------|-------------------------------------------|------|---------------------------------------------------|
| 1 | ABS - system zapobiegający blokowaniu kół | 39 | Pakiet aerodynamiczny typu "M" |
| 2 | Asystent uwagi | 40 | Pakiet dodatkowego oświetlenia |
| 3 | Autoalarm | 41 | Pakiet schowków dodatkowych |
| 4 | ConnectedDrive Services | 42 | Pasy bezpieczeństwa przednie i tylne trzypunktowe |
| 5 | Czujnik deszczu | 43 | Pedały i podnóżek M |
| 6 | Czujnik zderzenia | 44 | Podłokietnik centralny przedni |
| 7 | Deska rozdzielcza z kontrastowymi szwami | 45 | Podsufitka BMW Individual w kolorze antracytowym |

| | | | |
|----|-------------------------------------------------------------------|----|----------------------------------------------------------------------------|
| 8 | Dysze spryskiwaczy podgrzewane | 46 | Poduszka powietrzna pasa era z mo liwo ci odł czenia |
| 9 | Dywaniki podłogowe M z napisem M | 47 | Poduszki powietrzne boczne przednie |
| 10 | Dywaniki welurowe | 48 | Progi drzwiowe z emblematem BMW |
| 11 | D wignia zmiany biegów z oznaczenie M | 49 | Przeł cznik wła ciwo ci jezdnycznych wraz z trybem ECO PRO, Comfort, Sport |
| 12 | Emergency call | 50 | Reflektory przednie LED |
| 13 | Fotele przednie sportowe | 51 | Sygnalizacja pozostawienia wł czonych wiatel |
| 14 | Funkcja Follow-Me-Home | 52 | System Auto Start/Stop |
| 15 | Gło niki 6 szt. | 53 | System dynamicznej kontroli trakcji DTC |
| 16 | Gniazdo 12V na konsoli rodkowej | 54 | System kontroli ci nienia w oponach |
| 17 | Hamulec r czny elektromechaniczny | 55 | System Performance Control |
| 18 | Immobilizer | 56 | System stabilizacji toru jazdy DSC |
| 19 | Kierownica wielofunkcyjna | 57 | Szyby atermiczne |
| 20 | Klakson dwutonowy | 58 | wiatła do jazdy dziennej LED |
| 21 | Klimatyzacja automatyczna jednostrefowa | 59 | wiatła p/mgienne LED |
| 22 | Kluczyk pojazdu z oznaczeniem specyficznym dla M | 60 | wiatła stop dynamiczne |
| 23 | Kolumna kierownicy regulowana | 61 | Tapicerka tekstylna Cloth' Trigon/Sensatec' |
| 24 | Kombinacja instrumentów ze specyficznym wy wietlaczem M | 62 | Tarcze kół aluminiowe 17" "Double Spoke 550 M Bicolor" |
| 25 | Komputer pokładowy | 63 | Teleservices |
| 26 | Kontrola wydajno ci | 64 | Tempomat z funkcj hamowania |
| 27 | Ko cówki układu wydechowego widoczne | 65 | Trójk t ostrzegawczy |
| 28 | Krata wlotu powietrza czarna z chromowan obwódki | 66 | Tuner radiowy cyfrowy DAB |
| 29 | Kurtyny powietrzne boczne | 67 | Uchwyt na kubek z przodu |
| 30 | Lakier niemetalizowany Biel alpejska | 68 | Układ kierowniczy M |
| 31 | Listwy dachowe w kolorze nadwozia | 69 | Wspomaganie układu kierowniczego elektromechaniczne Servotronic |
| 32 | Listwy progowe | 70 | Wyko czenie wn trza listwy ozdobne Boston, pod wietlane |
| 33 | Listwy progowe M z przodu | 71 | Zabezpieczenie kół przed kradzie |
| 34 | Logo modelu | 72 | Zamek centralny |
| 35 | Mocowanie fotelików dzieci cych na skrajnych siedzeniach llrz du | 73 | Zawieszenie sportowe M |
| 36 | Obramowania Shadow Line BMW Individual | 74 | Zestaw gło nomówi cy "Bluetooth" |
| 37 | O wietlenie powitalne | 75 | Zestaw naprawczy opon |
| 38 | Oznaczenie M na przednim panelu bocznym po lewej i prawej stronie | 76 | Zł cza USB typu A i C |

L.p. Nazwa pakietu / elementu pakietu wyposa enia standardowego

- 1 BMW Live Cockpit Professional z systemem nawigacji
 - System nawigacji satelitarnej
 - Kontroler iDrive Touch
 - System operacyjny BMW 7.0
 - Monitor pokładowy 10,25" dotykowy, rozdzielczo 1920x720
 - Zestaw wska ników 10,25"
- 2 Czujniki parkowania - przód/tył
 - Czujniki parkowania - przód
 - Czujniki parkowania - tył
- 3 Kierownica sportowa typu M pokryta skór
 - Kierownica sportowa typu M
 - Kierownica pokryta skór
- 4 Lusterka zewn trzne podgrzewane i regulowane elektrycznie
 - Lusterka zewn trzne regulowane elektrycznie
 - Lusterka zewn trzne podgrzewane elektrycznie
- 5 Oparcie siedze tylnych dzielone asymetrycznie i składane
 - Oparcie siedze tylnych składane
 - Oparcie siedze tylnych dzielone asymetrycznie
- 6 Pakiet Connected Professional
 - Serwis Real Time Traffic Information
 - Usługi Concierge Services
 - Usługi Connected Drive
 - Przygotowanie do Apple CarPlay
 - Usługi zdalne
 - System In-Car Experiences
- 7 Poduszki powietrzne kierowcy i pasa era

- Poduszka powietrzna kierowcy
- Poduszka powietrzna pasażera
- 8 System Active Guard Plus
 - System Speed Limit Info
 - System ostrzegania przed kolizją z pojazdem poprzedzającym i pieszymi z funkcją hamowania miejskiego
 - System ostrzegający przed niezamierzonymi zmianami pasa ruchu z aktywną interwencją układu kier. przy prędkości powyżej 70
- 9 Szyby przednie i tylne regulowane elektrycznie
 - Szyby przednie regulowane elektrycznie
 - Szyby tylne regulowane elektrycznie

WYPOSAŻENIE DODATKOWE

L.p. Nazwa elementu wyposażenia

- 1 Asystent parkowania z kamerą cofania
 - Kamera cofania
 - Asystent parkowania
- 2 Fotele przednie podgrzewane
 - Fotel kierowcy podgrzewany
 - Fotel pasażera podgrzewany
- 3 Głośniki HiFi zestaw (dopłata)
 - Głośniki 10 szt.
 - Wzmacniacz audio 205W
- 4 Kierownica podgrzewana
- 5 Pakiet dodatkowych funkcji lusterek
 - Lusterka zewnętrzne składane elektrycznie
 - Lusterko wewnętrzne ciemniące automatycznie
 - Lusterko zewnętrzne kierowcy ciemniące automatycznie
- 6 Pokrywa bagażnika otwierana/zamykana automatycznie
- 7 Systemy asystujące kierowcy (dopłata)
 - System ostrzegania przed kolizją z tyłu
 - System ostrzegania o ruchu poprzecznym z tyłu pojazdu
 - System ostrzegania o opuszczaniu zadanego pasa ruchu LDWS
 - System ostrzegający przy zmianie pasa ruchu
 - System ostrzegania przed kolizją z pojazdem poprzedzającym i pieszymi z funkcją hamowania miejskiego
- 8 Szyby tylne przyciemniane
- 9 Tempomat aktywny z funkcją Stop & Go (dopłata)
 - Tempomat aktywny
 - System Stop & Go

OPIS ZAMONTOWANEGO W POJEŹDZIE OGUMIENIA

| Koło | Marka, typ | Bieżnik [mm] |
|-----------------|-----------------------------------------------|--------------|
| Przednie lewe: | PIRELLI 195/55 R17 92H XL SNOW CONTROL 3 TL * | 6,0 |
| Przednie prawe: | PIRELLI 195/55 R17 92H XL SNOW CONTROL 3 TL * | 6,0 |
| Tylne lewe: | PIRELLI 195/55 R17 92H XL SNOW CONTROL 3 TL * | 6,0 |
| Tylne prawe: | PIRELLI 195/55 R17 92H XL SNOW CONTROL 3 TL * | 6,0 |

KOREKTY WARTOŚCI POJAZDU

| | |
|------------------------------------|-----|
| KOREKTA ZA PIERWSZĄ REJESTRACJĄ | (+) |
| KOREKTA ZA WYPOSAŻENIE | (+) |
| KOREKTA ZA PRZEBIEG | (-) |
| KOREKTY RÓŻNE: | |
| Stan utrzymania i dbałość o pojazd | (-) |
| Regionalna sytuacja rynkowa | (-) |
| KOREKTY RÓŻNE RAZEM | (-) |
| KOREKTA ZA OGUMIENIE | (+) |

UWAGI RZECZOZNAWCY DOTYCZĄCE WYCENY

Dokonano sprawdzenia historii pojazdu w bazie CEPiK.

Oględziny wykonał: Janusz Chomicz

Wycena wykonana: Maksymilian Horyd

Korekta „Regionalna sytuacja rynkowa” została zadana ze względu na zauważalne różnice między cenami lokalnymi a średnimi wartościami na rynku krajowym. Odzwierciedla aktualne warunki sprzedaży w regionie oraz lokalnie atrakcyjność danego typu pojazdu.

Do pojazdu załączono dodatkowy komplet kół (4szt.)

OPIS STANU TECHNICZNEGO ZESPOŁÓW POJAZDU



NADWOZIE - Szkielet i poszycia zewnętrzne

| L.p. | Nazwa elementu | L / P | Rodzaj uszkodzenia | Opis | Fot. nr |
|------|------------------|-------|-----------------------------|------|---------|
| 1 | Pokrywa przednia | | Odpryski powłoki lakierowej | | |

Pojazd nosi typowe dla jego okresu eksploatacji uszkodzenia powłoki lakierowej (niewielkie zarysowania, odpryski itp.).

Szczegółowy stan pojazdu zobrazowany w dokumentacji zdjęciowej.



NADWOZIE – Opis powłoki lakierowej

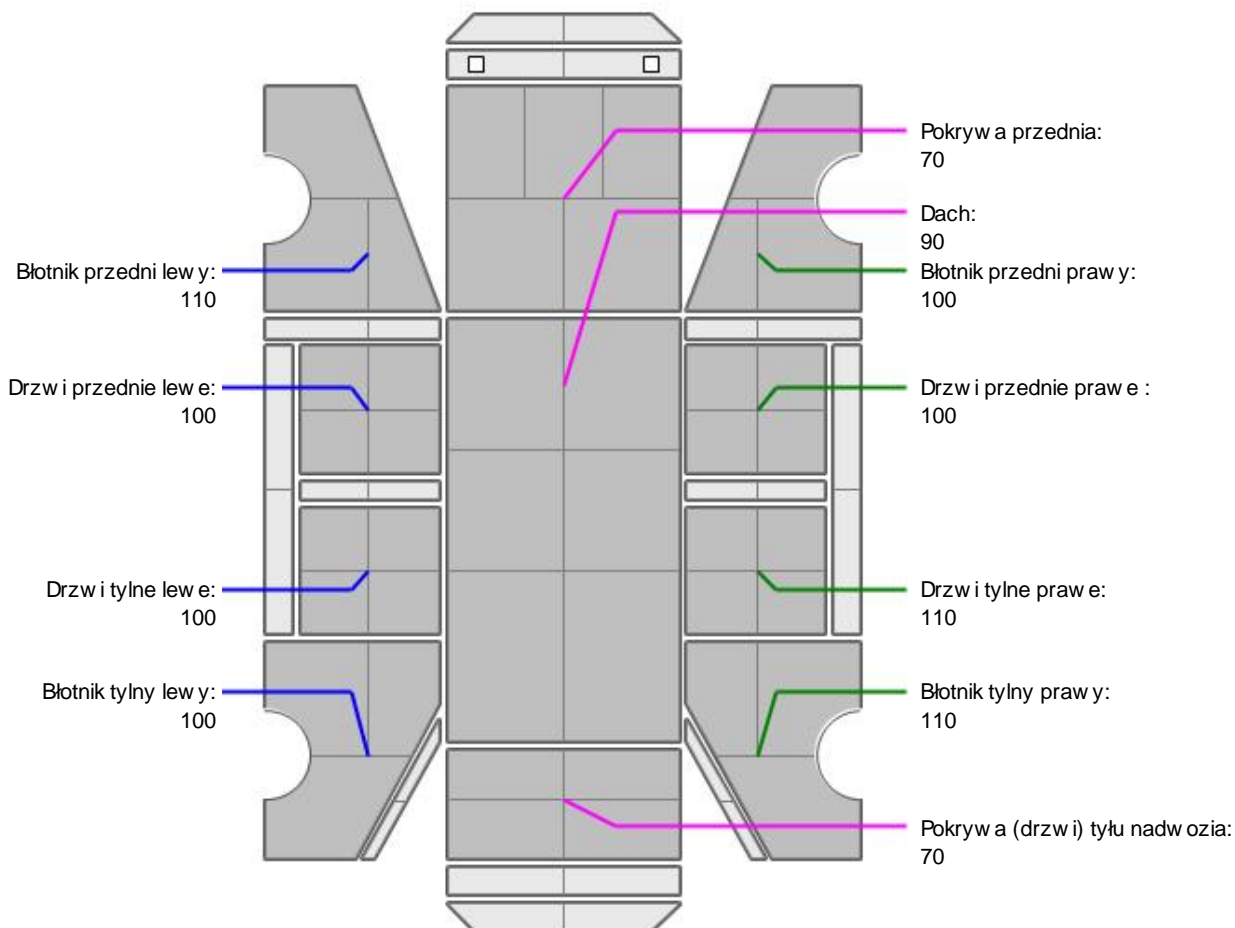

| L.p. | Nazwa elementu | L / P | Grubość powłoki [µm] | Opis |
|------|-------------------------------|-------|----------------------|------|
| 1 | Pokrywa przednia | | 70 | |
| 2 | Dach | | 90 | |
| 3 | Błotnik przedni | L | 110 | |
| 4 | Drzwi przednie | L | 100 | |
| 5 | Drzwi tylne | L | 100 | |
| 6 | Błotnik tylny | L | 100 | |
| 7 | Błotnik przedni | P | 100 | |
| 8 | Drzwi przednie | P | 100 | |
| 9 | Drzwi tylne | P | 110 | |
| 10 | Błotnik tylny | P | 110 | |
| 11 | Pokrywa (drzwi) tyłu nadwozia | | 70 | |

Podane przedziały grubości powłoki lakierowej poszczególnych elementów dotyczą wyłącznie punktów pomiarowych, tj. trzech wybranych miejsc na danym elemencie nadwozia. Nie oznacza to, że w pozostałych obszarach danego elementu grubość powłoki jest jednakowa ani że nie może wykroczyć poza wskazane zakresy. Pomiary wykonano urządzeniem badającym w posiadaniu rzeczoznawcy. Pomiar wykonany innym przyrządem może się różnić.



NADWOZIE – Wyposażenie zewnętrzne

| L.p. | Nazwa elementu | L / P | Rodzaj uszkodzenia | Opis | Fot. nr |
|------|-----------------|-------|------------------------------|------|---------|
| 1 | Zderzak przedni | | Zarysowany | | |
| 2 | Zderzak tylny | | Odpryski powłoki lakierowej | | |
| 3 | Szyba przednia | | Odpryski warstwy zewnętrznej | | |



NADWOZIE – Wyposażenie wewnętrzne

Wnętrze pojazdu nosi typowe dla jego okresu eksploatacji zabrudzenia oraz zużycie wszystkich elementów.



PODWOZIE – ZAWIESZENIE I KOŁA

| L.p. | Nazwa elementu | L / P | Rodzaj uszkodzenia | Opis | Fot. nr |
|------|------------------------------------------|-------|-----------------------------|------|---------|
| 1 | Tarcza koła przedniego ze stopu lekkiego | L | Zadrapania krawędzi bocznej | | |
| 2 | Tarcza koła przedniego ze stopu lekkiego | P | Zadrapania krawędzi bocznej | | |
| 3 | Tarcza koła tylnego ze stopu lekkiego | L | Zadrapania krawędzi bocznej | | |
| 4 | Tarcza koła tylnego ze stopu lekkiego | P | Zadrapania krawędzi bocznej | | |

JAZDA KONTROLNA

- | | | |
|---|----------------------------------|----------|
| 1 | Głośno pracujący silnik | BEZ UWAG |
| 2 | Praca układu kierowniczego | BEZ UWAG |
| 3 | Głośno (stuk) zawieszenia | BEZ UWAG |
| 4 | Skuteczność hamulca zasadniczego | BEZ UWAG |
| 5 | Skuteczność hamulca pomocniczego | BEZ UWAG |

Próba ruchowa przeprowadzona na niewielkim dystansie, na zimnym silniku, w warunkach parkingowych, z prędkością do 15 km/h.

POZOSTAŁE INFORMACJE**1 Pochodzenie pojazdu**

Krajowy

2 Badanie poprawno ci numerów identyfikacyjnych

Numer VIN wybity na karoserii oraz numer VIN tabliczki znamionowej zgodny z CEPiK.

3 Weryfikacja prawdziwo ci danych obiektu

Numer VIN wybity na karoserii oraz numer VIN tabliczki znamionowej zgodny z dowodem rejestracyjnym.

4 Weryfikacja odczytanego stanu drogomierza

Odczytany z drogomierza

Zastrzeżenia ograniczające opinię

ü Zawarte w niniejszej Wycenie/Raporcie informacje (w tym dotyczące wyposażenia) służy jedynie ogólnym celom informacyjnym. Wycena/Raport nie może być zatem traktowana jako oferta w rozumieniu przepisów Kodeksu Cywilnego oraz opisu towaru ani zapewnienia w rozumieniu art. 4 Ustawy z dnia 27 lipca 2002 roku o szczególnych warunkach sprzedaży konsumenckiej.

ü Wycena/Raport została sporządzona w celu ustalenia istnienia albo nieistnienia uszkodzeń nieakceptowalnych po zawarciu umowy korzystania z samochodu lub innych okoliczności uzgodnionych w zleceniu. Wycena/Raport nie obejmuje typowych uszkodzeń wynikających z eksploatacji samochodu oraz jego standardowego zużycia.

ü Jeżeli chcesz traktować ten dokument jako źródło wiedzy o samochodzie przy jego zakupie, czynisz to na własną odpowiedzialność. Rzeczoznawcy sp.j. nie ponosi odpowiedzialności za takie użycie tej Wyceny/Raporu.

ü Niniejsza wycena służy wyłącznie do oszacowania wartości rynkowej przedmiotu wyceny i nie może być wykorzystywana do żadnego innego celu, niż wymieniony powyżej. W szczególności wycena nie może stanowić podstawy do oceny cech i stanu wycenianego obiektu przy jego zakupie.

ü Rzeczoznawca nie bierze na siebie odpowiedzialności za wady ukryte (prawne i fizyczne) oraz ewentualne skutki wynikające z dalszego użytkowania przedmiotu wyceny, a także za skutki wykorzystania samej wyceny.

ü Powyższa wycena nie jest ekspertyzą stanu technicznego przedmiotu wyceny i za taką nie może być uznawana, w szczególności nie może być traktowana jako gwarancja sprzedaży przedmiotu wyceny za oszacowaną wartość.

ü Wycenę przeprowadzono w oparciu o dostarczoną dokumentację oraz badanie organoleptyczne wycenianego obiektu. Nie prowadzono badań diagnostycznych oraz weryfikacji warsztatowej przedmiotu wyceny.

ü Nie stwierdzono dodatkowych niesprawności i/lub uszkodzeń i/lub braków w zakresie możliwym do ustalenia w warunkach oględzin tj. bez dostępu do spodu pojazdu, specjalistycznego sprzętu diagnostycznego, jazdy próbnej wykonanej w warunkach drogowych z obciążeniem.

ü Rzeczoznawca podczas oględzin poza warsztatem nie jest w stanie stwierdzić wypadkowej przeszłości pojazdu. W przypadku podwyższonych wartości pomiarów powłoki lakierowej, konieczna jest ekspertyza w warunkach warsztatowych.

ü Rok produkcji pojazdu - nie weryfikowano. Przyjeto w oparciu o dane przekazane przez Zleceniodawcę.

ü Niniejsza wycena nie może być publikowana w całości w jakimkolwiek dokumencie bez zgody wykonawców i bez uzgodnienia z nimi formy i treści takiej publikacji. Zakaz publikacji nie dotyczy posługiwania się wyceną w umowach cywilno-prawnych zawieranych przez zleceniodawcę i dotyczących przedmiotu.

ü Przed odbiorem pojazdu, kupujący zobowiązany jest do konfrontacji rzeczywistego stanu z informacjami zawartymi w wycenie. Odbiór przedmiotu jest równoznaczny ze zrzeczeniem się wszelkich roszczeń, co do stanu technicznego.

ü Nie badano poprawności i/lub budowy numerów identyfikacyjnych/seryjnych obiektu oraz nie weryfikowano prawdziwości danych obiektu.

ü Niniejsza wycena nie może być traktowana jako gwarancja sprzedaży przedmiotu wyceny za oszacowaną wartość.

ü W przypadku ujawnienia dodatkowych informacji dotyczących przedmiotowego pojazdu, niedostępnych w czasie wykonywania niniejszej opinii, zaprezentowane stanowisko może ulec zmianie.

- ü W opinii zało ono, e nie wykryto adnych faktów, które mogłyby istotnie wpływa na warto wycenionego pojazdu, je li w opisie pojazdu nie widnieje inaczej.
- ü Rzeczoznawca nie ponosi odpowiedzialno ci za ewentualne bł dy wynikaj ce z przedstawionych informacji otrzymanych od u ytkownika/sprzedawcy/zamawiaj cego wycen , je li brak podstaw do kwestionowania ich zgodno ci ze stanem rzeczywistym lub te ustalenie stanu rzeczywistego przez rzeczoznawc było niemo liwe lub znacznie utrudnione.
- ü Wyposa enie standardowe wg. Info - Ekspert. Rzeczoznawca nie ponosi odpowiedzialno ci za ewentualne bł dy programu. Lista wyposa enia w wycenie ma charakter pogl dowy i nie potwierdza kompletno ci. Aby ustali specyfikacje fabryczn wyposa enia nale y zwróci si do dealera.
- ü W warunkach, w jakich przeprowadzono ogl dziny rzeczoznawca nie miał mo liwo ci zweryfikowania poprawno ci działania całego wyposa enia.
- ü Opis stanu technicznego pojazdu jest wa ny na dzie ogl dzin. Rzeczoznawca nie bierze odpowiedzialno ci za zmiany stanu pojazdu wynikaj ce z dalszej eksploatacji lub postoju (np. uszkodzenie akumulatora, powi kszenie lub powstanie ognisk korozji, uszkodzenie układu hamulcowego, itp.) – zaleca si sprawdzenie daty wyceny
- ü Je eli elementy jednostki nap dowej, układu przeniesienia nap du itp., s rozmontowane, rzeczoznawca nie weryfikuje kompletno ci poszczególnych układów. Mo liwo wyst pienia braków w kompletacji (np. ze wzgl du na wykorzystanie unieruchomionego pojazdu jako „dawcy cz ci”).
- ü Nie weryfikowano odczytanego stanu drogomierza z zapisami w urz dzeniach elektronicznych pojazdu. Rzeczoznawca nie dokonuje oceny autentyczno ci przebiegu – oferent, powinien samodzielnie zweryfikowa wskazania, np. za po rednictwem dost pnych ródeł takich jak historia pojazdu.gov.pl
- ü W przypadku pojazdów z niesprawnym akumulatorem lub bez niego - podł czenie sprawnego akumulatora nie gwarantuje sprawno ci technicznej pojazdu. W zwi zku z tym przyjmuje si i stan techniczny pojazdu jest nieznanym, istnieje ryzyko ujawnienia wad ukrytych i dodatkowych uszkodze .
- ü Nie weryfikowano gwarancji, statusu pakietów serwisowych i kompletno ci w zakresie osprz tu dodatkowego, z którym przedmiot był zamówiony.

Dokument wystawiony elektronicznie, wa ny bez podpisu

DOKUMENTACJA FOTOGRAFICZNA



Fot. nr 1



Fot. nr 2



Fot. nr 3



Fot. nr 4



Fot. nr 5



Fot. nr 6



Fot. nr 7



Fot. nr 8



Fot. nr 9



Fot. nr 10

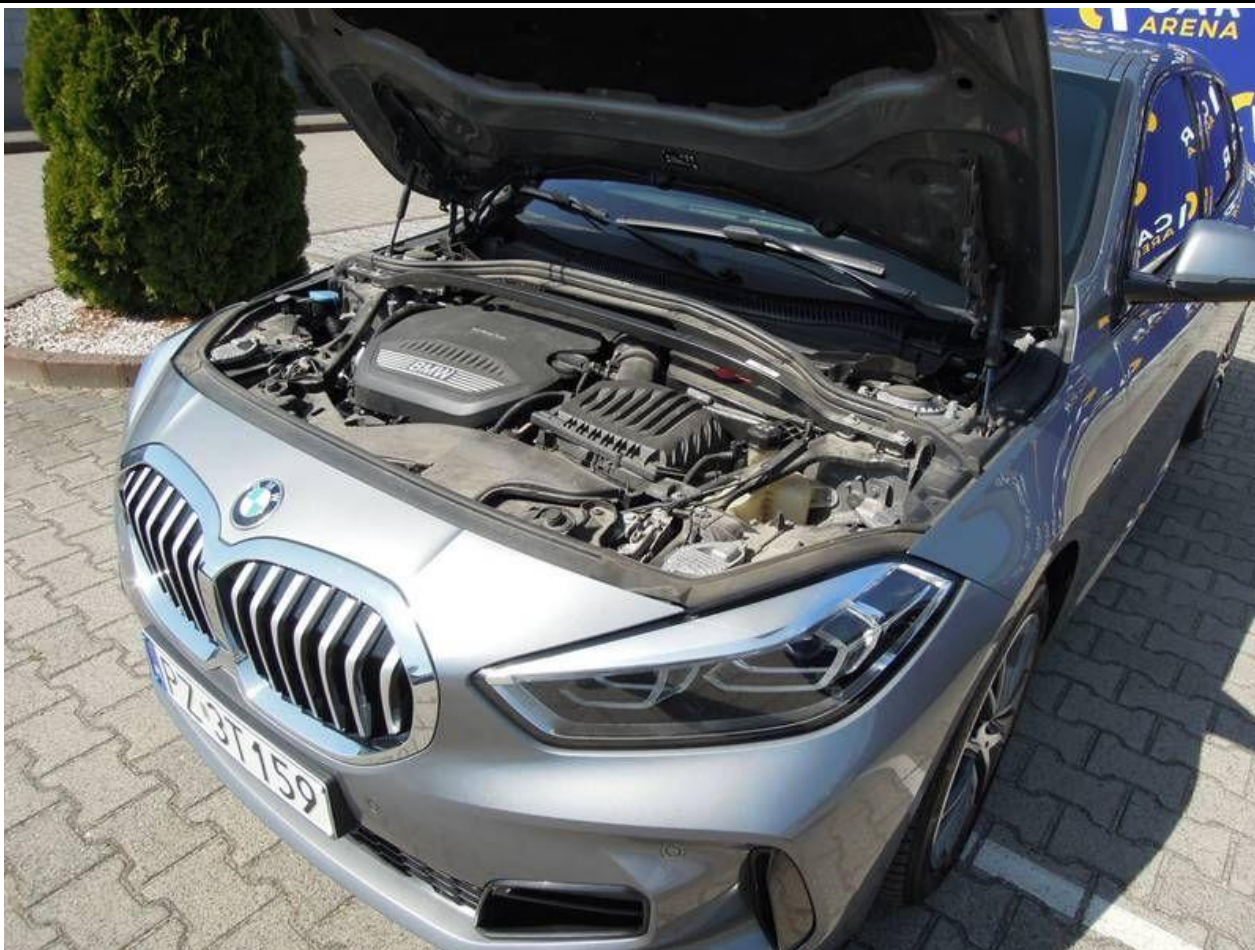

Fot. nr 11

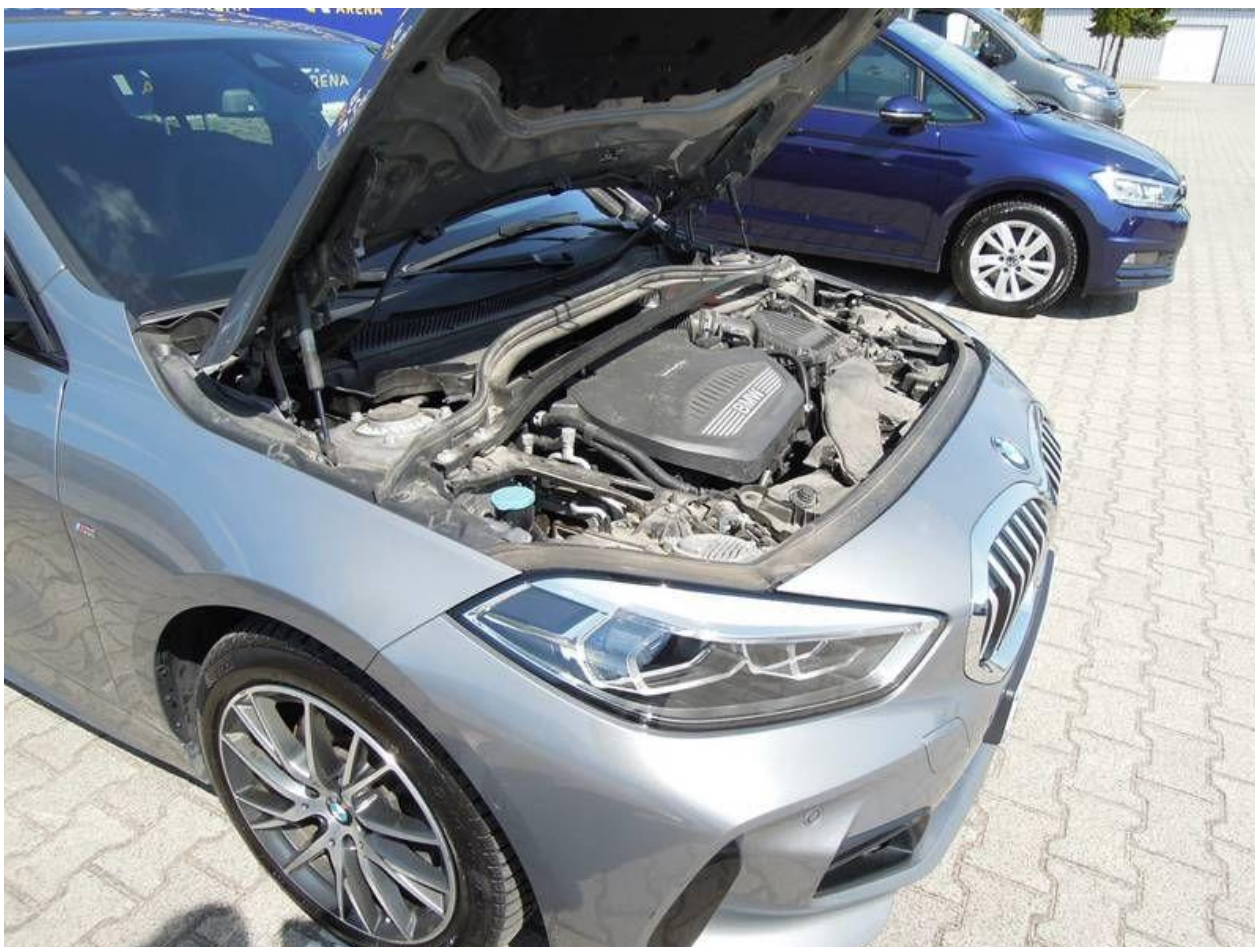

Fot. nr 12



Fot. nr 13



Fot. nr 14



Fot. nr 15



Fot. nr 16



Fot. nr 17



Fot. nr 18



Fot. nr 19



Fot. nr 20



Fot. nr 21



Fot. nr 22



Fot. nr 23



Fot. nr 24



Fot. nr 25



Fot. nr 26



Fot. nr 27



Fot. nr 28



Fot. nr 29



Fot. nr 30



Fot. nr 31



Fot. nr 32



Fot. nr 33



Fot. nr 34



Fot. nr 35



Fot. nr 36



Fot. nr 37



Fot. nr 38



Fot. nr 39



Fot. nr 40



Fot. nr 41



Fot. nr 42



Fot. nr 43



Fot. nr 44



Fot. nr 45



Fot. nr 46



Fot. nr 47



Fot. nr 48



Fot. nr 49



Fot. nr 50



Fot. nr 51



Fot. nr 52



Fot. nr 53



Fot. nr 54



Fot. nr 55



Fot. nr 56



Fot. nr 57

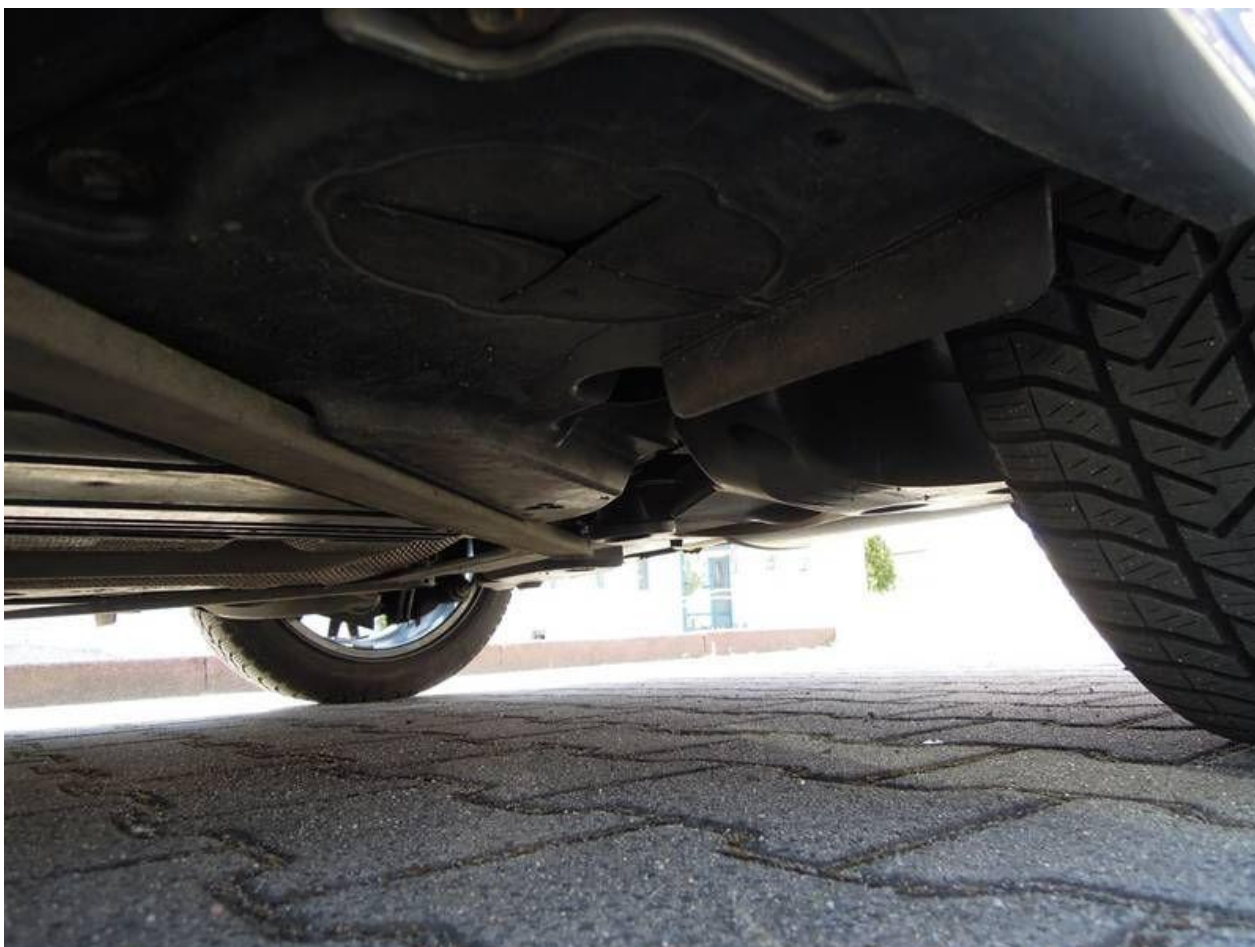

Fot. nr 58



Fot. nr 59



Fot. nr 60



Fot. nr 61



Fot. nr 62



Fot. nr 63

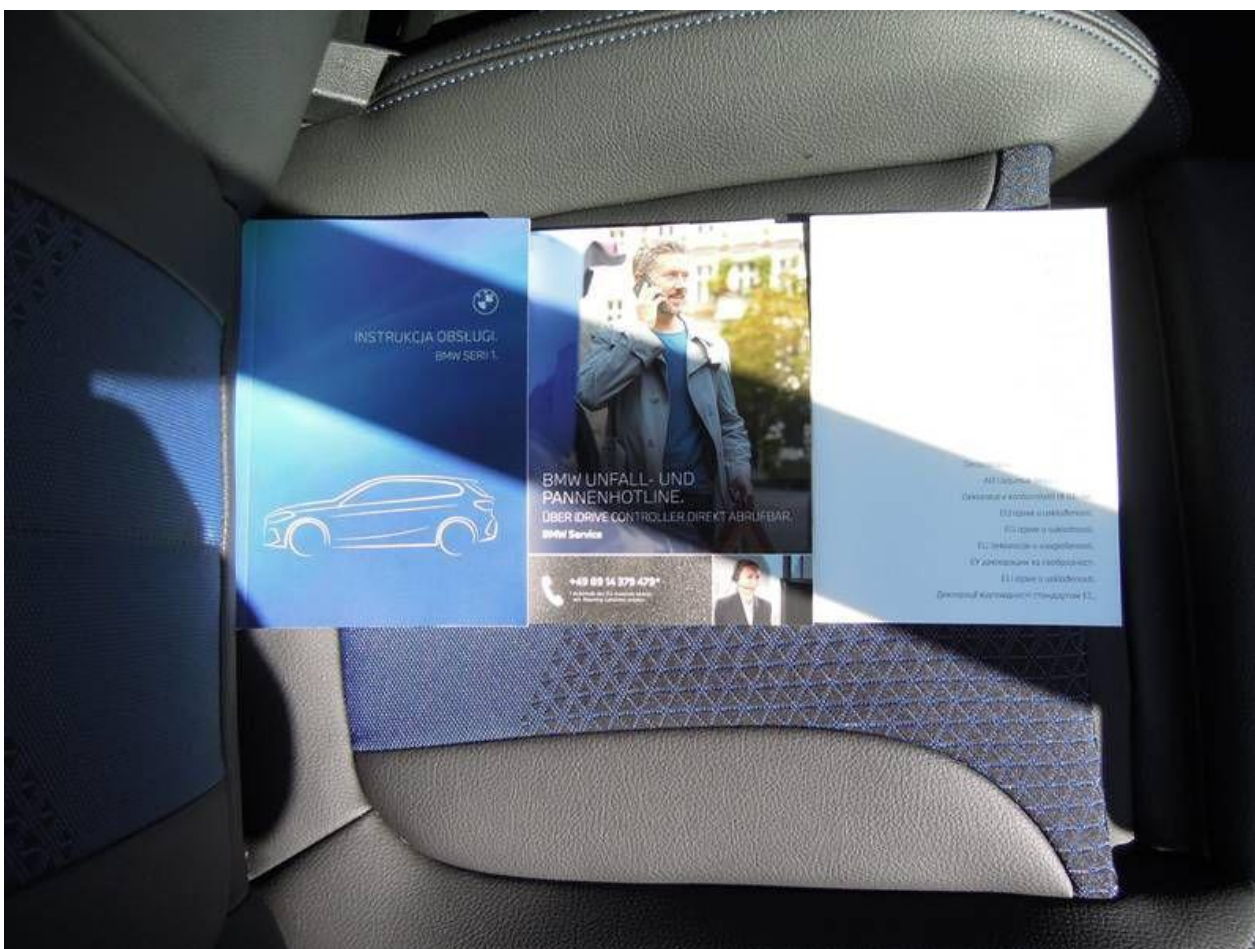

Fot. nr 64



Fot. nr 65



Fot. nr 66

Dokument wystawiony elektronicznie, wa ny bez podpisu