

Nr zlecenia: 92/27/04/2026/CarArena STANDARD

z dnia: 2026/04/27

**Zleceniodawca:**

CARARENA - Aukcje Samochodowe  
ul. Budowlanych 7  
62-081 Baranowo

**Rzeczoznawca:**

Przemysław Kalu ny /zatw. Pion Weryfikacyjny eRzeczoznawcy



## Wycena wartości

Zadanie: Okre lenie wartości rynkowej pojazdu

DANE IDENTYFIKACYJNE POJAZDU		Dane: [T] V-2026	
Rodzaj pojazdu:	Samochód osobowy*	VIN:	W 1 N 4 M 8 H B 3 S W 4 2 1 1 6 4
Marka:	MERCEDES-BENZ	Nr rejestracyjny:	EL4MN55
Model pojazdu:	GLB 180 MR`23 E6d X247	Nr Info-Ekspert:	022-12470
Wersja:	AMG	Rok produkcji:	2025
Wskaźnik drogomierza	5362 km		
Data pierwszej rejestracji	2025/04/24		
Data wa no ci badania technicznego	2028/04/24		
Rodzaj nadwozia	kombi (uniwersalne) 5 drzwiowe 5 osobowe		
Dop. masa całk.	2140 kg		
Jednostka nap dowa	z zapł. iskrowym Mild Hyb. (benzyna)		
Pojemno / Moc silnika	1332 ccm / 100kW (136KM)		
Doładowanie	Turbosp. z chłodn. powietrza		
Liczba cylindrów / Układ cylindrów / Liczba zaworów	4 / rz dowy / 16		
Rodzaj skrzyni biegów	automatyczna		
Rodzaj nap du	przedni (4x2)		
Kolor powłoki lakierowej, (rodzaj lakieru)	czerwony 2-warstwowy z efektem metalicznym		

WYPOSA ENIE STANDARDOWE	
L.p. Nazwa elementu wyposażenia	L.p. Nazwa elementu wyposażenia
1 ABS - system zapobiegaj cy blokowaniu kół	15 Schowek w konsoli centralnej zamykany aluzj
2 Antena GPS	16 Siatka бага owa za oparciami foteli przednich
3 Asystent wiatel drogowych adaptacyjny	17 Sterownik Dynamic Select
4 Immobilizer	18 System elektronicznej kontroli toru jazdy ESP
5 Klimatyzacja automatyczna Thermatic	19 System p/po lizgowy przy przyspieszaniu

6	Kurtyny powietrzne boczne	20	ASR System przypominania o obecności pasaera na tylnym siedzeniu (passive person presence reminder)
7	Lakier niemetalizowany biały Polar White	21	Tapicerka ARTICO/MICROCUT czarna (651A)
8	Lusterka w osłonach przeciwsłonecznych pod wietlane	22	Tempomat
9	Oparcie siedze tylnych dzielone i składane	23	Wspomaganie układu kierowniczego
10	Pakiet USB Plus	24	Wycieraczki z czujnikiem deszczu
11	Podłokietnik siedze tylnych	25	Wywietlacz Central Media Display
12	Poduszki powietrzne boczne przednie	26	Zamek centralny zdalnie sterowany
13	Reflektory LED High Performance	27	Zawieszenie komfortowe
14	Relingi dachowe aluminiowe	28	Zawieszenie Multi Link

#### L.p. Nazwa pakietu / elementu pakietu wyposażenia standardowego

- 1 Lusterka zewnętrzne podgrzewane i regulowane elektrycznie
  - Lusterka zewnętrzne regulowane elektrycznie
  - Lusterka zewnętrzne podgrzewane elektrycznie
- 2 Pakiet AMGLine Advanced Plus (PSJ)
  - Szyby atermiczne
  - Lusterka zewnętrzne składane elektrycznie
  - Lusterko wewnętrzne ciemniące automatycznie
  - Kierownica wielofunkcyjna
  - Podsufitka z materiału w kolorze czarnym
  - Szyby przyciemniane
  - Kierownica sportowa
  - Fotel kierowcy podgrzewany
  - Fotel pasaera podgrzewany
  - Kamera cofania
  - Asystent parkowania Active Parking System
  - System Parktronic
  - Układ hamulcowy sportowy
  - Zestaw ochronny do przestrzeni bagażowej
  - Dywaniki welurowe AMG
  - Kierownica pokryta skórą nappa
  - Oparcie siedze tylnych dzielone i składane
  - System Keyless-Go
  - Stylizacja zewnętrzna AMG
  - Uchwyt na kubki podwójny
  - Drzwi tyłu nadwozia sterowane elektrycznie Easy-Pack
  - System Hands-Free Acces
  - System nawigacji satelitarnej z dyskiem twardym (HDD)
  - Zestaw naprawczy opon Tirefit
  - Fotel kierowcy z regulacją odcinka lędźwiowego elektrycznie (4-kierunkowo)
  - Fotel pasaera z regulacją odcinka lędźwiowego elektrycznie (w 4 kierunkach)
  - Usługi zdalne
  - Tarcze kół aluminiowe 19" AMG 5 podwójnych ramion (RTF)
  - Preinstalacja usług nawigacji
  - Wykończenie wnętrza elementami o strukturze carbonu
  - Fotele sportowe (7U4)
  - Ładowarka bezprzewodowa do urządzeń mobilnych (z przodu)
  - Preinstalacja do cyfrowego transferu klucza
  - Oświetlenie Ambiente (877)
- 3 Pakiet zabezpieczenia pojazdu Guard 360
  - Zabezpieczenie wnętrza pojazdu
  - Autoalarm z preinstalacją systemu wykrywania kolizji
- 4 Poduszki powietrzne kierowcy i pasaera
  - Poduszka powietrzna kierowcy
  - Poduszka powietrzna pasaera
- 5 Szyby przednie i tylne regulowane elektrycznie
  - Szyby przednie regulowane elektrycznie
  - Szyby tylne regulowane elektrycznie

### WYPOSAŻENIE DODATKOWE

#### L.p. Nazwa elementu wyposażenia

- 1 Audio System Burmester Surround Sound
- 2 Dach panoramiczny regulowany elektrycznie

- 3 Hak holowniczy z funkcj stabilizacji ESP
- 4 Lakier manufaktur patagonia red metalizowany (dopłata)
- 5 Pakiet Winter (dopłata)
  - Kierownica podgrzewana
  - Fotel kierowcy podgrzewany
  - Spryskiwacze szyby przedniej podgrzewane
  - Fotel pasa era podgrzewany
- 6 Tarcze kół aluminiowe 20" AMG wieloramienne (RVT) (dopłata)

### OPIS ZAMONTOWANEGO W POJE DZIE OGUMIENIA

Koło	Marka, typ	Bieżnik [mm]
Przednie lewe:	BRIDGESTONE 235/45 R20 96W ALENZA1 MO FP ENLITEN	6,9
Przednie prawe:	BRIDGESTONE 235/45 R20 96W ALENZA1 MO FP ENLITEN	6,9
Tylne lewe:	BRIDGESTONE 235/45 R20 96W ALENZA1 MO FP ENLITEN	7,2
Tylne prawe:	BRIDGESTONE 235/45 R20 96W ALENZA1 MO FP ENLITEN	7,4

### KOREKTY WARTO CI POJAZDU

KOREKTA ZA PIERWSZ REJESTRACJ	(-)
KOREKTA ZA WYPOSA ENIE	(+)
KOREKTA ZA PRZEBIEG	(+)
KOREKTY RÓ NE:	
Stan utrzymania i dbało o pojazd	(-)
Regionalna sytuacja rynkowa	(-)
KOREKTY RÓ NE RAZEM	(-)
KOREKTA ZA OGUMIENIE	(-)

### UWAGI RZECZOZNAWCY DOTYCZ CE WYCENY

Ogl dziny przeprowadził rzeczoznawca: Piotr Kocyk

Pojazd zweryfikowany w bazie danych historiapojazdu.gov.pl :

07.06.2025

Zgłoszenie kradzie y pojazdu!

26.06.2025

Odnalezienie pojazdu lub zako czenie poszukiwania

### OPIS STANU TECHNICZNEGO ZESPOŁÓW POJAZDU



#### NADWOZIE - Szkielet i poszycia zewn trzne

L.p.	Nazwa elementu	L / P	Rodzaj uszkodzenia	Opis	Fot. nr
1	Pokrywa przednia		Odpryski powłoki lakierowej		

Na pozostałych elementach oblacowania bryły nadwozia stwierdzono również typowe dla jego okresu eksploatacji uszkodzenia powłoki lakierowej (zarysowania, odpryski, itp.)



## NADWOZIE – Opis powłoki lakierowej

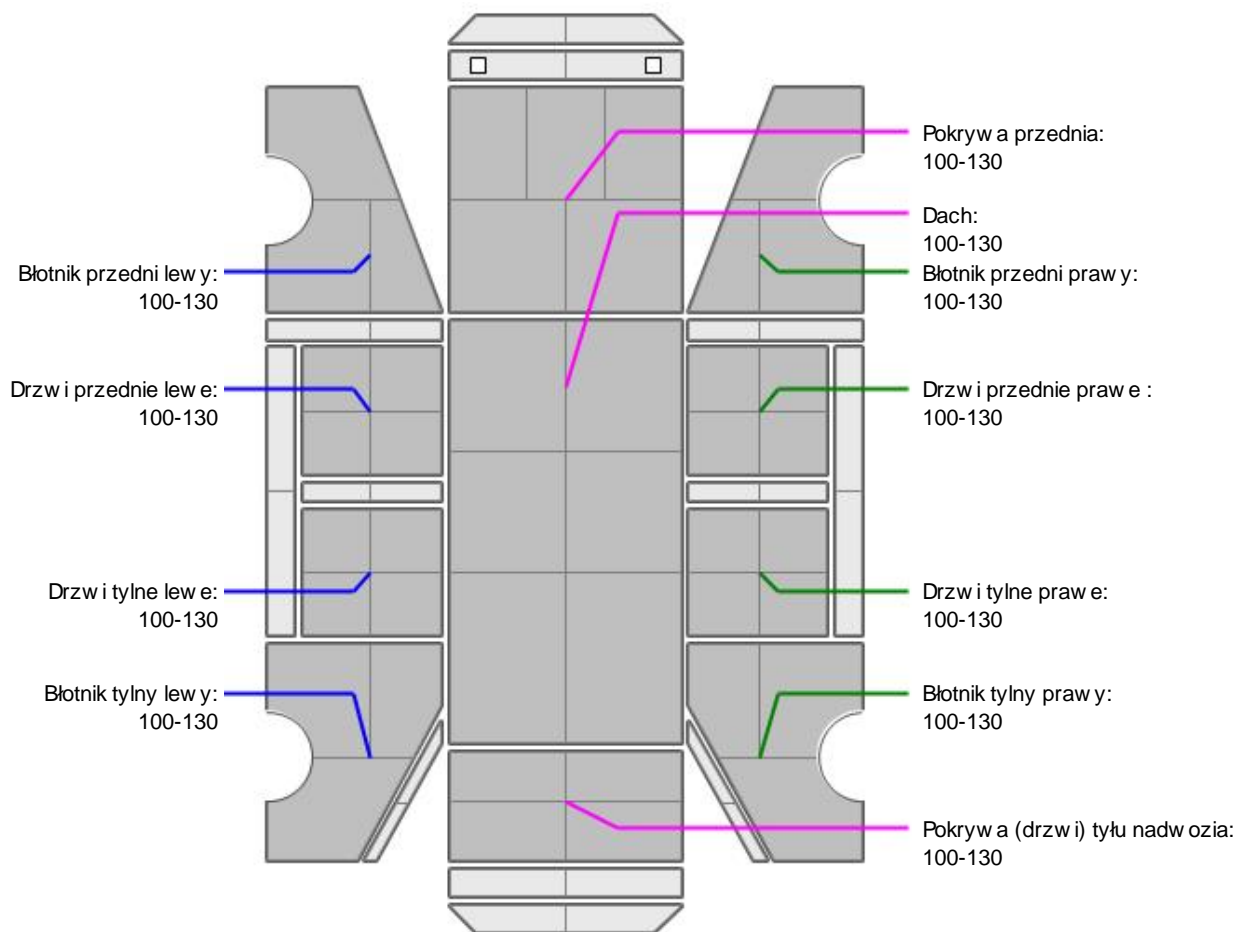

L.p.	Nazwa elementu	L / P	Grubość powłoki [μm]	Opis
1	Pokrywa przednia		100-130	
2	Dach		100-130	
3	Błotnik przedni	L	100-130	
4	Drzwi przednie	L	100-130	
5	Drzwi tylne	L	100-130	
6	Błotnik tylny	L	100-130	
7	Błotnik przedni	P	100-130	
8	Drzwi przednie	P	100-130	
9	Drzwi tylne	P	100-130	
10	Błotnik tylny	P	100-130	
11	Pokrywa (drzwi) tyłu nadwozia		100-130	

Podane przedziały grubości powłoki lakierowej poszczególnych elementów dotyczą wyłącznie punktów pomiarowych, tj. trzech wybranych miejsc na danym elemencie nadwozia. Nie oznacza to, że w pozostałych obszarach danego elementu grubość powłoki jest jednakowa ani że nie może wykroczyć poza wskazane zakresy. Pomiary wykonano urządzeniem bezdźwiękowym w posiadaniu rzeczoznawcy. Pomiar wykonany innym przyrządem może się różnić.



## NADWOZIE – Wyposażenie wewnętrzne

L.p.	Nazwa elementu	L / P	Rodzaj uszkodzenia	Opis	Fot. nr
1	Fotel przedni kpl.	L	Zabrudzony		
2	Fotel przedni kpl.	P	Zabrudzony		
3	Fotel tylny		Zabrudzony		

Wn trze pojazdu nosi typowe dla jego okresu eksploatacji zabrudzenia oraz zużycie wszystkich elementów.

### JAZDA KONTROLNA

- |   |                                       |          |
|---|---------------------------------------|----------|
| 1 | Gło no pracy silnika                  | BEZ UWAG |
| 2 | Skuteczno hamulca zasadniczego        | BEZ UWAG |
| 3 | Skuteczno hamulca pomocniczego        | BEZ UWAG |
| 4 | Skuteczno ogrzewania i przewietrzania | BEZ UWAG |

Próba ruchowa została przeprowadzona w warunkach parkingowych, na zimnym silniku, przy prędkości nieprzekraczającej 15 km/h.

### POZOSTAŁE INFORMACJE

#### 1 Pochodzenie pojazdu

Krajowy

#### 2 Badanie poprawności numerów identyfikacyjnych

Numer VIN wybity na karoserii oraz numer VIN tabliczki znamionowej zgodny z CEPIK.

Zastrzeżenia ograniczające opinię.

Ź Zawarte w niniejszej Wycenie/Raporcie informacje (w tym dotyczące wyposażenia) służą jedynie ogólnym celom informacyjnym. Wycena/Raport nie może być zatem traktowana jako oferta w rozumieniu przepisów Kodeksu Cywilnego oraz opisu towaru ani zapewnienia w rozumieniu art. 4 Ustawy z dnia 27 lipca 2002 roku o szczególnych warunkach sprzedaży konsumenckiej.

Ź Wycena/Raport została sporządzona w celu ustalenia istnienia albo nieistnienia uszkodzeń nieakceptowalnych po zakończeniu umowy korzystania z samochodu lub innych okoliczności uzgodnionych w zleceniu. Wycena/Raport nie obejmuje typowych uszkodzeń wynikających z eksploatacji samochodu oraz jego standardowego zużycia.

Ź Je li chcesz traktować ten dokument jako źródło wiedzy o samochodzie przy jego zakupie, czynisz to na własną odpowiedzialność. Rzeczoznawcy sp.j. nie ponosi odpowiedzialności za takie użycie tej Wyceny/Raporu.

Ź Niniejsza wycena służy wyłącznie do oszacowania wartości rynkowej przedmiotu wyceny i nie może być wykorzystywana do żadnego innego celu, ni wymienionego powyżej. W szczególności wycena nie może stanowić podstawy do oceny cech i stanu wycenianego obiektu przy jego zakupie.

Ź Rzeczoznawca nie bierze na siebie odpowiedzialności za wady ukryte (prawne i fizyczne) oraz ewentualne skutki wynikające z dalszego użytkowania przedmiotu wyceny, a także za skutki wykorzystania samej wyceny.

Ź Powyższa wycena nie jest ekspertyzą stanu technicznego przedmiotu wyceny i za taką nie może być uznawana, w szczególności nie może być traktowana jako gwarancja sprzedaży przedmiotu wyceny za oszacowaną wartość.

Ź Wycenę przeprowadzono w oparciu o dostarczoną dokumentację oraz badanie organoleptyczne wycenianego obiektu. Nie prowadzono badań diagnostycznych oraz weryfikacji warsztatowej przedmiotu wyceny.

Ź Nie stwierdzono dodatkowych niesprawności i/lub uszkodzeń i/lub braków w zakresie możliwym do ustalenia w warunkach oględzin tj. bez dostępu do spodu pojazdu, specjalistycznego sprzętu diagnostycznego, jazdy próbnej wykonanej w warunkach drogowych z obciążeniem.

- ü Rzeczoznawca podczas ogl. dzin. poza warsztatem nie jest w stanie stwierdzić wypadkowej przeszłości pojazdu. W przypadku podwy. szonych warto. ci pomiarów powłoki lakierowej, konieczna jest ekspertyza w warunkach warsztatowych.
- ü Rok produkcji pojazdu - nie weryfikowano. Przyj. to w oparciu o dane przekazane przez Zleceniodawc. .
- ü Niniejsza wycena nie mo. e by. publikowana w cało. ci w jakimkolwiek dokumencie bez zgody wykonawców i bez uzgodnienia z nimi formy i tre. ci takiej publikacji. Zakaz publikacji nie dotyczy posługiwania si. wycen. w umowach cywilno-prawnych zawieranych przez zleceniodawc. i dotycz. cych przedmiotu
- ü Przed odbiorem pojazdu, kupuj. cy zobowi. zany jest do konfrontacji rzeczywistego stanu z informacjami zawartymi w wycenie. Odbiór przedmiotu jest równoznaczny ze zrzeczeniem si. wszelkich roszcze. , co do stanu technicznego.
- ü Nie badano poprawno. ci i/lub budowy numerów identyfikacyjnych/seryjnych obiektu oraz nie weryfikowano prawdziwo. ci danych obiektu.
- ü Niniejsza wycena nie mo. e by. traktowana jako gwarancja sprzeda. y przedmiotu wyceny za oszacowan. warto. .
- ü W przypadku ujawnienia dodatkowych informacji dotycz. cych przedmiotowego pojazdu, niedost. pnych w czasie wykonywania niniejszej opinii, zaprezentowane stanowisko mo. e ulec zmianie.
- ü W opinii zało. ono, e nie wykryto. adnych faktów, które mogłyby istotnie wpływa. na warto. wycenionego pojazdu, je. li w opisie pojazdu nie widnieje inaczej.
- ü Rzeczoznawca nie ponosi odpowiedzialno. ci za ewentualne bł. dy wynikaj. ce z przedstawionych informacji otrzymanych od u. ytkownika/sprzedawcy/zamawiaj. cego wycen. , je. li brak podstaw do kwestionowania ich zgodno. ci ze stanem rzeczywistym lub te. ustalenie stanu rzeczywistego przez rzeczoznawc. było niemo. liwe lub znacznie utrudnione.
- ü Wyposa. enie standardowe wg. Info - Ekspert. Rzeczoznawca nie ponosi odpowiedzialno. ci za ewentualne bł. dy programu. Lista wyposa. enia w wycenie ma charakter pogl. dowy i nie potwierdza kompletno. ci. Aby ustali. specyfikacje fabryczn. wyposa. enia nale. y zwróci. si. do dealera.
- ü W warunkach, w jakich przeprowadzono ogl. dziny rzeczoznawca nie miał mo. liwo. ci zweryfikowania poprawno. ci działania całego wyposa. enia.
- ü Opis stanu technicznego pojazdu jest wa. ny na dzie. ogl. dzin. Rzeczoznawca nie bierze odpowiedzialno. ci za zmiany stanu pojazdu wynikaj. ce z dalszej eksploatacji lub postoj. u (np. uszkodzenie akumulatora, powi. kszenie lub powstanie ognisk korozji, uszkodzenie układu hamulcowego, itp.) – zaleca si. sprawdzenie daty wyceny
- ü Je. eli elementy jednostki nap. dowej, układu przeniesienia nap. du itp., s. rozmontowane, rzeczoznawca nie weryfikuje kompletno. ci poszczególnych układów. Mo. liwo. wyst. pienia braków w kompletacji (np. ze wzgl. du na wykorzystanie unieruchomionego pojazdu jako „dawcy cz. ci”).
- ü Nie weryfikowano odczytanego stanu drogomierza z zapisami w urz. dzeniach elektronicznych pojazdu. Rzeczoznawca nie dokonuje oceny autentyczno. ci przebiegu.
- ü W przypadku pojazdów z niesprawnym akumulatorem lub bez niego - podł. czenie sprawnego akumulatora nie gwarantuje sprawno. ci technicznej pojazdu. W zwi. zku z tym przyjmuje si. i. stan techniczny pojazdu jest nieznany, istnieje ryzyko ujawnienia wad ukrytych i dodatkowych uszkodze. .
- ü Nie weryfikowano gwarancji, statusu pakietów serwisowych i kompletno. ci w zakresie osprz. tu dodatkowego, z którym przedmiot był zamówiony.

*Dokument wystawiony elektronicznie, wa. ny bez podpisu*

DOKUMENTACJA FOTOGRAFICZNA



Fot. nr 1



Fot. nr 2



Fot. nr 3



Fot. nr 4



Fot. nr 5



Fot. nr 6



Fot. nr 7



Fot. nr 8

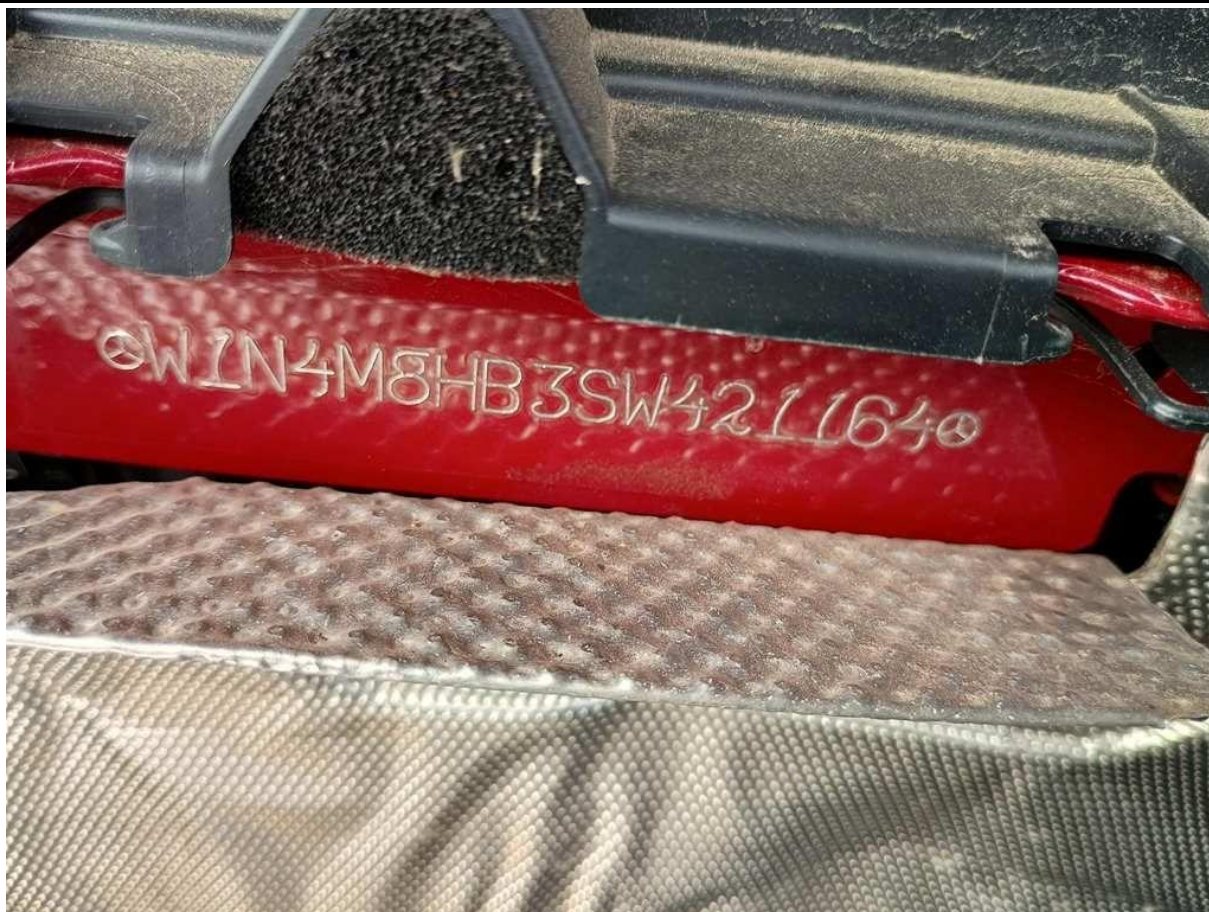

Fot. nr 9



Fot. nr 10

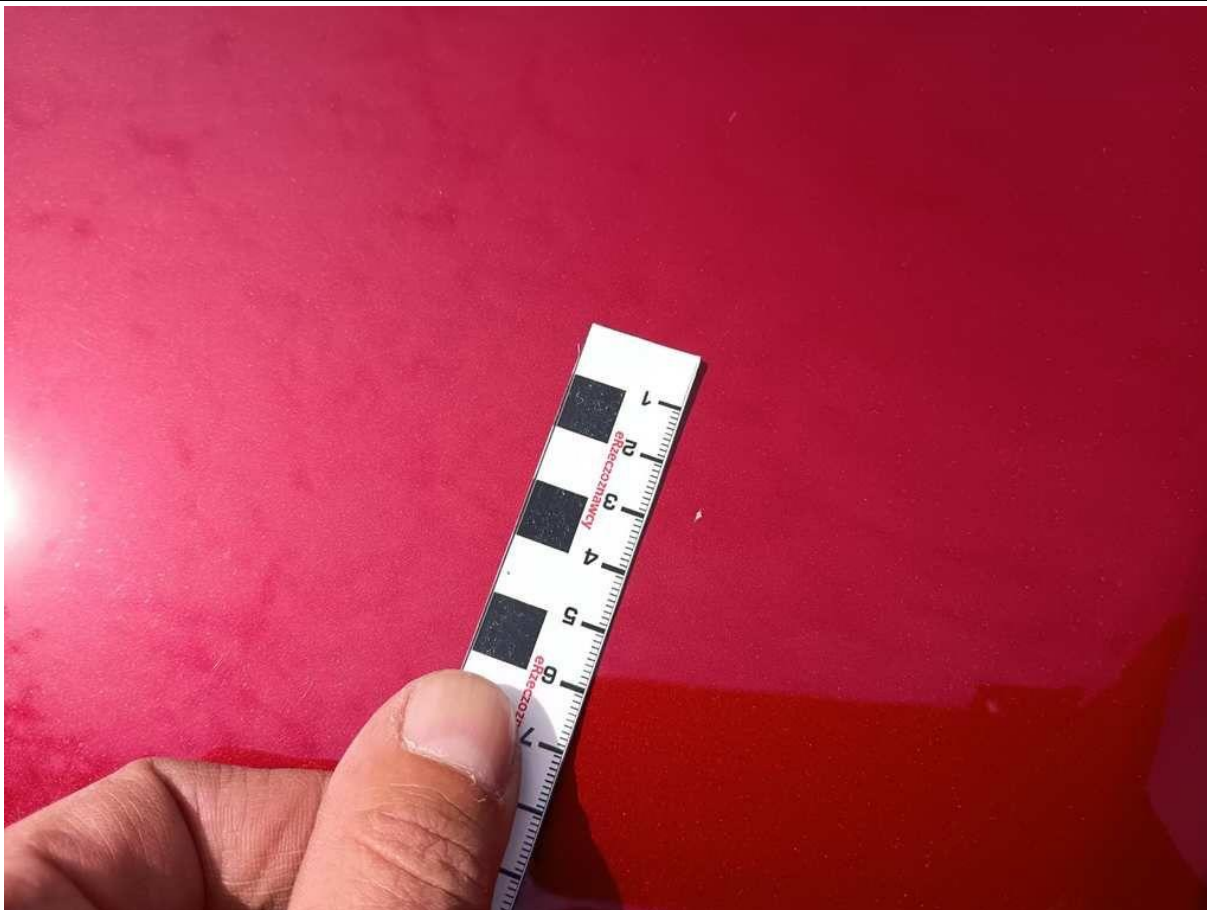

Fot. nr 11



Fot. nr 12



Fot. nr 13



Fot. nr 14



Fot. nr 15



Fot. nr 16



Fot. nr 17



Fot. nr 18



Fot. nr 19

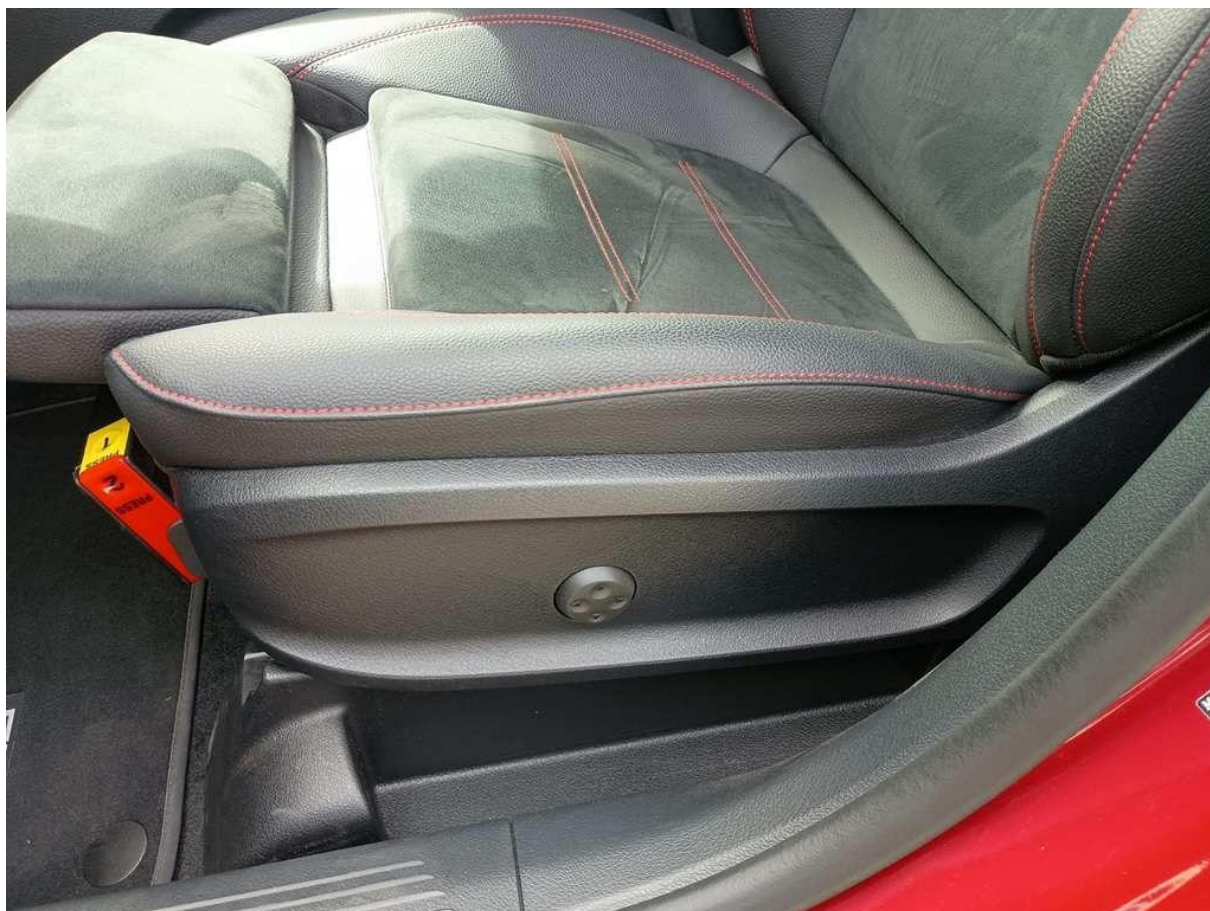

Fot. nr 20



Fot. nr 21



Fot. nr 22



Fot. nr 23



Fot. nr 24

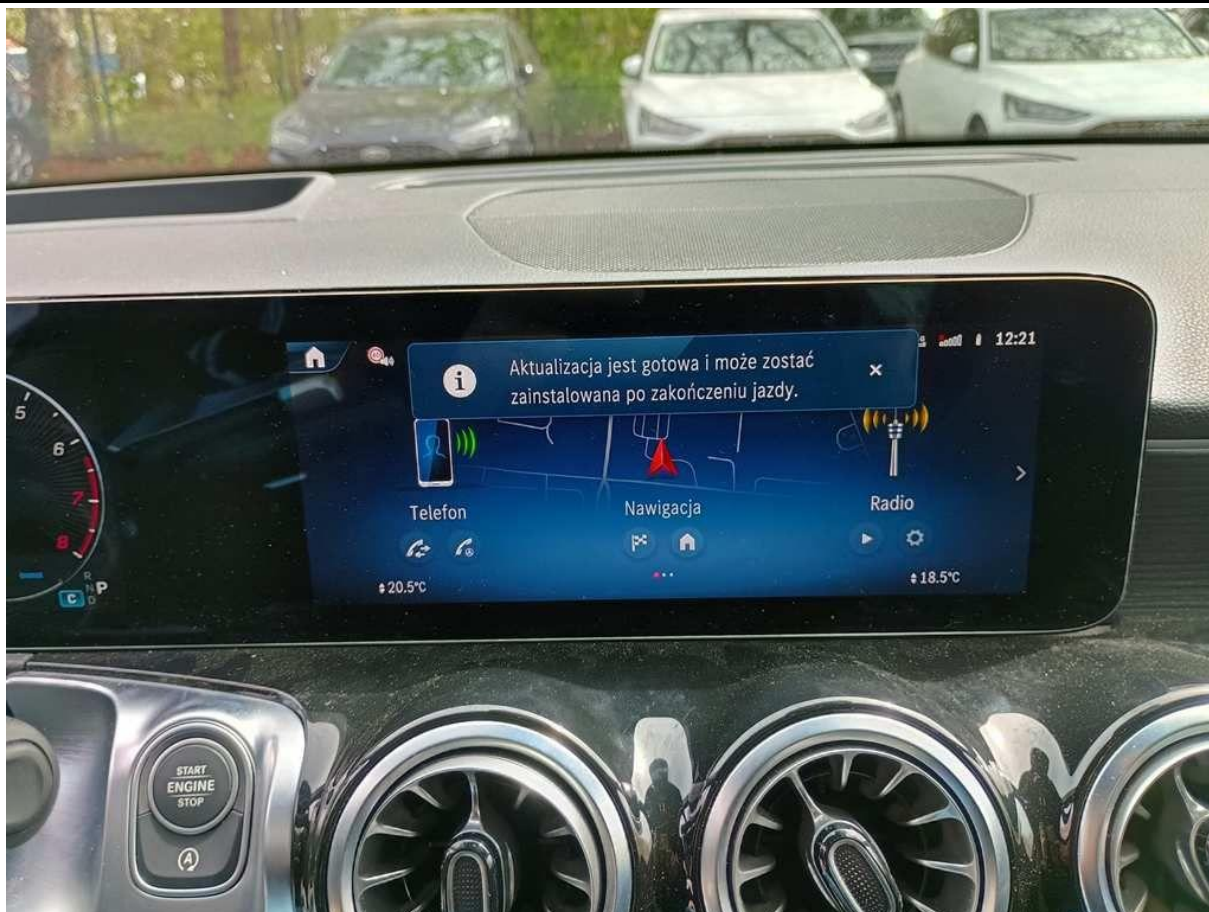

Fot. nr 25



Fot. nr 26



Fot. nr 27



Fot. nr 28



Fot. nr 29



Fot. nr 30

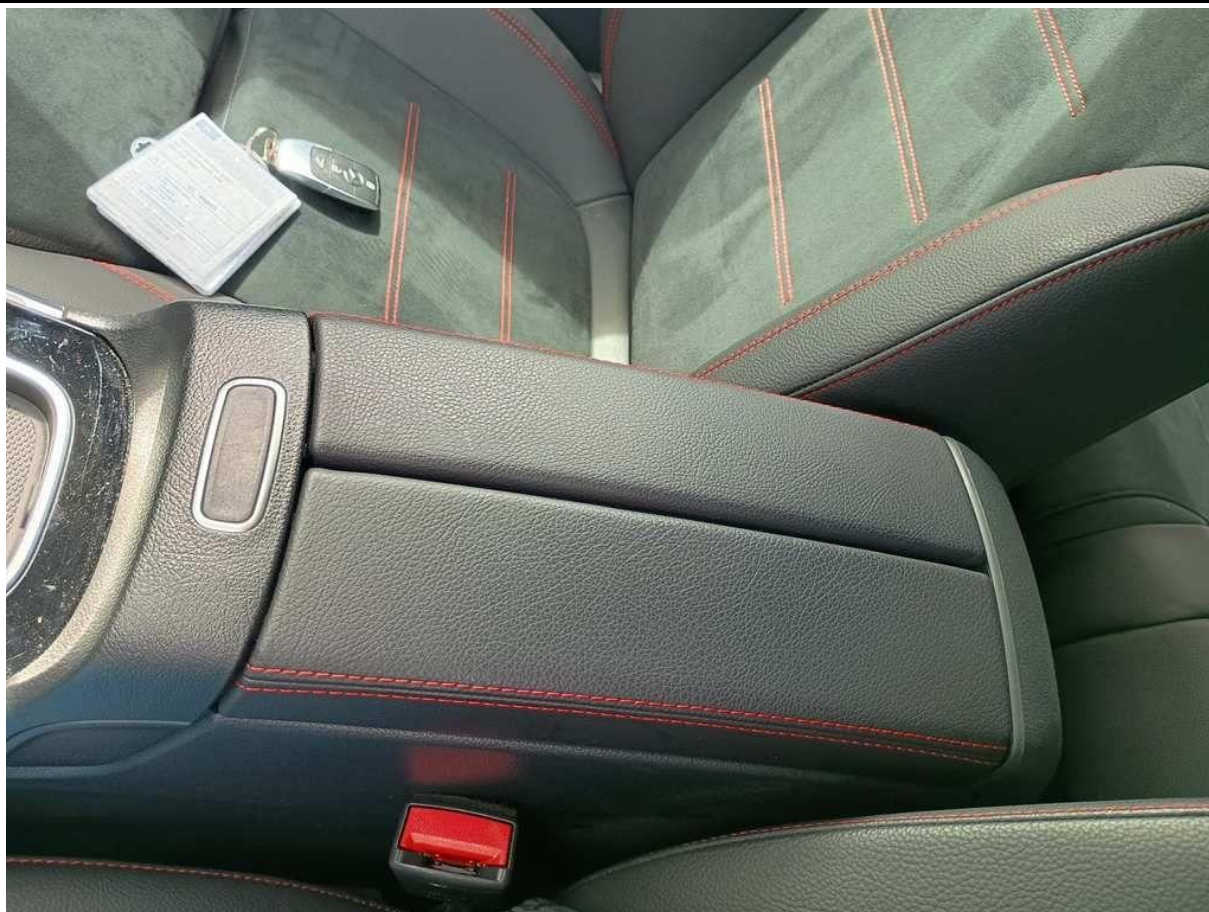

Fot. nr 31



Fot. nr 32



Fot. nr 33



Fot. nr 34



Fot. nr 35



Fot. nr 36



Fot. nr 37

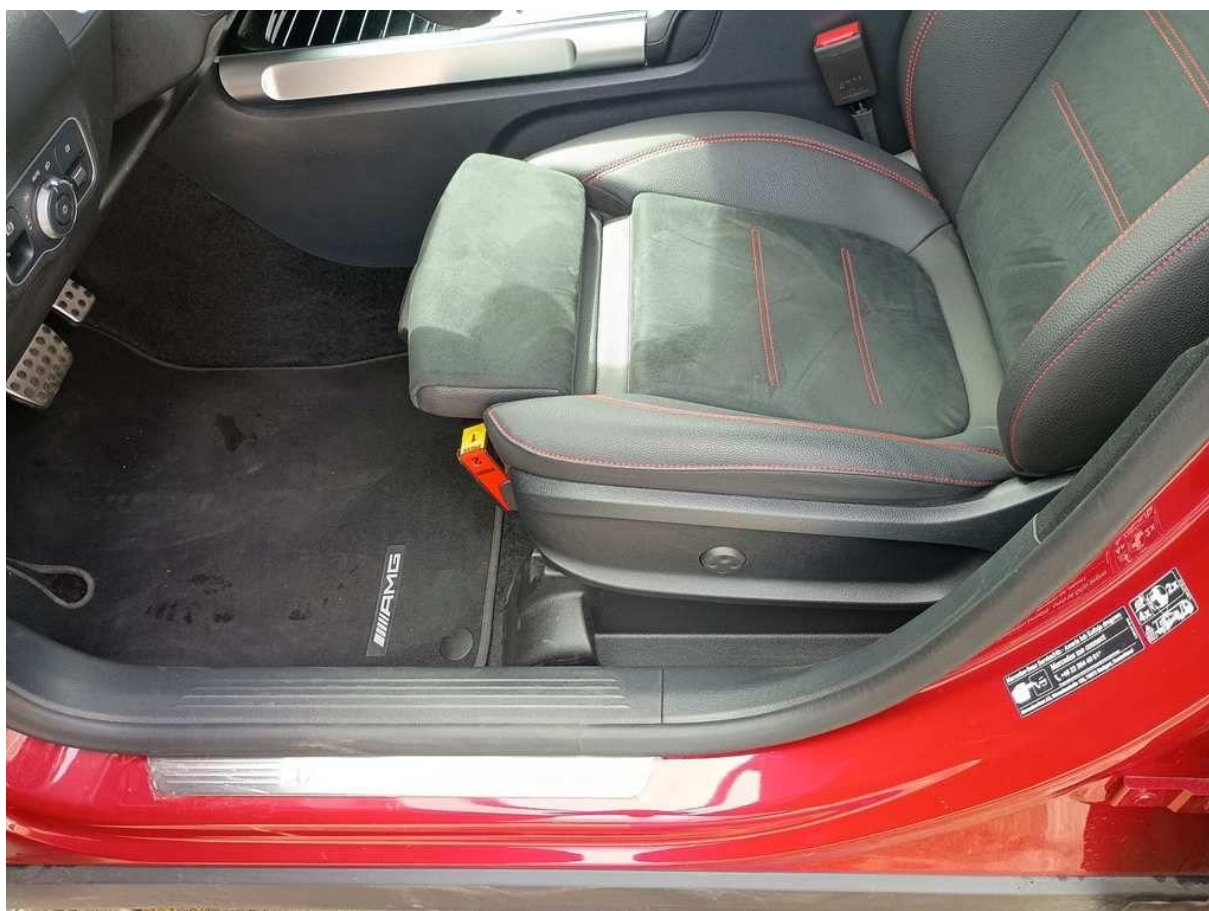

Fot. nr 38



Fot. nr 39



Fot. nr 40

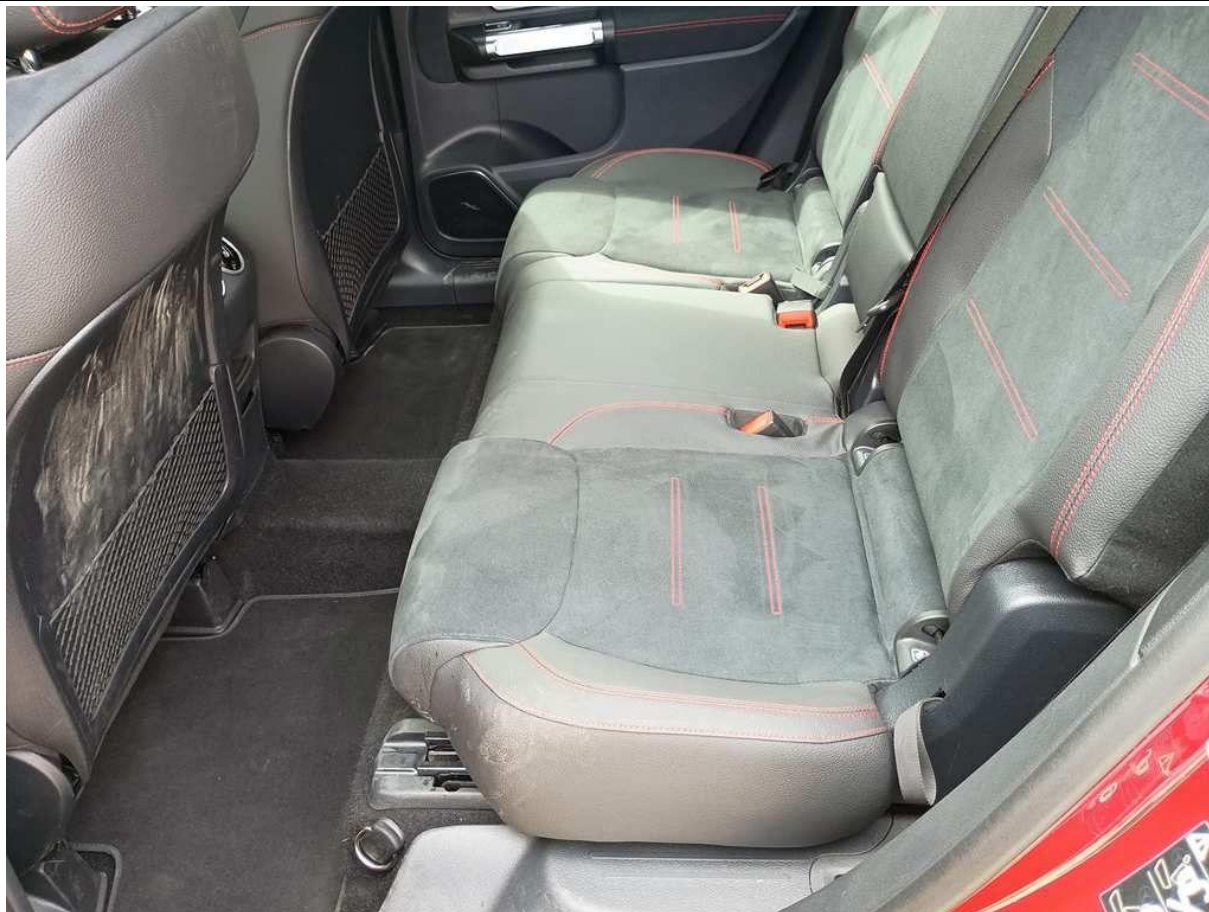

Fot. nr 41

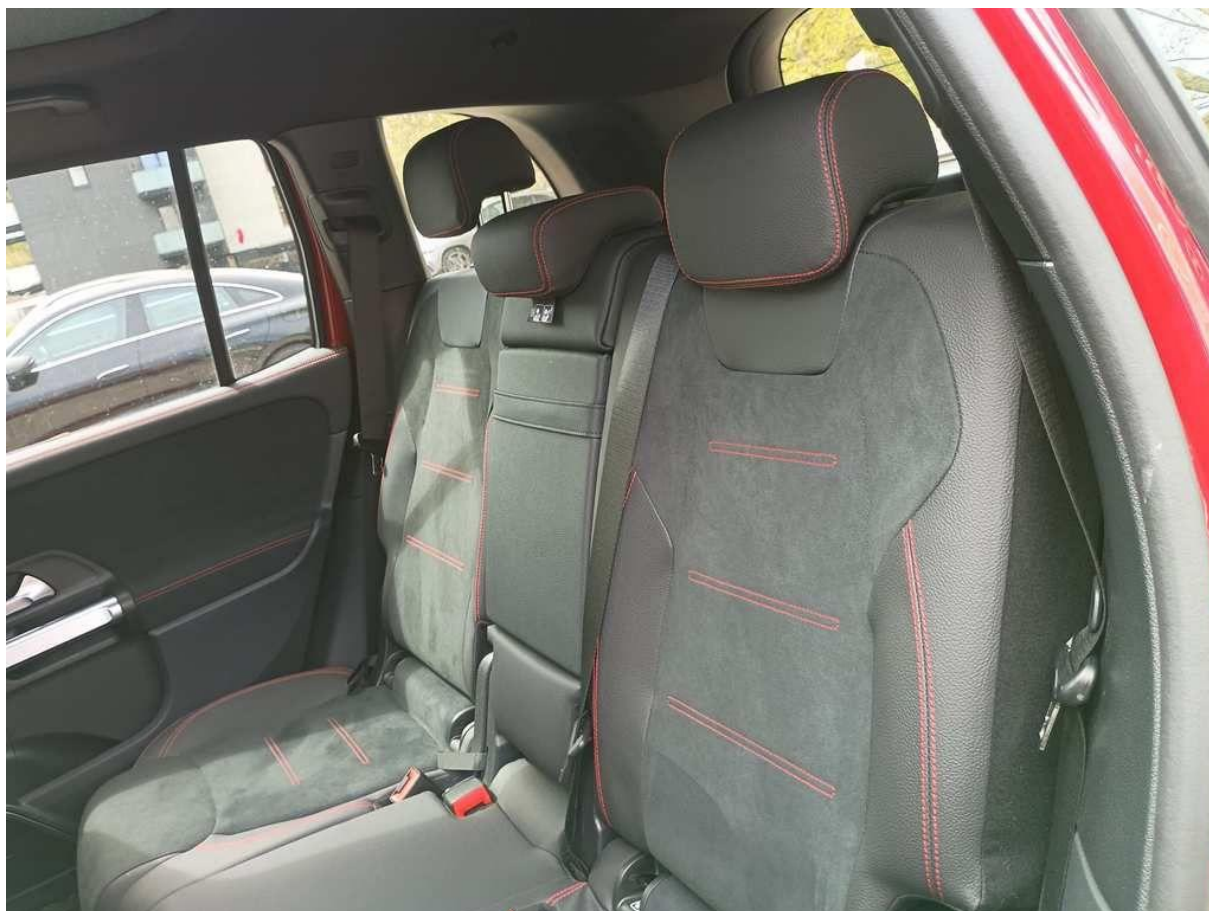

Fot. nr 42



Fot. nr 43



Fot. nr 44



Fot. nr 45



Fot. nr 46



Fot. nr 47



Fot. nr 48



Fot. nr 49



Fot. nr 50



Fot. nr 51



Fot. nr 52



Fot. nr 53



Fot. nr 54



Fot. nr 55



Fot. nr 56



Fot. nr 57



Fot. nr 58



Fot. nr 59



Fot. nr 60



Fot. nr 61



Fot. nr 62

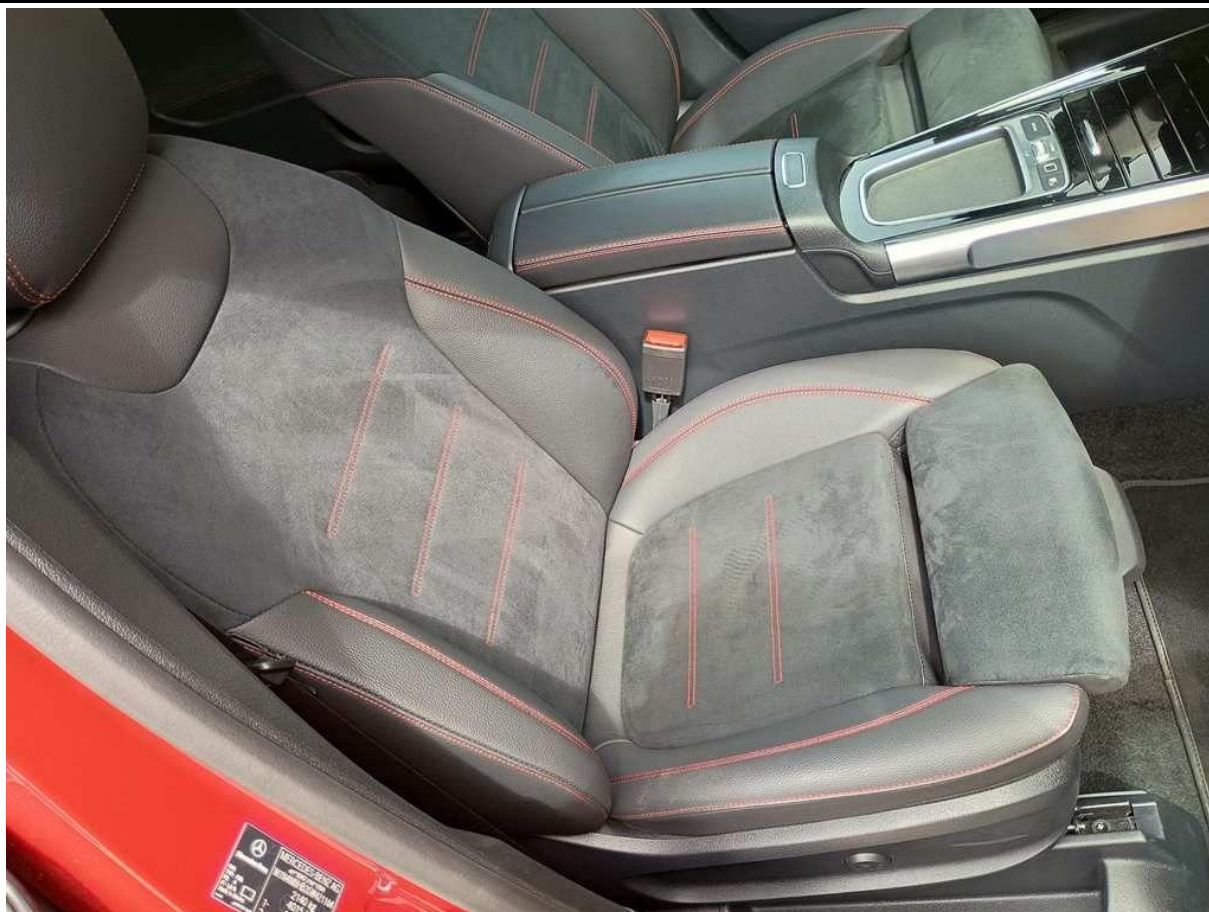

Fot. nr 63



Fot. nr 64



Fot. nr 65



Fot. nr 66



Fot. nr 67



Fot. nr 68



Fot. nr 69



Fot. nr 70



Fot. nr 71



Fot. nr 72



Fot. nr 73



Fot. nr 74



Fot. nr 75



Fot. nr 76



Fot. nr 77



Fot. nr 78

Dokument wystawiony elektronicznie, wa ny bez podpisu