

Nr zlecenia: 10/03/04/2026/CarArena STANDARD

z dnia: 2026/04/03

Zleceniodawca:

CARARENA - Aukcje Samochodowe
ul. Budowlanych 7
62-081 Baranowo

Rzeczoznawca:

Albert Kalu ny /zatw. Pion Weryfikacyjny eRzeczoznawcy



Wycena wartości

Zadanie: Określenie wartości rynkowej pojazdu

DANE IDENTYFIKACYJNE POJAZDU	
------------------------------	--

Dane: [D] V-2026

Rodzaj pojazdu:	Samochód ciarowy do 3.5t
-----------------	---------------------------------

VIN:	ZFA25000002U26146
------	--------------------------

Marka:	FIAT
--------	-------------

Nr rejestracyjny:	WJ6013K
-------------------	----------------

Model pojazdu:	Ducato MAXI 2.2 M-jet MR`21 E6d-F 3.5t
----------------	---

Nr Info-Ekspert:	045-06168
------------------	------------------

Wersja:	L3
---------	-----------

Rok produkcji:	2022
----------------	-------------

Wskazanie drogomierza	154118 km
-----------------------	-----------

Data pierwszej rejestracji	2022/03/03
----------------------------	------------

Data wykonania badania technicznego	2027/02/24
-------------------------------------	------------

Rodzaj zabudowy	furgon kontenerowy izotermiczny
-----------------	---------------------------------

Rodzaj kabiny	krótka
---------------	--------

Dop. masa całkowita / Ładowność	3490 kg / 650 kg
---------------------------------	------------------

Liczba osi / Rodzaj napędu / Skrzynia biegów	2 / przedni (4x2) / manualna
--	------------------------------

Rozstaw osi	4035 mm
-------------	---------

Jednostka napędowa	z zapłonem samoczynnym
--------------------	------------------------

Pojemność / Moc silnika	2184 ccm / 132kW (179KM)
-------------------------	--------------------------

Doładowanie	Turbosp. z chłodn. powietrza
-------------	------------------------------

Liczba cylindrów / Układ cylindrów	4 / rzędowy
------------------------------------	-------------

Norma spalin	E6d-F
--------------	-------

Kolor powłoki lakierowej, (rodzaj lakieru)	Biały 2-warstwowy typu uni
--	----------------------------

WYPOSA ENIE STANDARDOWE

L.p.	Nazwa elementu wyposażenia	L.p.	Nazwa elementu wyposażenia
1	ABS - system zapobiegający blokowaniu kół	9	System kontroli ładunku LAC
2	Fotel kierowcy z regulacją odcinka lędźwiowego	10	System kontroli trakcji ESC
3	Fotel kierowcy z regulacją wysokości	11	System wspomagania nagłego hamowania HBA
4	Fotel pasażera podwójny	12	System wspomagania ruszania pod górę
5	Kolumna kierownicy regulowana	13	Szyby przednie regulowane elektrycznie
6	Komputer pokładowy	14	Wiatła do jazdy dziennej
7	Poduszka powietrzna kierowcy	15	Zamek centralny zdalnie sterowany
8	Przygotowanie do montażu radia		

WYPOSA ENIE DODATKOWE

L.p.	Nazwa elementu wyposażenia
1	Klimatyzacja

OPIS ZAMONTOWANEGO W POJE DZIE OGUMIENIA

Koło	Marka, typ	Bieżnik [mm]
Przednie lewe:	SAVA 215/75 R16C 113/111R TRENTA 2 TL	5,8
Przednie prawe:	SAVA 215/75 R16C 113/111R TRENTA 2 TL	5,3
Tylne lewe:	SAVA 215/75 R16C 113/111R TRENTA 2 TL	8,8
Tylne prawe:	SAVA 215/75 R16C 113/111R TRENTA 2 TL	8,5

KOREKTY WARTO CI POJAZDU

KOREKTA ZA PIERWSZ REJESTRACJ	(-)
KOREKTA ZA ZMIAN PARAMETRÓW ZABUDOWY	(+)
KOREKTA ZA WYPOSA ENIE	(+)
KOREKTA ZA PRZEBIEG	(-)
KOREKTY RÓ NE:	
Regionalna sytuacja rynkowa	(-)
Stan utrzymania i dbałość o pojazd	(-)
Ryzyko wykrycia braków w kompletacji	(-)
KOREKTY RÓ NE RAZEM	(-)
KOREKTA ZA OGUMIENIE	(-)

UWAGI RZECZOZNAWCY DOTYCZ CE WYCENY

Podczas oględzin brak możliwości uruchomienia pojazdu, wykonania próby ruchowej, odczytu drogomierza.

W pojeździe uszkodzeniu uległ silnik. Brak szczegółowych informacji odnośnie uszkodzenia.

Elementy silnika znajdują się w przestrzeni ładunkowej.

Istnieje ryzyko wykrycia dodatkowych uszkodzeń oraz braków w kompletacji.

Pojazd zweryfikowany w bazie danych historiapojazdu.gov.pl

Odczyt drogomierza z dnia: 28.03.2025 - 154 118km

Oględziny wykonał: Stanisław Łubiński

Wycena wykonana: Albert Kaluński

Korekta „Regionalna sytuacja rynkowa” została zadana ze względu na zauważalne różnice między cenami lokalnymi a średnimi wartościami na rynku krajowym. Odzwierciedla aktualne warunki sprzedaży w regionie oraz lokalną atrakcyjność danego typu pojazdu.

OPIS STANU TECHNICZNEGO ZESPOŁÓW POJAZDU



KABINA KIEROWCY - Szkielet i poszycia zewn trzne

L.p.	Nazwa elementu	L / P	Rodzaj uszkodzenia	Opis	Fot. nr
1	Drzwi boczne	L	Odpryski powłoki lakierowej		
2	Próg	L	Starcia powłoki lakierowej odśaniaj ce powierzchni metalu		

Na pozostałych elementach oblachowania bryły nadwozia stwierdzono równie typowe dla jego okresu eksploatacji uszkodzenia powłoki lakierowej (zarysowania, odpryski, itp.)

Pojazd pokryty okleinami reklamowymi. Istnieje ryzyko wykrycia wad i uszkodze po rozklejeniu.



KABINA KIEROWCY – Opis powłoki lakierowej

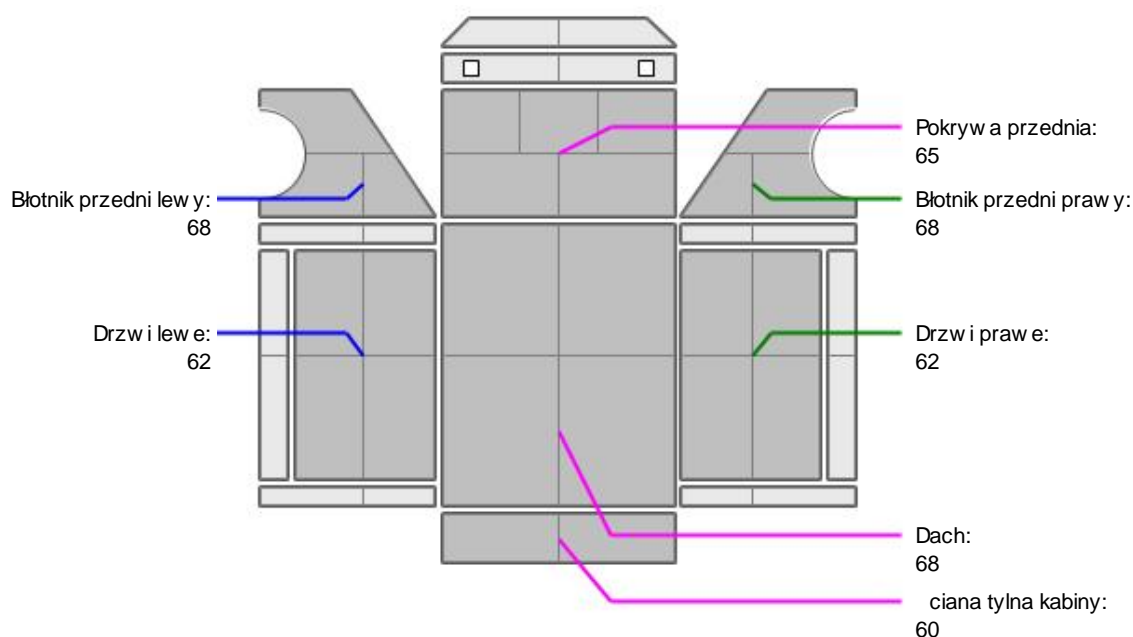

L.p.	Nazwa elementu	L / P	Grubo powłoki [μm]	Opis
1	Pokrywa przednia		65	
2	Dach		68	
3	Błotnik przedni	L	68	
4	Drzwi	L	62	
5	Błotnik przedni	P	68	
6	Drzwi	P	62	
7	ciana tylna kabiny		60	

Podane przedziały grubo ci powłoki lakierowej poszczególnych elementów dotyczą wyłącznie punktów pomiarowych, tj. trzech wybranych miejsc na danym elemencie nadwozia. Nie oznacza to, że w pozostałych obszarach danego elementu grubość powłoki jest jednakowa ani że nie może wykroczyć poza wskazane zakresy. Pomiary wykonano urządzeniem bezdotykowym w posiadaniu rzeczoznawcy. Pomiar wykonany innym przyrządem może się różnić.



WYPOSAŻENIE ZEWNĘTRZNE

L.p.	Nazwa elementu	L / P	Rodzaj uszkodzenia	Opis	Fot. nr
1	Spoiler dachowy		Rozerwany		
2	Nadkole przednie	L	Rozerwane		



KABINA KIEROWCY – Wyposażenie wewnętrzne

L.p.	Nazwa elementu	L / P	Rodzaj uszkodzenia	Opis	Fot. nr
1	Fotel przedni	L	Zabrudzony		
2	Fotel przedni	P	Zabrudzony		

Wnętrze pojazdu nosi typowe dla jego okresu eksploatacji zabrudzenia oraz zużycie wszystkich elementów.



NADWOZIE ŁADUNKOWE

L.p.	Nazwa elementu	L / P	Rodzaj uszkodzenia	Opis	Fot. nr
1	ściana boczna zabudowy	P	Zarysowania		

Zastrzeżenia ograniczające opinię.

Ź Zawarte w niniejszej Wycenie/Raporcie informacje (w tym dotyczące wyposażenia) służą jedynie ogólnym celom informacyjnym. Wycena/Raport nie może być zatem traktowana jako oferta w rozumieniu przepisów Kodeksu Cywilnego oraz opisu towaru ani zapewnienia w rozumieniu art. 4 Ustawy z dnia 27 lipca 2002 roku o szczególnych warunkach sprzedaży konsumenckiej.

Ź Wycena/Raport została sporządzona w celu ustalenia istnienia albo nieistnienia uszkodzeń nieakceptowalnych po zawarciu umowy korzystania z samochodu lub innych okoliczności uzgodnionych w zleceniu. Wycena/Raport nie obejmuje typowych uszkodzeń wynikających z eksploatacji samochodu oraz jego standardowego zużycia.

Ź Je li chcesz traktować ten dokument jako źródło wiedzy o samochodzie przy jego zakupie, czynisz to na własną odpowiedzialność. Rzeczoznawca sp.j. nie ponosi odpowiedzialności za takie użycie tej Wyceny/Raporu.

Ź Niniejsza wycena służy wyłącznie do oszacowania wartości rynkowej przedmiotu wyceny i nie może być wykorzystywana do żadnego innego celu, niż wymieniony powyżej. W szczególności ta wycena nie może stanowić podstawy do oceny cech i stanu wycenianego obiektu przy jego zakupie.

Ź Rzeczoznawca nie bierze na siebie odpowiedzialności za wady ukryte (prawne i fizyczne) oraz ewentualne skutki wynikające z dalszego użytkowania przedmiotu wyceny, a także za skutki wykorzystania samej wyceny.

Ź Powyższa wycena nie jest ekspertyzą stanu technicznego przedmiotu wyceny i za taką nie może być uznawana, w szczególności nie może być traktowana jako gwarancja sprzedaży przedmiotu wyceny za oszacowaną wartość.

Ź Wycenę przeprowadzono w oparciu o dostarczoną dokumentację oraz badanie organoleptyczne wycenianego obiektu. Nie prowadzono badań diagnostycznych oraz weryfikacji warsztatowej przedmiotu wyceny.

Ź Nie stwierdzono dodatkowych niesprawności i/lub uszkodzeń i/lub braków w zakresie możliwym do ustalenia w warunkach oględzin tj. bez dostępu do spodu pojazdu, specjalistycznego sprzętu diagnostycznego, jazdy próbnej wykonanej w warunkach drogowych z obciążeniem.

- ü Rzeczoznawca podczas ogl. dzin. poza warsztatem nie jest w stanie stwierdzić wypadkowej przeszłości pojazdu. W przypadku podwy. szonych warto. ci pomiarów powłoki lakierowej, konieczna jest ekspertyza w warunkach warsztatowych.
- ü Rok produkcji pojazdu - nie weryfikowano. Przyj. to w oparciu o dane przekazane przez Zleceniodawc. .
- ü Niniejsza wycena nie mo. e by. publikowana w cało. ci w jakimkolwiek dokumencie bez zgody wykonawców i bez uzgodnienia z nimi formy i tre. ci takiej publikacji. Zakaz publikacji nie dotyczy posługiwania si. wycen. w umowach cywilno-prawnych zawieranych przez zleceniodawc. i dotycz. cych przedmiotu
- ü Przed odbiorem pojazdu, kupuj. cy zobowi. zany jest do konfrontacji rzeczywistego stanu z informacjami zawartymi w wycenie. Odbiór przedmiotu jest równoznaczny ze zrzeczeniem si. wszelkich roszcze. , co do stanu technicznego.
- ü Nie badano poprawno. ci i/lub budowy numerów identyfikacyjnych/seryjnych obiektu oraz nie weryfikowano prawdziwo. ci danych obiektu.
- ü Niniejsza wycena nie mo. e by. traktowana jako gwarancja sprzeda. y przedmiotu wyceny za oszacowan. warto. .
- ü W przypadku ujawnienia dodatkowych informacji dotycz. cych przedmiotowego pojazdu, niedost. pnych w czasie wykonywania niniejszej opinii, zaprezentowane stanowisko mo. e ulec zmianie.
- ü W opinii zało. ono, e nie wykryto. adnych faktów, które mogłyby istotnie wpływa. na warto. wycenionego pojazdu, je. li w opisie pojazdu nie widnieje inaczej.
- ü Rzeczoznawca nie ponosi odpowiedzialno. ci za ewentualne bł. dy wynikaj. ce z przedstawionych informacji otrzymanych od u. ytkownika/sprzedawcy/zamawiaj. cego wycen. , je. li brak podstaw do kwestionowania ich zgodno. ci ze stanem rzeczywistym lub te. ustalenie stanu rzeczywistego przez rzeczoznawc. było niemo. liwe lub znacznie utrudnione.
- ü Wyposa. enie standardowe wg. Info - Ekspert. Rzeczoznawca nie ponosi odpowiedzialno. ci za ewentualne bł. dy programu. Lista wyposa. enia w wycenie ma charakter pogl. dowy i nie potwierdza kompletno. ci. Aby ustali. specyfikacje fabryczn. wyposa. enia nale. y zwróci. si. do dealera.
- ü W warunkach, w jakich przeprowadzono ogl. dziny rzeczoznawca nie miał mo. liwo. ci zweryfikowania poprawno. ci działania całego wyposa. enia.
- ü Opis stanu technicznego pojazdu jest wa. ny na dzie. ogl. dzin. Rzeczoznawca nie bierze odpowiedzialno. ci za zmiany stanu pojazdu wynikaj. ce z dalszej eksploatacji lub postoj. u (np. uszkodzenie akumulatora, powi. kszenie lub powstanie ognisk korozji, uszkodzenie układu hamulcowego, itp.) – zaleca si. sprawdzenie daty wyceny
- ü Je. eli elementy jednostki nap. dowej, układu przeniesienia nap. du itp., s. rozmontowane, rzeczoznawca nie weryfikuje kompletno. ci poszczególnych układów. Mo. liwo. wyst. pienia braków w kompletacji (np. ze wzgl. du na wykorzystanie unieruchomionego pojazdu jako „dawcy cz. ci”).
- ü Nie weryfikowano odczytanego stanu drogomierza z zapisami w urz. dzeniach elektronicznych pojazdu. Rzeczoznawca nie dokonuje oceny autentyczno. ci przebiegu.
- ü W przypadku pojazdów z niesprawnym akumulatorem lub bez niego - podł. czenie sprawnego akumulatora nie gwarantuje sprawno. ci technicznej pojazdu. W zwi. zku z tym przyjmuje si. i. stan techniczny pojazdu jest nieznany, istnieje ryzyko ujawnienia wad ukrytych i dodatkowych uszkodze. .
- ü Nie weryfikowano gwarancji, statusu pakietów serwisowych i kompletno. ci w zakresie osprz. tu dodatkowego, z którym przedmiot był zamówiony.

Dokument wystawiony elektronicznie, wa. ny bez podpisu

DOKUMENTACJA FOTOGRAFICZNA



Fot. nr 1



Fot. nr 2



Fot. nr 3



Fot. nr 4



Fot. nr 5



Fot. nr 6



Fot. nr 7



Fot. nr 8



Fot. nr 9



Fot. nr 10

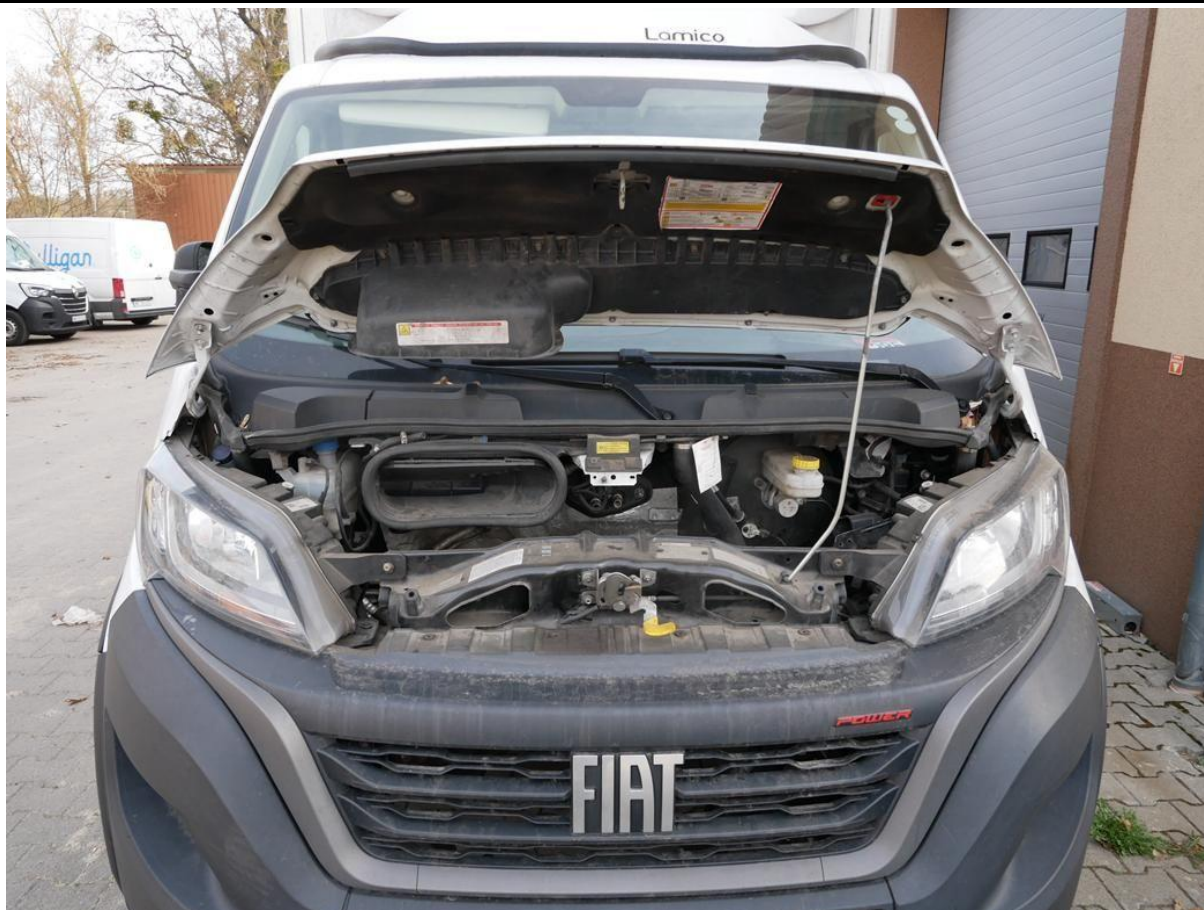

Fot. nr 11



Fot. nr 12



Fot. nr 13



Fot. nr 14



Fot. nr 15

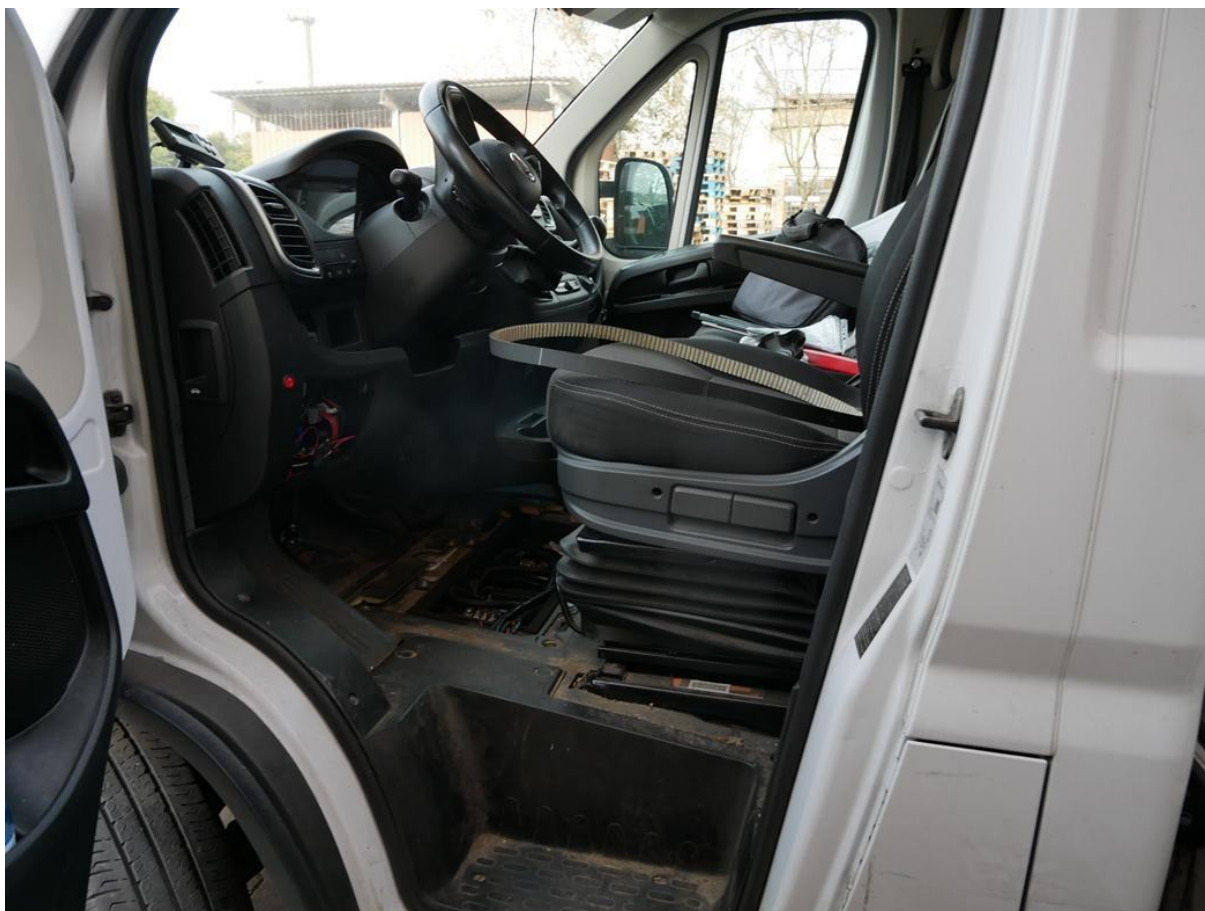

Fot. nr 16



Fot. nr 17



Fot. nr 18



Fot. nr 19

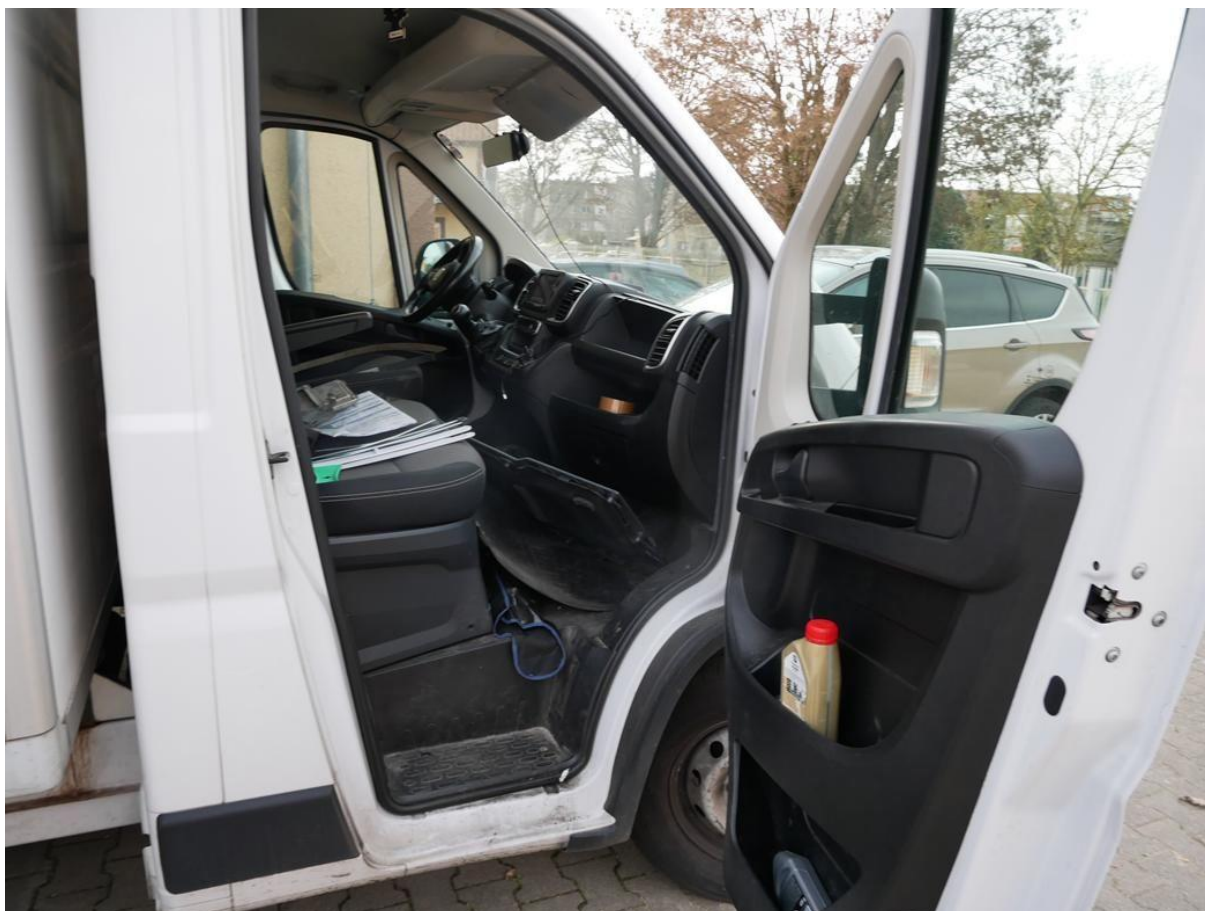

Fot. nr 20



Fot. nr 21

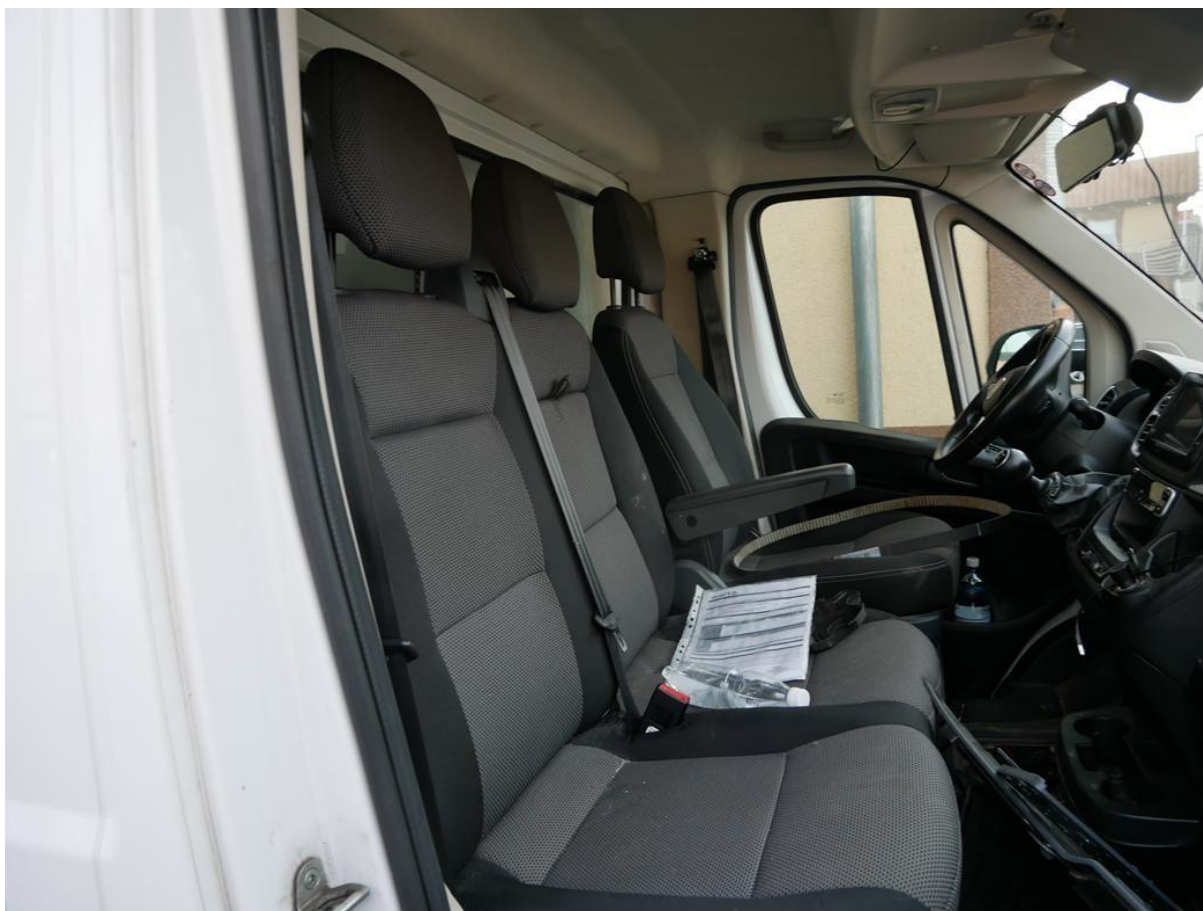

Fot. nr 22



Fot. nr 23



Fot. nr 24



Fot. nr 25



Fot. nr 26



Fot. nr 27



Fot. nr 28



Fot. nr 29



Fot. nr 30



Fot. nr 31



Fot. nr 32



Fot. nr 33



Fot. nr 34



Fot. nr 35



Fot. nr 36



Fot. nr 37





Fot. nr 38



Fot. nr 39



Fot. nr 40

<input checked="" type="checkbox"/> TERMIN BADANIA TECHNICZNEGO 03.03.2025 m.p.  DATA _____ PODPIS _____	<input checked="" type="checkbox"/> TERMIN BADANIA TECHNICZNEGO m.p. DATA _____ PODPIS _____	AKWIZYTOR / UZUŁEKOWY --- (V.9) POZIOM EMISJI SPALIN - EURO VI E --- VAT-2 Kimmel 	
<input checked="" type="checkbox"/> TERMIN BADANIA TECHNICZNEGO m.p. DATA _____ PODPIS _____	<input checked="" type="checkbox"/> TERMIN BADANIA TECHNICZNEGO m.p. DATA _____ PODPIS _____		
<input checked="" type="checkbox"/> TERMIN BADANIA TECHNICZNEGO m.p. DATA _____ PODPIS _____	<input checked="" type="checkbox"/> TERMIN BADANIA TECHNICZNEGO m.p. HELOS LW DATA _____ PODPIS _____		

A - numer rejestracyjny pojazdu, B - data pierwszej rejestracji pojazdu, C - dane posiadacza pojazdu / właściciela pojazdu, D - dane pojazdu, E - numer identyfikacyjny pojazdu, F - maksymalna masa całkowita, G - masa własna, H - okres ważności dowodu, I - data wydania dowodu rejestracyjnego, K - numer homologacji typu pojazdu, P1, P2, P3 - dane silnika, Q - stosunek mocy do ciężaru (w kW/t), S1, S2 - liczba miejsc siedzących/dostępnych, E2, E3 - dopuszczalna masa całkowita pojazdu / zespołu pojazdów, F - integralność pojazdu 1 - liczba osi, O1, O2 - maksymalna masa całkowita przyczepy homologacji / bez homologacji, X - potwierdzenie przeprowadzenia badania technicznego pojazdu i daty następnej koniecznej technicznej naprawy.

Pouczenie:
 Właściciel pojazdu jest zobowiązany zgłosić w ciągu 30 dni organowi, który wydał dowód rejestracyjny, wszelkie zmiany danych zawartych w dowodzie rejestracyjnym pojazdu.

Fot. nr 43

Dokument wystawiony elektronicznie, wa ny bez podpisu