

Nr zlecenia DEKRA: PKOM(DZS)/GDA/35504/26/04/23
Nr zlecenia/szkody:
Data zlecenia: 23-04-2026

DEKRA Polska - Centrala
02-673 Warszawa, ul. Konstruktorska 12A

Zleceniodawca:
WS PKO Masterlease
PKO Masterlease-DZS
Polanki 4, Gdańsk

Rzeczoznawca:
Maciej Gruszczyński
DEKRA Polska - Centrala

Ocena stanu technicznego pojazdu

Eurotax-Kod EC	Marka, model, typ pojazdu				Rodzaj nadwozia
	Toyota, Corolla TS Kombi 19-, Corolla TS 2.0 Hybrid Executive				KOM
Rodzaj silnika	Pojemność [ccm]	Moc [KM/kW]	Skrzynia biegów	Stan licznika [km] (odczytany)	Ilość drzwi/miejsc
z zapłonem iskrowym	1987	150/112	automatyczna	195 019	5/5
Nr rej. pojazdu	Nr nadwozia (VIN)		Data 1-rej./rok prod.	Następne bad. tech.	Lakier
WJ1270L	SB1Z53BE00E100934		18-08-2022/2022	05-08-2027	szary/2-warstwowy metalizowany

Data oględzin: 29-04-2026

Miejsce oględzin:

Jana Pawła II Al.
00-867 Warszawa, ALEJA JANA PAWŁA II 29
00-867 Warszawa

Ogumienie

Oś	Koło	Producent, typ	Rozmiar	Profil zmierzony
przednia	prawe	FIRESTONE, WINTERHAWK 4	205/55 16 91H	6,0 mm
	lewe	FIRESTONE, WINTERHAWK 4	205/55 16 91H	6,0 mm
tylna	prawe	FIRESTONE, WINTERHAWK 4	205/55 16 91H	6,0 mm
	lewe	FIRESTONE, WINTERHAWK 4	205/55 16 91H	6,0 mm

Kompletność dokumentów poj./wyposażenia/akcesoriów/inne

[Dokumenty rej.] - POLISA UBEZP. (Nie.), Kluczyki (TAK - 2), Tablice rejestracyjne (TAK - 2), Dowód rejestracyjny (TAK), Karta pojazdu (NIE), [STAN POJ.] - Stan zbiornika paliwa (< 25%), [DOKUMENTY POJ.] - Drugi klucz (TAK), [DOKUMENTY POJ.] - Karta paliwowa (TAK), [AKCESORIA POJ. (obowiązkowe)] - Apteczka pierw. pomocy (NIE), Gaśnica (TAK), Trójkąt ostrzegawczy (TAK), [AKCESORIA POJ.] - Koło zapasowe lub zestaw naprawczy (TAK), Klucz zabezpieczający do kół (TAK), Drugi kpl. kół (Nie.), Podnośnik (TAK), Kpl. narzędzi (TAK), Krata oddzielająca przestrzeń pasaż. (Nie dotyczy), Zapalniczka (NIE), Radio/Radio-CD (Tak. Markę oraz model podano poniżej: - Fabryczne), Zgodnie z ustaleniami ze Zleceniodawcą, od 2.11.2011, w kalkulacji kosztów napraw przyjęto stawki 130 zł/130 zł (netto) oraz nie uwzględniono metody SPOT tylko zastosowano lakierowanie całego elementu: (TAK)

Uwagi Rzeczoznawcy - dot. wyceny

Oględziny w garażu podziemnym.
Wyposażenie seryjne wg. DAT:
24610 6 głośnik
40000 ABS
18615 adaptacyjny system oświetlenia przedniego (AFS)
26714 adaptacyjny układ regulacji prędkości jazdy z funkcją Stop&Go
38937 Akustyczna ochrona pieszych (dźwięk zewnętrzny, AVAS)

39803 asystent parkowania Intelligent Park Assist
18626 automat. funkcje dodatkowego oświetlenia (Follow me home, FMH)
00614 AV sterujący poziom wyposażenia N
24050 DAB-Tuner (odbiór radiowy cyfrowy)
40307 elektr. rozdział sił hamowania
70507 elektroniczny program stabilizacji z ASR (VSC z TRC)
32704 fotel przód lewy z regulowaną wysokością
32705 fotel przód prawy z regulowaną wysokością
33501 fotel tylny dzielony
33602 fotel tylny składany
31900 fotele sportowe
39007 gniazdo wtykowe (złącze 12 V) bagażnik/komora ładunkowa
39010 gniazdo wtykowe (złącze 12 V) w konsola środkowa
40803 hamulec postojowy elektryczny (EPB)
24808 instalacja głośnomówiąca Bluetooth
24706 instalacja głośnomówiąca z wyciszenie systemu audio i sterowanie głosowe
37110 instalacja ostrzegająca dla pasy bezpieczeństwa tył
25027 interfejs uniwersalny (złącze USB/iPod/AUX)
39805 kamera cofania
69002 kierownica (3 ramienny)
69009 kierownica (skóra)
69005 kierownica ogrzewany
69700 kierownica z manetki
18207 kierunkowskaz w lusterko zewnętrzne scalony
33302 kieszeń na oparcia foteli przednich
33301 kieszeń na oparcie fotela pasażera
36404 klamki drzwi na zewnątrz kolor nadwozia
35206 klamki drzwi wewnątrz chromowany
29002 klimatyzacja automatyczna 2-strefowa
28905 klimatyzacja z tyłu
69500 kolumna kierownicy (kierownica) ustawiany
12894 krata wlotu powietrza u dołu / góra lakier fortepianowy
37709 lampki do czytania z tyłu
18802 lampy tylne LED
13104 listwy progowe (chromowany)
37901 lusterko wewnętrzne z automat. przyciemniane
15217 lusterko zewnętrzne automatyczny elektrycznie składane
15200 lusterko zewnętrzne elektrycznie regul. i ogrzewane
28382 mata bagażnika tworzywo sztuczne
10005 nadwozie: 5-drzw.
77273 o niskiej emisji substancji szkodliwych wg normy emisji spalin Euro 6d-TEMP
48300 obręcze ze stopów lekkich 7,5x17
24401 obsługa systemu audio na kierownicy
27605 oddzielenie przestrzeni bagażowej (sieć)
29500 ogrzewanie fotela przód
61907 opona 225/45 R17 ..V
22202 oszklenie tył przyciemn.
27400 osłona bagażnika / roleta
37905 osłony przeciwsłoneczne z lusterko (podświetl.)
37702 oświetlenia wnętrza LED
33306 podparcie lędźwiowego odcinka kręgosłupa fotel przód lewy, ustawiany elektrycznie
26903 poduszka powietrzna boczna przód
26701 poduszka powietrzna kolanowa kierowcy
26803 poduszka powietrzna strona kierowcy/pasażera
26901 poduszki powietrzne kurtynowe
39685 podłoga bagażnika regulowna w dwóch płaszczyznach
27222 podłokietnik przód w skóra
27203 podłokietnik tył

30500 poszycie fotela / tapicerka: materiał
75710 przekładnia automatyczna bezstopniowa - Multidrive ECVT
35513 przycisk start-stop
18313 reflektor przeciwmgielny LED
18575 reflektory Bi-LED
18208 regulacja zasięgu oświetlenia automatyczny
16004 reling dachowy (stal nierdzewna)
20605 spojler tylny
41165 system asystentów jazdy: asystent martwego kąta (BLIS)
41159 system asystentów jazdy: Asystent ruchu poprzecznego tył (Rear Cross Traffic Alert, RCTA)
42907 system asystentów jazdy: asystent utrzymywania toru jazdy (LDA)
18610 system asystentów jazdy: asystent świateł drogowych (automat. przyciemniane światła mijania, AHB)
40791 system asystentów jazdy: automat. funkcja hamowania (Intelligent Clearance Sonar, ICS)
42926 system asystentów jazdy: czujnik wykrywania zmęczenia
70603 system asystentów jazdy: kontrola ruszania pod górę (HAC)
18680 system asystentów jazdy: rozpoznawanie znaków drogowych (RSA)
24902 system asystentów jazdy: system bezpieczeństwa ERA GLONASS z automatyczny telefon awaryjny
40955 system asystentów jazdy: system ostrzegania o kolizji (Forward Collision Warning, FCW)
24185 system audio: multimedia Toyota Touch 3
34301 system fotelika dziecięcego Isofix
25903 system kontroli ciśnienia w ogumieniu
00020 Toyota Collision Repair Time
39205 uchwyt dźwigni zmiany biegów skóra
38916 uchwyt na napoje przód podświetl.
19000 układ czyszczenia reflektorów (układ oczyszczania reflektorów)
19109 układ odmrażania wycieraczek przód
26712 układ ogranicznika prędkości
69801 wspom. ukł. kierowniczego sterowany elektronicznie
25795 wspomaganie parkowania przód
25797 wspomaganie parkowania przód i tył
25796 wspomaganie parkowania tył
19103 wycieraczka z cykliczny tryb pracy
19101 wycieraczka z czujnikiem deszczu
31502 wyposażenie wnętrza: częściowo skórzany
25204 wyświetlacz Head-up
35508 zamek centralny / zespół rozruchowy Smart-Key, Entry & Drive
35301 zamek centralny z pilot zdalnego sterowania
21300 zderzak w kolorze nadwozia
68802 zestaw do naprawy opon
39898 ładowarka indukcyjna dla Smartphone
18913 światła do jazdy dziennej LED

Zastrzeżenia ograniczające - dot. wyceny

Przedmiotowa ocena została wykonana organoleptycznie bez użycia podnośnika i specjalistycznego sprzętu diagnostycznego. Określa ogólny stan pojazdu na dzień w miejscu jego udostępnienia, nie może być traktowana jako kompleksowa ocena stanu technicznego. Nie weryfikowano szczegółowo stanu układu napędowego, zawieszenia, kierowniczego, hamulcowego oraz wydechowego.

Grubość powłoki lakierowej

W zakresie do 150 µm

Poz.	Nazwa części	Przedział grubości powłoki lakierowej [µm]
1	Pokrywa komory silnika	do 150
2	Błotnik przedni lewy	do 150
3	Błotnik przedni prawy	do 150
4	Słupek przedni lewy	do 150
5	Słupek przedni prawy	do 150
6	Słupek środkowy lewy	do 150
7	Słupek środkowy prawy	do 150
8	Próg lewy	do 150
9	Próg prawy	do 150
10	Dach	do 150
11	Drzwi przednie lewe	do 150
12	Drzwi przednie prawe	do 150
13	Drzwi tylne lewe	do 150
14	Drzwi tylne prawe	do 150
15	Błotnik tylny lewy/ściana boczna lewa	do 150
16	Błotnik tylny prawy/ściana boczna prawa	do 150
17	Pokrywa bagażnika	do 150

Opis stwierdzonych uszkodzeń

Do naprawy

Poz.	Nazwa części	Nr katalogowy	Opis uszkodzenia	Czas [rbg]
1	Dach		wgniecenie	

Inne

Poz.	Nazwa części	Nr katalogowy	Opis uszkodzeń	Czas [rbg]
1	PRZYGOTOWANIE DO LAKIEROWANI			

Uszkodzenia niekalkulowane

Poz.	Nazwa części	Nr katalogowy	Opis uszkodzenia	Czas [rbg]
1	Błotnik TP		wgniecenie	
2	Błotnik TL		zarysowanie	
3	Pokrywa		odpryski lakieru	
4	Zderzak TYŁ		zarysowanie	

Uwagi końcowe

DEKRA Polska nie bierze odpowiedzialności za wykorzystanie niniejszej oceny technicznej jako źródła informacji o pojeździe przy jego zakupie.

DOKUMENTACJA FOTOGRAFICZNA



Fot. 1

Przekątna przednia lewa



Fot. 2

Przód

DOKUMENTACJA FOTOGRAFICZNA



Fot. 3

Przekątna przednia prawa



Fot. 4

Próg prawy (widok od przodu)

DOKUMENTACJA FOTOGRAFICZNA



Fot. 5

Bok prawy z przodu



Fot. 6

Bok prawy z tyłu

DOKUMENTACJA FOTOGRAFICZNA



Fot. 7
Przekątna tylna prawa



Fot. 8
Tył

DOKUMENTACJA FOTOGRAFICZNA



Fot. 9

Przekątna tylna lewa



Fot. 10

Bok lewy z tyłu

DOKUMENTACJA FOTOGRAFICZNA



Fot. 11
Bok lewy z przodu



Fot. 12
Próg lewy (widok od przodu)

DOKUMENTACJA FOTOGRAFICZNA



Fot. 13
Numer identyfikacyjny



Fot. 14
Tabliczka znamionowa

DOKUMENTACJA FOTOGRAFICZNA



Fot. 15

Zestaw wskaźników - przebieg



Fot. 16

Zestaw wskaźników - serwis

DOKUMENTACJA FOTOGRAFICZNA



Fot. 17

Widok przez otwarte drzwi przednie lewe



Fot. 18

Widok przez otwarte drzwi tylne lewe

DOKUMENTACJA FOTOGRAFICZNA



Fot. 19

Widok z tylnej kanapy na deskę rozd.



Fot. 20

Konsola środkowa

DOKUMENTACJA FOTOGRAFICZNA



Fot. 21
Tunel środkowy



Fot. 22
Kierownica (na wprost)

DOKUMENTACJA FOTOGRAFICZNA



Fot. 23

Kierownica z lewej strony



Fot. 24

Komora silnika

DOKUMENTACJA FOTOGRAFICZNA



Fot. 25
Bagażnik



Fot. 26
Koło zapasowe

DOKUMENTACJA FOTOGRAFICZNA



Fot. 27

Spód pojazdu przód



Fot. 28

Spód pojazdu tył

DOKUMENTACJA FOTOGRAFICZNA



Fot. 29

Tarcza hamulcowa przednia lewa



Fot. 30

Tarcza hamulcowa przednia prawa

DOKUMENTACJA FOTOGRAFICZNA



Fot. 31

Tarcza hamulcowa tylna prawa



Fot. 32

Tarcza hamulcowa tylna lewa

DOKUMENTACJA FOTOGRAFICZNA

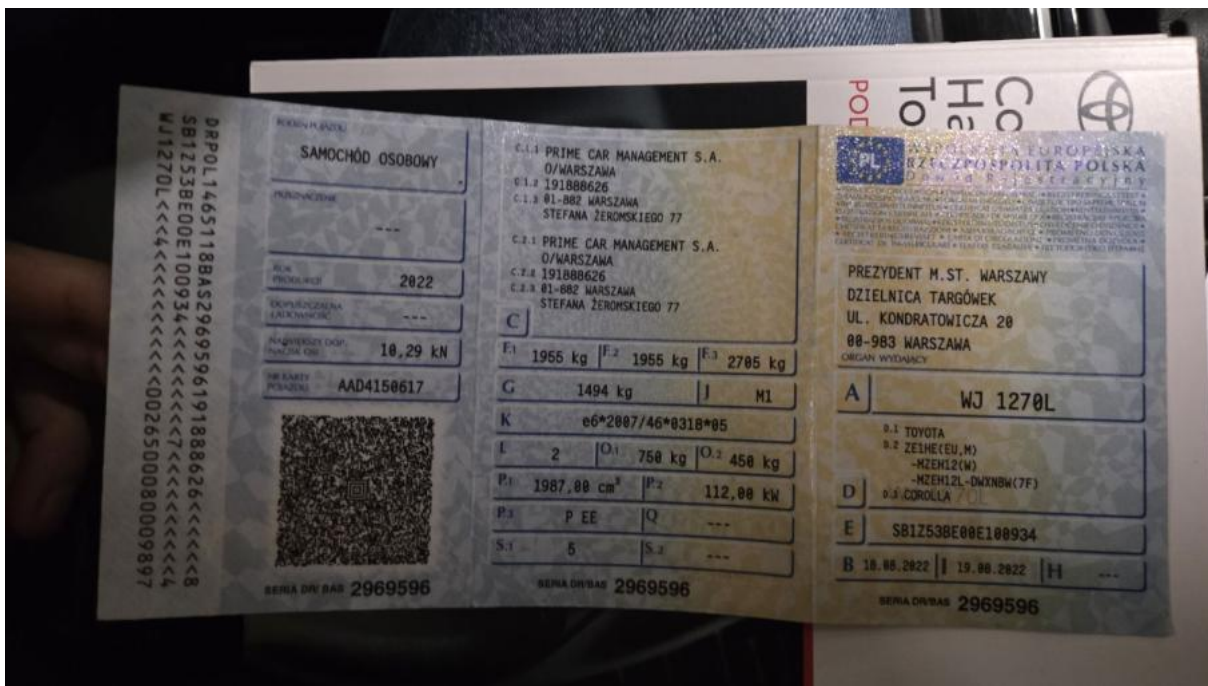

Fot. 33
Dowód rej. Str. 1

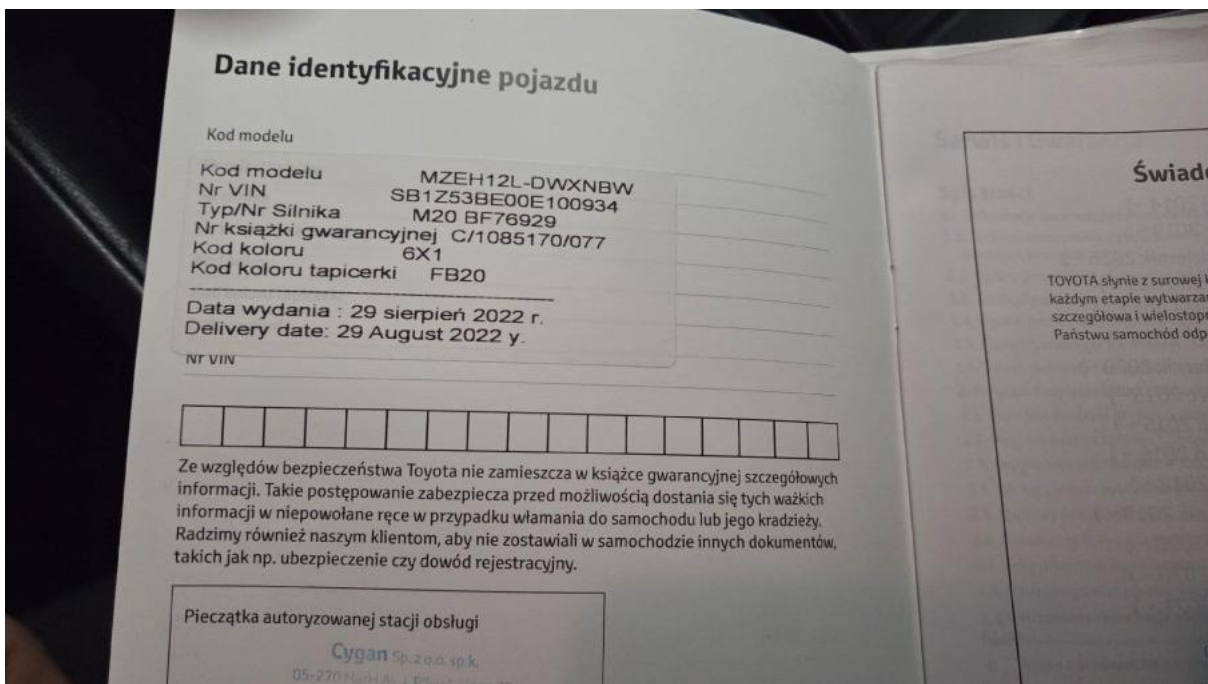

Fot. 34
Książka serwisowa – dane

DOKUMENTACJA FOTOGRAFICZNA

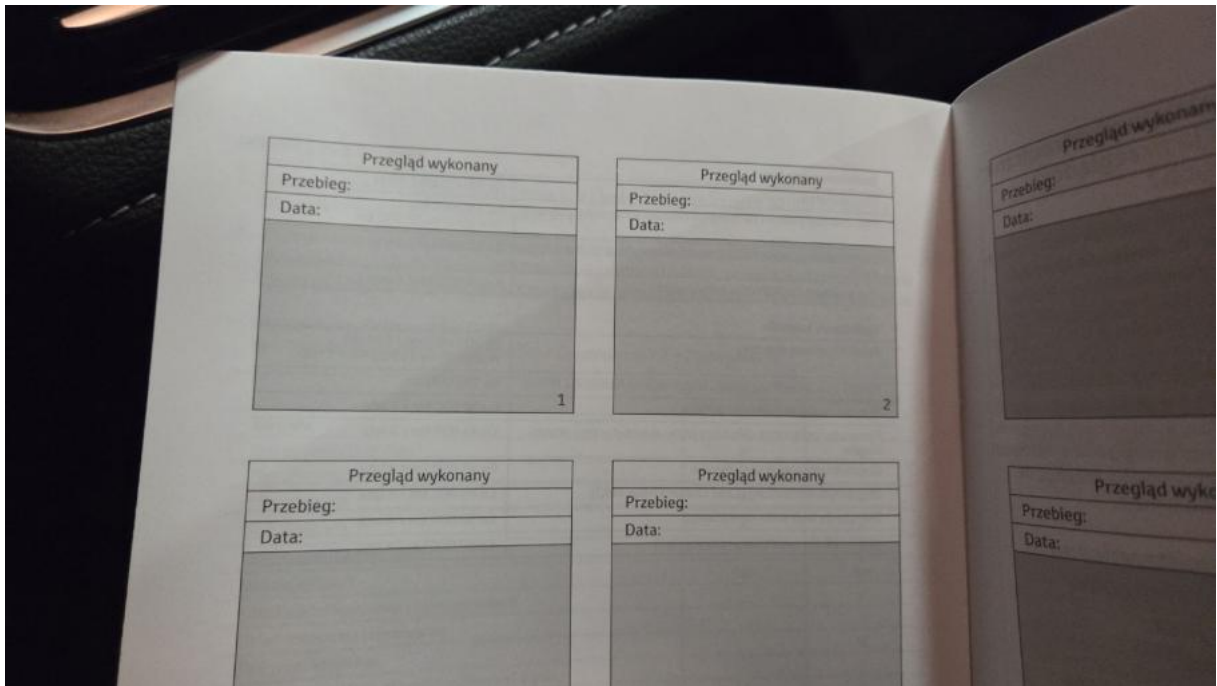

Fot. 35

Książka serwisowa – ostatni przegląd



Fot. 36

Dowód rej. str. 2

DOKUMENTACJA FOTOGRAFICZNA



Fot. 37
Instrukcje



Fot. 38
Kluczki

DOKUMENTACJA FOTOGRAFICZNA



Fot. 39

Pokrywa komory silnika - Rysa/odprysk 1



Fot. 40

Pokrywa komory silnika - Rysa/odprysk 2

DOKUMENTACJA FOTOGRAFICZNA



Fot. 41

Pokrywa komory silnika() - Rysa/odprysk 3



Fot. 42

Błotnik tylny P / Ściana boczna P - Rysa/odprysk 1

DOKUMENTACJA FOTOGRAFICZNA



Fot. 43

Błotnik tylny P / Ściana boczna P - Wgniecenie/odkształcenie 1

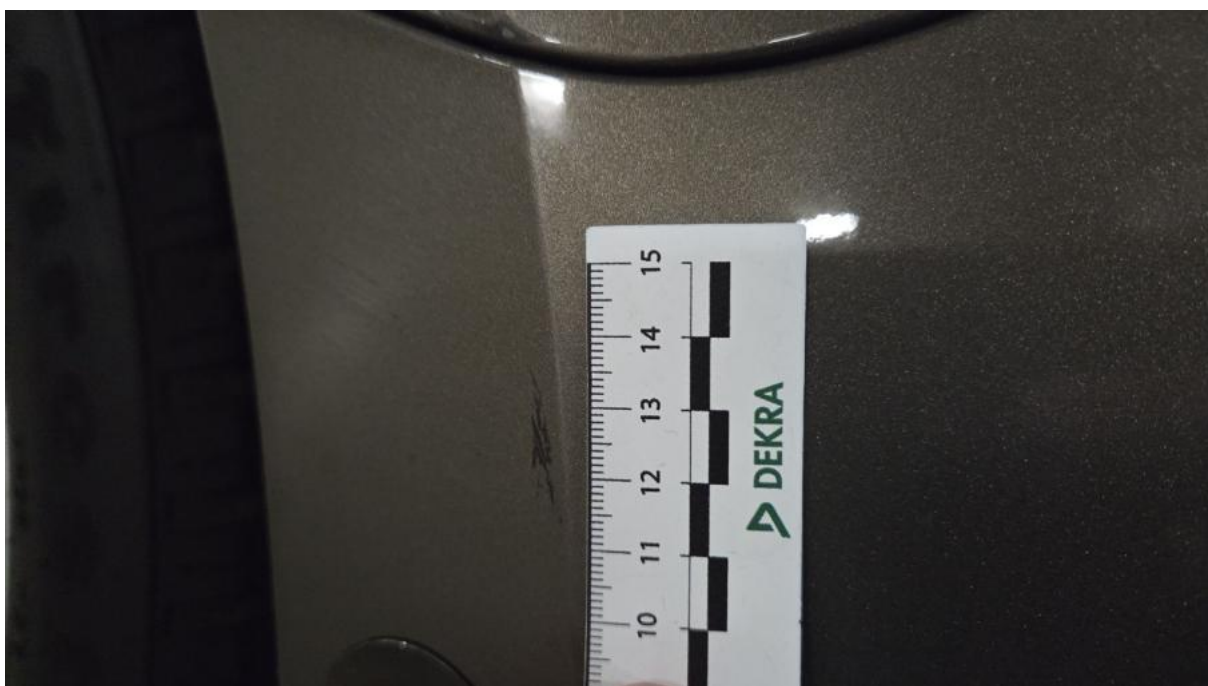

Fot. 44

Zderzak tylny - Rysa/odprysk 1

DOKUMENTACJA FOTOGRAFICZNA



Fot. 45

Dach - Wgniecenie/odkształcenie 1



Fot. 46

Błotnik tylny L / Ściana boczna L - Rysa/odprysk 1