

Nr zlecenia DEKRA: PKOM(DZS)/GDA/29183/26/04/01
 Nr zlecenia/szkody:
 Data zlecenia: 01-04-2026

DEKRA Polska - Centrala
 02-673 Warszawa, ul. Konstruktorska 12A

Zleceniodawca:
 Przemysław Gitner
 PKO Masterlease-DZS
 Polanki 4, Gdańsk

Rzeczoznawcy:
Iwo Tokarski (WSP)
 DEKRA Polska - współpraca O/Warszawa
Maciej Zielkowski
 DEKRA Polska - Centrala

Ocena stanu technicznego pojazdu

Eurotax-Kod EC	Marka, model, typ pojazdu				Rodzaj nadwozia
	OPEL, Astra V Sports Tourer 19-22, Astra V 1.2 T Edition S&S				KOM
Rodzaj silnika	Pojemność [ccm]	Moc [KM/kW]	Skrzynia biegów	Stan licznika [km] (odczytany)	Ilość drzwi/miejsc
z zapłonem iskrowym	1199	145/107	manualna	88 228	5/5
Nr rej. pojazdu	Nr nadwozia (VIN)		Data 1-rej./rok prod.	Następne bad. tech.	Lakier
WD5536P	W0VBD8EW5M8018824		07-06-2021/2020		srebrny/METALIK

Data oględzin: 07-04-2026

Miejsce oględzin:

Automarket Ożarów Mazowiecki (CFM)
 POZNAŃSKA 161
 05-850 Ożarów Mazowiecki

Ogumienie

Oś	Koło	Producent, typ	Rozmiar	Profil zmierzony
przednia	prawe	CONTINENTAL, ECOCONTACT 6	205/55 16 91V	5,0 mm
	lewe	CONTINENTAL, ECOCONTACT 6	205/55 16 91V	5,0 mm
tylna	prawe	CONTINENTAL, ECOCONTACT 6	205/55 16 91V	5,0 mm
	lewe	CONTINENTAL, ECOCONTACT 6	205/55 16 91V	5,0 mm

Kompletność dokumentów poj./wyposażenia/akcesoriów/inne

[Dokumenty rej.] - POLISA UBEZP. (Nie.), Kluczyki (TAK - 2), Tablice rejestracyjne (NIE), Dowód rejestracyjny (NIE), Karta pojazdu (NIE), [STAN POJ.] - Stan zbiornika paliwa (76% - 100%), [DOKUMENTY POJ.] - Drugi klucz (TAK), [DOKUMENTY POJ.] - Karta paliwowa (NIE), [AKCESORIA POJ. (obowiązkowe)] - Apteczka pierw. pomocy (TAK), Gaśnica (TAK), Trójkąt ostrzegawczy (TAK), [AKCESORIA POJ.] - Koło zapasowe lub zestaw naprawczy (TAK), Klucz zabezpieczający do kół (NIE), Drugi kpl. kół (Nie.), Podnośnik (TAK), Kpl. narzędzi (TAK), Krata oddzielająca przestrzeń pasaż. (Nie dotyczy), Zapalniczka (TAK), Radio/Radio-CD (Tak. Markę oraz model podano poniżej: - Fabryczne.), Zgodnie z ustaleniami ze Zleceniodawcą, od 2.11.2011, w kalkulacji kosztów napraw przyjęto stawki 130 zł/130 zł (netto) oraz nie uwzględniono metody SPOT tylko zastosowano lakierowanie całego elementu: (TAK)

Uwagi Rzeczoznawcy - dot. wyceny

Podczas oględzin udostępniono dwa kluczyk/i do pojazdu.
 Specyfikacja wg programu operacyjnego w zakresie wyposażenia standardowego i dodatkowego nie gwarantuje zgodności ze stanem faktycznym, w zakresie możliwym do ustalenia przez rzeczoznawcę podczas oględzin pojazdu.
 Pomiar grubości powłoki lakierowej wykonano w miejscach możliwych do ich wykonania, pomiary nie gwarantują oryginalności poszczególnych elementów poddanych ocenie.

Przedmiotowa ocena została wykonana organoleptycznie bez użycia podnośnika i specjalistycznego sprzętu diagnostycznego, określa ogólny stan pojazdu na dzień oględzin, nie może być zatem traktowana jako kompleksowa ocena stanu technicznego.

Dane dotyczące pojazdu zostały przyjęte w oparciu o przedstawione dokumenty i zgodnie z zakresem zlecenia nie były weryfikowane, nie badano także zgodności wskazania drogomierza z faktycznym całkowitym przebiegiem pojazdu ani poprawności naniesienia numerów identyfikacyjnych.

Pojazd posiada charakterystyczne uszkodzenia natury eksploatacyjnej w postaci:

- punktowych odprysków;
- drobnych wierzchnich zarysowań powłoki lakierowej;
- śladów użytkowania tapicerki.

Brak DR i tablic rejestracyjnych.

Grubość powłoki lakierowej

W zakresie do 150 µm

Poz.	Nazwa części	Przedział grubości powłoki lakierowej [µm]
1	Pokrywa komory silnika	do 150
2	Błotnik przedni lewy	do 150
3	Błotnik przedni prawy	do 150
4	Słupek przedni lewy	do 150
5	Słupek przedni prawy	do 150
6	Słupek środkowy lewy	do 150
7	Słupek środkowy prawy	do 150
8	Próg lewy	do 150
9	Próg prawy	do 150
10	Dach	do 150
11	Drzwi przednie lewe	do 150
12	Drzwi przednie prawe	do 150
13	Drzwi tylne lewe	do 150
14	Drzwi tylne prawe	do 150
15	Błotnik tylny lewy/ściana boczna lewa	do 150
16	Błotnik tylny prawy/ściana boczna prawa	do 150
17	Pokrywa bagażnika	do 150

Opis stwierdzonych uszkodzeń

Do naprawy

Poz.	Nazwa części	Nr katalogowy	Opis uszkodzenia	Czas [rbg]
1	Błotnik TP		wgniecenie, zarysowanie	
2	Zderzak TYŁ		ślady nieprofesjonalnej naprawy, zarysowanie	

Uszkodzenia niekalkulowane

Poz.	Nazwa części	Nr katalogowy	Opis uszkodzenia	Czas [rbg]
1	Błotnik TL		zarysowanie	
2	Drzwi P P		zarysowanie	
3	Drzwi P L		zarysowanie	
4	Drzwi T L		zarysowanie	
5	Kłamka drzwi T L		zarysowanie	
6	Próg P		wgniecenie	
7	Próg L		zarysowanie	
8	Zderzak PRZ		zarysowanie	
9	Felga PL		zarysowanie	
10	Półka/roleta tylna		zarysowanie	

11	Wykładzina przestrzeni bagażowej		zarysowanie	
----	----------------------------------	--	-------------	--

Uwagi końcowe

DEKRA Polska nie bierze odpowiedzialności za wykorzystanie niniejszej oceny technicznej jako źródła informacji o pojeździe przy jego zakupie.

DOKUMENTACJA FOTOGRAFICZNA



Fot. 1

Przekątna przednia lewa



Fot. 2

Przód

DOKUMENTACJA FOTOGRAFICZNA



Fot. 3
Przekątna przednia prawa



Fot. 4
Próg prawy (widok od przodu)

DOKUMENTACJA FOTOGRAFICZNA



Fot. 5

Bok prawy z przodu



Fot. 6

Bok prawy z tyłu

DOKUMENTACJA FOTOGRAFICZNA



Fot. 7

Przekątna tylna prawa



Fot. 8

Tył

DOKUMENTACJA FOTOGRAFICZNA



Fot. 9

Przekątna tylna lewa



Fot. 10

Bok lewy z tyłu

DOKUMENTACJA FOTOGRAFICZNA



Fot. 11

Bok lewy z przodu



Fot. 12

Próg lewy (widok od przodu)

DOKUMENTACJA FOTOGRAFICZNA

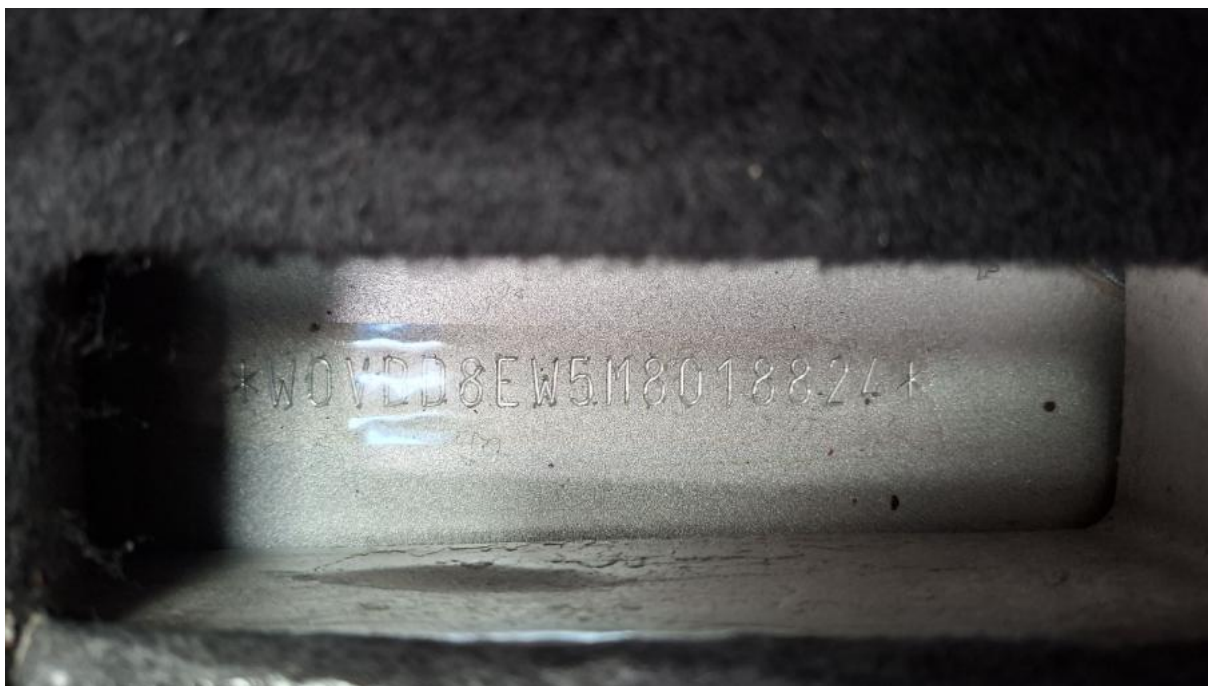

Fot. 13
Numer identyfikacyjny



Fot. 14
Tabliczka znamionowa

DOKUMENTACJA FOTOGRAFICZNA



Fot. 15

Zestaw wskaźników - przebieg

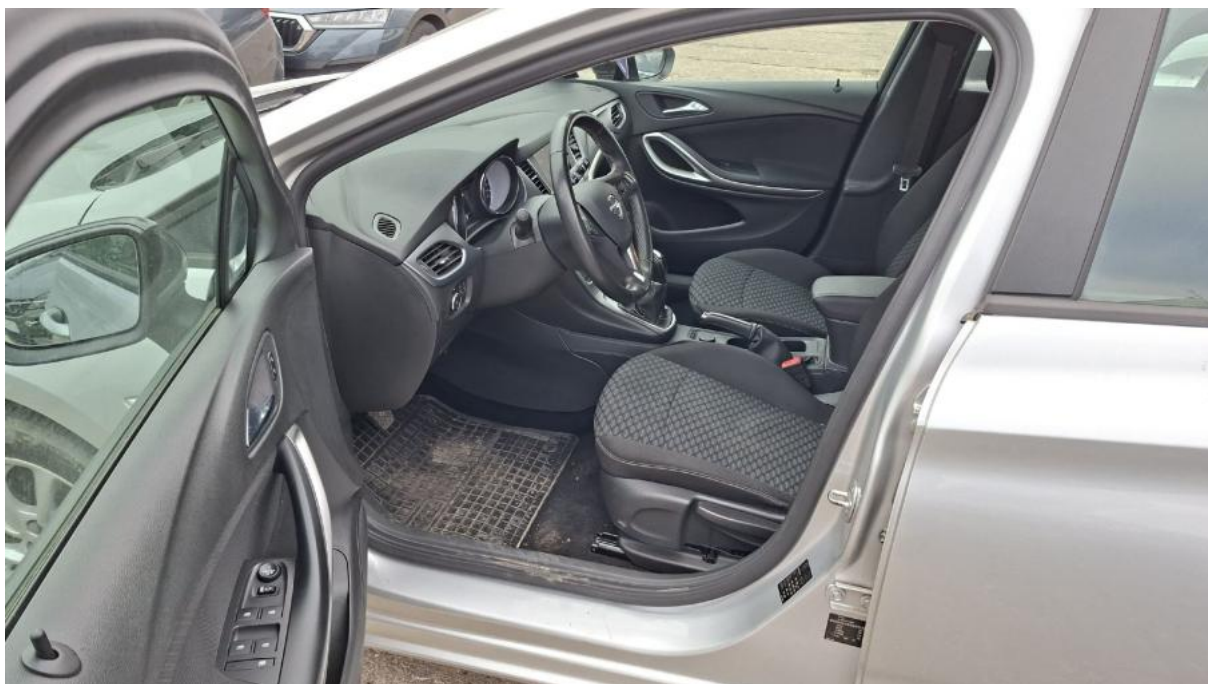

Fot. 16

Widok przez otwarte drzwi przednie lewe

DOKUMENTACJA FOTOGRAFICZNA



Fot. 17

Widok przez otwarte drzwi tylne lewe



Fot. 18

Widok z tylnej kanapy na deskę rozd.

DOKUMENTACJA FOTOGRAFICZNA



Fot. 19
Konsola środkowa



Fot. 20
Tuneł środkowy

DOKUMENTACJA FOTOGRAFICZNA



Fot. 21

Kierownica (na wprost)



Fot. 22

Kierownica z lewej strony

DOKUMENTACJA FOTOGRAFICZNA



Fot. 23
Komora silnika



Fot. 24
Bagażnik

DOKUMENTACJA FOTOGRAFICZNA



Fot. 25
Koło zapasowe



Fot. 26
Spód pojazdu przód

DOKUMENTACJA FOTOGRAFICZNA



Fot. 27
Spód pojazdu tył



Fot. 28
Tarcza hamulcowa przednia lewa

DOKUMENTACJA FOTOGRAFICZNA



Fot. 29

Tarcza hamulcowa przednia prawa



Fot. 30

Tarcza hamulcowa tylna prawa

DOKUMENTACJA FOTOGRAFICZNA



Fot. 31
Tarcza hamulcowa tylna lewa



Fot. 32
Książka serwisowa – dane

DOKUMENTACJA FOTOGRAFICZNA

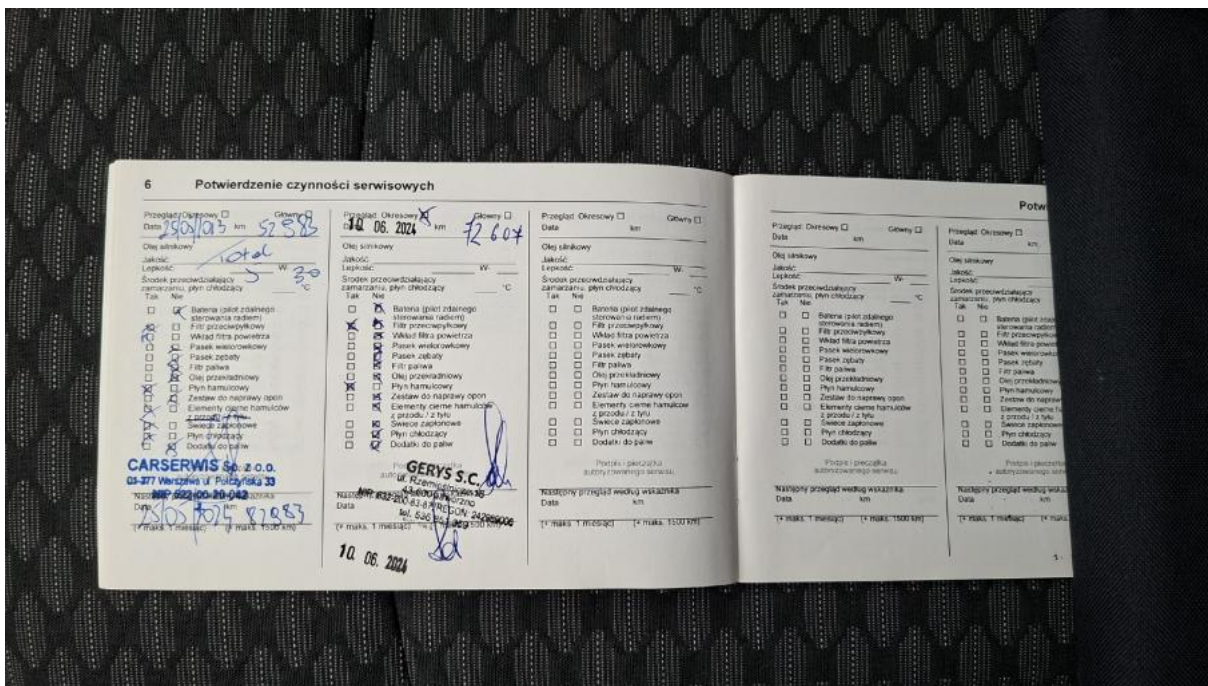

Fot. 33
Książka serwisowa – ostatni przegląd



Fot. 34
Instrukcje

DOKUMENTACJA FOTOGRAFICZNA



Fot. 35

Zdjęcie do protokołu



Fot. 36

Zestaw wskaźników - zdjęcie dodatkowe

DOKUMENTACJA FOTOGRAFICZNA



Fot. 37
Zderzak przedni cz Śr - Rysa/odprysk 1



Fot. 38
Zderzak przedni cz Śr - Rysa/odprysk 2

DOKUMENTACJA FOTOGRAFICZNA



Fot. 39

Drzwi przednie P - Rysa/odprysk 1



Fot. 40

Drzwi tylne P - Rysa/odprysk 1

DOKUMENTACJA FOTOGRAFICZNA



Fot. 41

Próg P - Rysa/odprysk 1



Fot. 42

Próg P - Wgniecenie/odkształcenie 1

DOKUMENTACJA FOTOGRAFICZNA



Fot. 43

Błotnik tylny P / Ściana boczna P - zdjęcie pogładowe 1



Fot. 44

Błotnik tylny P / Ściana boczna P - Rysa/odprysk 1

DOKUMENTACJA FOTOGRAFICZNA



Fot. 45

Błotnik tylny P / Ściana boczna P - Rysa/odprysk 2



Fot. 46

Błotnik tylny P / Ściana boczna P - Wgniecenie/odkształcenie 1

DOKUMENTACJA FOTOGRAFICZNA



Fot. 47

Zderzak tylny cz śr - Wgniecenie/odkształcenie 1



Fot. 48

Zderzak tylny cz śr - Inne 1

DOKUMENTACJA FOTOGRAFICZNA



Fot. 51

Drzwi przed L - Rysa/odprysk 2



Fot. 52

Drzwi tylne L - Rysa/odprysk 1

DOKUMENTACJA FOTOGRAFICZNA



Fot. 53

Drzwi tylne L - Rysa/odprysk 2



Fot. 54

Drzwi tylne L() - Rysa/odprysk 3

DOKUMENTACJA FOTOGRAFICZNA

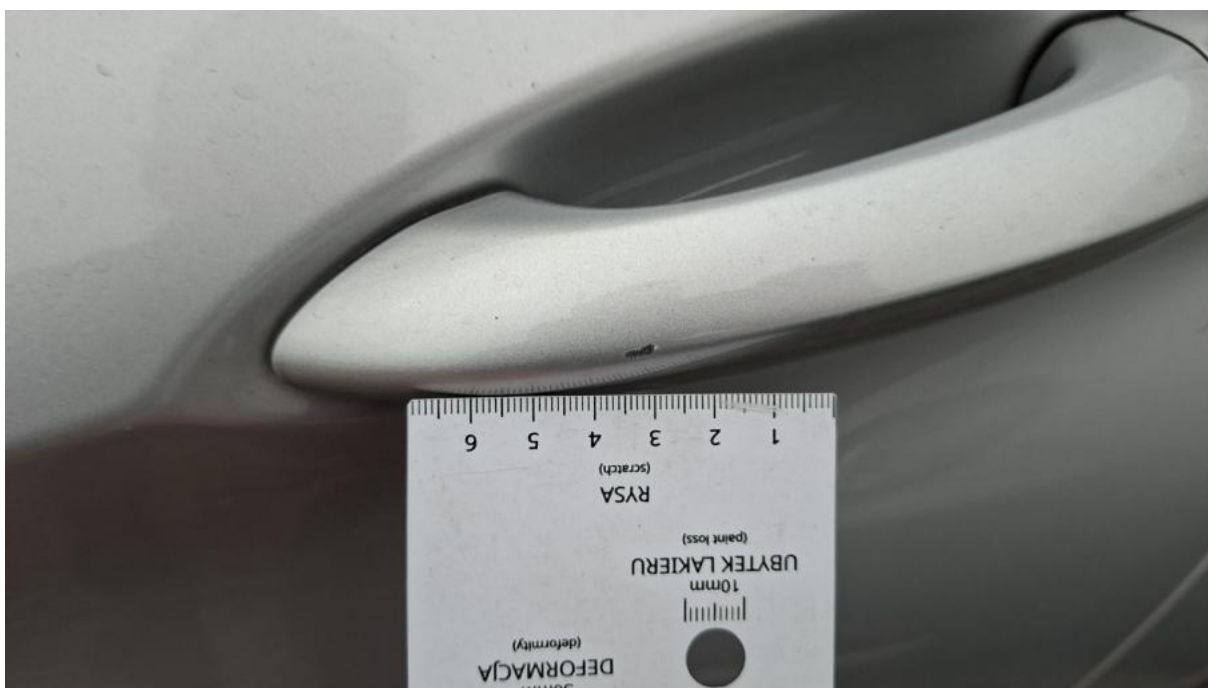

Fot. 55

Klamka drzwi tyl L - Rysa/odprysk 1



Fot. 56

Próg L - Rysa/odprysk 1

DOKUMENTACJA FOTOGRAFICZNA



Fot. 57

Błotnik przedni L - Rysa/odprysk 1



Fot. 58

Felga Aluminiowa przednia L - Rysa/odprysk 1

DOKUMENTACJA FOTOGRAFICZNA



Fot. 59

Półka/roleta tylna - Rysa/odprysk 1



Fot. 60

Wykładzina pokrywy tylnej - Rysa/odprysk 1

DOKUMENTACJA FOTOGRAFICZNA



Fot. 61

Wykładzina pokrywy tylnej - Rysa/odprysk 2