

Nr zlecenia: 80/15/04/2026/CarArena STANDARD

z dnia: 2026/04/15

Zeceniodawca:

CARARENA - Aukcje Samochodowe
ul. Budowlanych 7
62-081 Baranowo

Rzeczoznawca:

Albert Kalu ny /zatw. Pion Weryfikacyjny eRzeczoznawcy



Wycena wartości

Zadanie: Określenie wartości rynkowej pojazdu

DANE IDENTYFIKACYJNE POJAZDU		Dane: [O] V-2026	
Rodzaj pojazdu:	Samochód osobowy	VIN:	W0LBD8EG6G8090430
Marka:	OPEL	Nr rejestracyjny:	WZY20164
Model pojazdu:	Astra V Sports Tourer 1.6 CDTI MR`16 E6	Nr Info-Ekspert:	028-05972
Wersja:	Enjoy S&S	Rok produkcji:	2016
Wskazanie drogomierza	253815 km		
Data pierwszej rejestracji	2016/07/01		
Data wykonania badania technicznego	2027/03/03		
Rodzaj nadwozia	kombi (uniwersalne) 5 drzwiowe		
Dop. masa całkowita	1950 kg		
Jednostka napędowa	z zapłonem samoczynnym		
Pojemność / Moc silnika	1598 ccm / 100kW (136KM)		
Doładowanie	Turbosp. z chłodn. powietrza		
Liczba cylindrów / Układ cylindrów / Liczba zaworów	4 / rzędowy / 16		
Rodzaj skrzyni biegów	manualna		
Rodzaj napędu	przedni (4x2)		
Kolor powłoki lakierowej, (rodzaj lakieru)	Czarny 2-warstwowy typu uni		

WYPOSA ENIE STANDARDOWE

L.p.	Nazwa elementu wyposażenia	L.p.	Nazwa elementu wyposażenia
1	ABS - system zapobiegający blokowaniu kół	16	Relingi dachowe czarne
2	Fotel kierowcy z regulacją wysokości	17	Spoiler tylny dachowy
3	Kierownica pokryta skórą	18	Sterowanie radiem w kierownicy
4	Klimatyzacja	19	Sterowanie telefonem w kierownicy
5	Kolumna kierownicy regulowana	20	Sterowanie tempomatem w kierownicy
6	Komputer pokładowy	21	System elektronicznej kontroli toru jazdy ESP
7	Kurtyny powietrzne boczne	22	System kontroli ciśnienia w oponach
8	Lusterka zewnętrzne przód podgrzewane elektrycznie	23	System kontroli trakcji TCS
9	Lusterka zewnętrzne przód regulowane elektrycznie	24	System ułatwiający ruszanie na wzniesieniu HSA
10	Lusterka zewnętrzne przód w kolorze nadwozia	25	Szyby przednie regulowane elektrycznie
11	Nawiew powietrza na siedzenia tylne	26	Szyby tylne regulowane elektrycznie
12	Ogrzewanie dodatkowe	27	Wiatła do jazdy dziennej LED
13	Poduszka powietrzna kierowcy	28	Tarcze kół stalowe 16", strukturalne
14	Poduszka powietrzna pasażera	29	Wyświetlacz graficzny wskaźników kierowcy
15	Poduszki powietrzne boczne przednie	30	Zamek centralny
L.p. Nazwa pakietu / elementu pakietu wyposażenia standardowego			
1	Siedzenia tylne dzielone i składane 60/40 Siedzenia tylne dzielone Siedzenia tylne składane		
2	System multimedialny R4.0 Radioodtwarzacz Głośniki 6 szt. Złotczyce "USB" System Bluetooth Złotczyce "AUX" Wyświetlacz kolorowy, dotykowy 7" Sterowanie głosowe		
3	Tempomat z ogranicznikiem prędkości Ogranicznik prędkości Tempomat		

WYPOSA ENIE DODATKOWE

L.p.	Nazwa elementu wyposażenia
1	Koło zapasowe dojazdowe 16"
2	Pakiet Enjoy Biznes (dopłata) Wiatła przednie p/mgienne Lusterko wewnętrzne przód ciemnione automatycznie Wycieraczki z czujnikiem deszczu Klimatyzacja automatyczna 2 strefowa Czujniki parkowania - przód Czujniki parkowania - tył Pakiet oświetlenia wnętrza Wiatła włączane automatycznie

OPIS ZAMONTOWANEGO W POJE DZIE OGUMIENIA

Koło	Marka, typ	Bieżnik [mm]
Przednie lewe:	UNIROYAL 205/55 R16 91H RAIN SPORT 3 TL	6,0
Przednie prawe:	UNIROYAL 205/55 R16 91H RAIN SPORT 3 TL	6,0
Tylne lewe:	UNIROYAL 205/55 R16 91H RAIN SPORT 3 TL	6,0
Tylne prawe:	UNIROYAL 205/55 R16 91H RAIN SPORT 3 TL	6,0

KOREKTY WARTO CI POJAZDU

KOREKTA ZA PIERWSZ REJESTRACJ	(+)
KOREKTA ZA WYPOSA ENIE	(+)
KOREKTA ZA PRZEBIEG	(-)

KOREKTY RÓ NE:

Regionalna sytuacja rynkowa	(-)
Stan utrzymania i dbałość o pojazd	(-)
KOREKTY RÓ NE RAZEM	(-)
KOREKTA ZA OGUMIENIE	(+)

UWAGI RZECZOZNAWCY DOTYCZĄCE WYCENY
--

Opony dodatkowe 4szt.

Pojazd zweryfikowany w bazie danych historiiopojazdu.gov.pl

Oględziny wykonał: Bogusław Kobiółka

Wycena wykonana: Albert Kalużyński

Korekta „Regionalna sytuacja rynkowa” została zadana ze względu na zauważalne różnice między cenami lokalnymi a średnimi wartościami na rynku krajowym. Odzwierciedla aktualne warunki sprzedaży w regionie oraz lokalną atrakcyjność danego typu pojazdu.

OPIS STANU TECHNICZNEGO ZESPOŁÓW POJAZDU



NADWOZIE - Szkielet i poszycia zewnętrzne

L.p.	Nazwa elementu	L / P	Rodzaj uszkodzenia	Opis	Fot. nr
1	Wnęka drzwi tylnych	L	Wgniecenia		
2	Błotnik przedni	L	Odpryski powłoki lakierowej z miejscow. korozji blachy, zarysowania		
3	Pokrywa przednia		Odpryski powłoki lakierowej		
4	Drzwi boczne przednie	L	Starcia powłoki lakierowej		
5	Drzwi boczne przednie	P	Odpryski powłoki lakierowej		
6	Próg	L	Zarysowania powłoki lakierowej		
7	Dach		Odpryski powłoki lakierowej z miejscow. korozji blachy		
8	Błotnik tylny	L	Wgnieciony z zarysowaniami powłoki lakierowej, odpryski powłoki lakierowej		
9	Błotnik tylny	P	Wgnieciony głąboko		
10	Drzwi tyłu nadwozia		Zarysowania powłoki lakierowej		

Na pozostałych elementach obłachowania bryły nadwozia stwierdzono również typowe dla jego okresu eksploatacji uszkodzenia powłoki lakierowej (zarysowania, odpryski, itp.)



NADWOZIE – Opis powłoki lakierowej

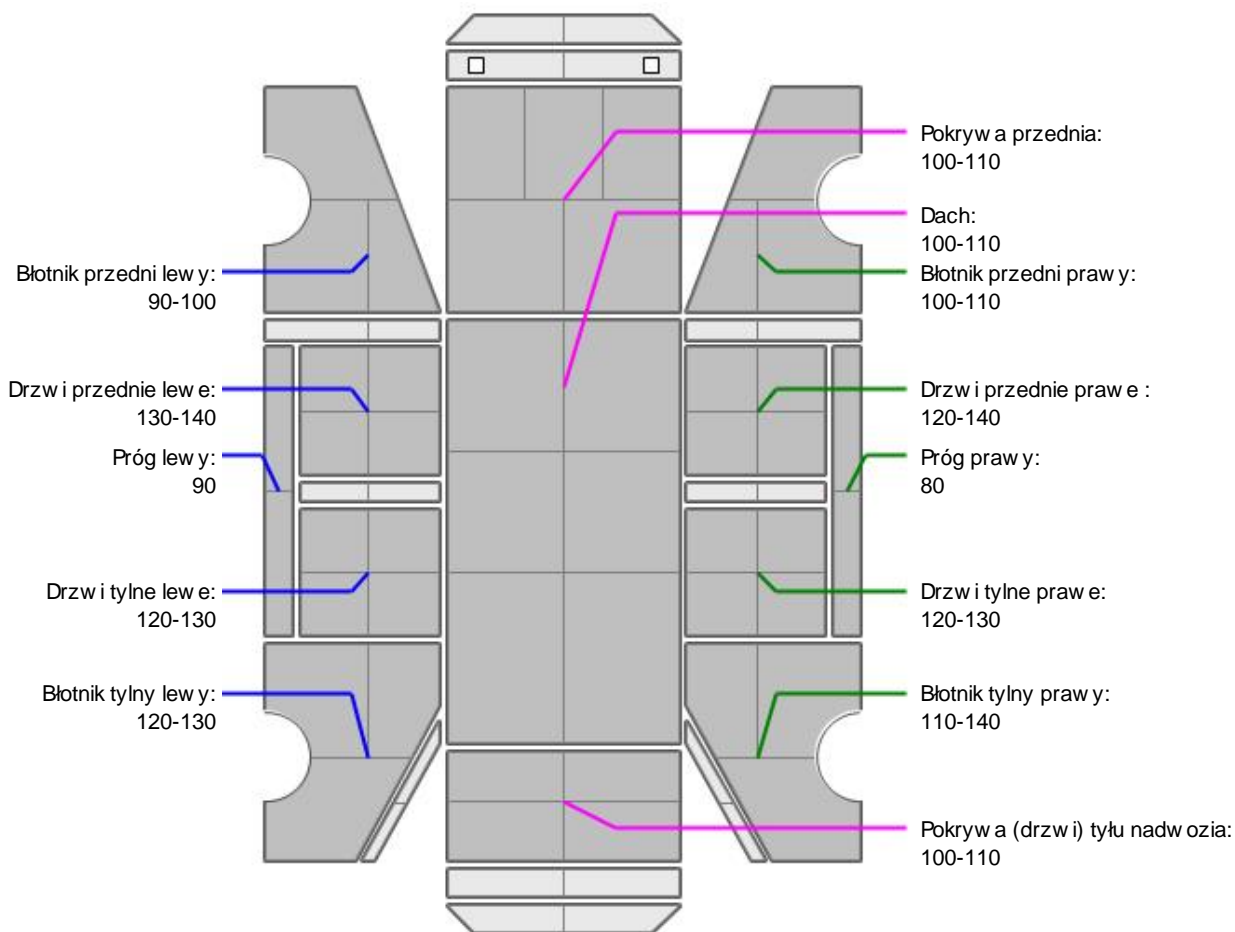

L.p.	Nazwa elementu	L / P	Grubość powłoki [μm]	Opis
1	Pokrywa przednia		100-110	
2	Dach		100-110	
3	Błotnik przedni	L	90-100	
4	Próg	L	90	
5	Drzwi przednie	L	130-140	
6	Drzwi tylne	L	120-130	
7	Błotnik tylny	L	120-130	
8	Błotnik przedni	P	100-110	
9	Próg	P	80	
10	Drzwi przednie	P	120-140	
11	Drzwi tylne	P	120-130	
12	Błotnik tylny	P	110-140	
13	Pokrywa (drzwi) tyłu nadwozia		100-110	

Podane przedziały grubości powłoki lakierowej poszczególnych elementów dotyczą wyłącznie punktów pomiarowych, tj. trzech wybranych miejsc na danym elemencie nadwozia. Nie oznacza to, że w pozostałych obszarach danego elementu grubość powłoki jest jednakowa ani że nie może wykraczać poza wskazane zakresy. Pomiary wykonano urządzeniem bezdźwiękowym w posiadaniu rzeczoznawcy. Pomiar wykonany innym przyrządem może się różnić.

**NADWOZIE – Wyposażenie zewnętrzne**

L.p.	Nazwa elementu	L / P	Rodzaj uszkodzenia	Opis	Fot. nr
1	Nadkole przednie	L	Odkształcone		
2	Zderzak przedni		Zarysowania		
3	Zderzak tylny		Zarysowania		

**NADWOZIE – Wyposażenie wewnętrzne**

L.p.	Nazwa elementu	L / P	Rodzaj uszkodzenia	Opis	Fot. nr
1	Roleta bagażnika		Zarysowania		
2	Fotel przedni kpl.	L	Zabrudzony		
3	Fotel przedni kpl.	P	Zabrudzony		
4	Kanapa tylna		Zabrudzona		
5	Schówek		Zarysowania		
6	Wykładzina dachu (podsufitka)		Zabrudzona		
7	Poszycie tapicerskie drzwi bocznych tylnych	P	Zabrudzone		

Wnętrze pojazdu nosi typowe dla jego okresu eksploatacji zabrudzenia oraz zużycie wszystkich elementów.

**UKŁAD KIEROWNICZY**

L.p.	Nazwa elementu	L / P	Rodzaj uszkodzenia	Opis	Fot. nr
1	Koło kierownicy		Przetarcie materiału		

JAZDA KONTROLNA

- | | | |
|---|---|----------|
| 1 | Głośno pracy silnika | BEZ UWAG |
| 2 | Praca układu kierowniczego | BEZ UWAG |
| 3 | Skuteczność hamulca zasadniczego | BEZ UWAG |
| 4 | Skuteczność hamulca pomocniczego | BEZ UWAG |
| 5 | Działanie drogowym. i szybkościomierza | BEZ UWAG |
| 6 | Wskaźnik temperatury silnika | BEZ UWAG |
| 7 | Skuteczność ogrzewania i przewietrzania | BEZ UWAG |

Próba ruchowa przeprowadzona na zimnym silniku w warunkach parkingowych z prędkością do 15km/h.

Zastrzeżenia ograniczające opinię.

ü Zawarte w niniejszej Wycenie/Raporcie informacje (w tym dotyczące wyposażenia) służy jedynie ogólnym celom informacyjnym. Wycena/Raport nie może być zatem traktowana jako oferta w rozumieniu przepisów Kodeksu Cywilnego oraz opisu towaru ani zapewnienia w rozumieniu art. 4 Ustawy z dnia 27 lipca 2002 roku o szczególnych warunkach sprzedaży konsumenckiej.

ü Wycena/Raport została sporządzona w celu ustalenia istnienia albo nieistnienia uszkodzeń nieakceptowalnych po zawarciu umowy korzystania z samochodu lub innych okoliczności uzgodnionych w zleceniu. Wycena/Raport nie obejmuje typowych uszkodzeń wynikających z eksploatacji samochodu oraz jego standardowego zużycia.

ü Jeżeli chcesz traktować ten dokument jako źródło wiedzy o samochodzie przy jego zakupie, czynisz to na własną odpowiedzialność. Rzeczoznawca Sp. z o.o. nie ponosi odpowiedzialności za takie użycie tej Wyceny/Raporu.

ü Niniejsza wycena służy wyłącznie do oszacowania wartości rynkowej przedmiotu wyceny i nie może być wykorzystywana do żadnego innego celu, ni wymienionego powyżej. W szczególności wycena nie może stanowić podstawy do oceny cech i stanu wycenianego obiektu przy jego zakupie.

ü Rzeczoznawca nie bierze na siebie odpowiedzialności za wady ukryte (prawne i fizyczne) oraz ewentualne skutki wynikające z dalszego użytkowania przedmiotu wyceny, a także za skutki wykorzystania samej wyceny.

ü Powyższa wycena nie jest ekspertyzą stanu technicznego przedmiotu wyceny i za taką nie może być uznawana, w szczególności nie może być traktowana jako gwarancja sprzedaży przedmiotu wyceny za oszacowaną wartość.

ü Wycenę przeprowadzono w oparciu o dostarczoną dokumentację oraz badanie organoleptyczne wycenianego obiektu. Nie prowadzono badań diagnostycznych oraz weryfikacji warsztatowej przedmiotu wyceny.

ü Nie stwierdzono dodatkowych niesprawności i/lub uszkodzeń i/lub braków w zakresie możliwym do ustalenia w warunkach oględzin tj. bez dostępu do spodu pojazdu, specjalistycznego sprzętu diagnostycznego, jazdy próbnej wykonanej w warunkach drogowych z obciążeniem.

ü Rzeczoznawca podczas oględzin poza warszatem nie jest w stanie stwierdzić wypadkowej przeszłości pojazdu. W przypadku podwyższonych wartości pomiarów powłoki lakierowej, konieczna jest ekspertyza w warunkach warsztatowych.

ü Rok produkcji pojazdu - nie weryfikowano. Przyjeto w oparciu o dane przekazane przez Zleceniodawcę.

ü Niniejsza wycena nie może być publikowana w całości w jakimkolwiek dokumencie bez zgody wykonawców i bez uzgodnienia z nimi formy i treści takiej publikacji. Zakaz publikacji nie dotyczy posługiwania się wyceną w umowach cywilno-prawnych zawieranych przez zleceniodawcę i dotyczących przedmiotu.

ü Przed odbiorem pojazdu, kupujący zobowiązany jest do konfrontacji rzeczywistego stanu z informacjami zawartymi w wycenie. Odbiór przedmiotu jest równoznaczny ze zrzeczeniem się wszelkich roszczeń, co do stanu technicznego.

ü Nie badano poprawności i/lub budowy numerów identyfikacyjnych/seryjnych obiektu oraz nie weryfikowano prawdziwości danych obiektu.

ü Niniejsza wycena nie może być traktowana jako gwarancja sprzedaży przedmiotu wyceny za oszacowaną wartość.

ü W przypadku ujawnienia dodatkowych informacji dotyczących przedmiotowego pojazdu, niedostępnych w czasie wykonywania niniejszej opinii, zaprezentowane stanowisko może ulec zmianie.

ü W opinii założono, że nie wykryto żadnych faktów, które mogłyby istotnie wpływać na wartość wycenionego pojazdu, jeżeli w opisie pojazdu nie widnieje inaczej.

ü Rzeczoznawca nie ponosi odpowiedzialności za ewentualne błędy wynikające z przedstawionych informacji otrzymanych od użytkownika/sprzedawcy/zamawiaczego wyceny, jeżeli brak podstaw do kwestionowania ich zgodnie ze stanem rzeczywistym lub też ustalenie stanu rzeczywistego przez rzeczoznawcę było niemożliwe lub znacznie utrudnione.

ü Wyposażenie standardowe wg. Info - Ekspert. Rzeczoznawca nie ponosi odpowiedzialności za ewentualne błędy programu. Lista wyposażenia w wycenie ma charakter poglądowy i nie potwierdza kompletności. Aby ustalić specyfikacje fabrycznego wyposażenia należy się do dealera.

ü W warunkach, w jakich przeprowadzono oględziny rzeczoznawca nie miał możliwości zweryfikowania poprawności

działania całego wyposażenia.

Ü Opis stanu technicznego pojazdu jest ważny na dzień oględzin. Rzeczoznawca nie bierze odpowiedzialności za zmiany stanu pojazdu wynikające z dalszej eksploatacji lub postoju (np. uszkodzenie akumulatora, powłoki lub powstanie ognisk korozji, uszkodzenie układu hamulcowego, itp.) – zaleca się sprawdzenie daty wyceny

Ü Jeżeli elementy jednostki napędowej, układu przeniesienia napędu itp., są rozmontowane, rzeczoznawca nie weryfikuje kompletności poszczególnych układów. Możliwość wystąpienia braków w kompletacji (np. ze względu na wykorzystanie unieruchomionego pojazdu jako „dawcy części”).

Ü Nie weryfikowano odczytanego stanu drogomierza z zapisami w urządzeniach elektronicznych pojazdu. Rzeczoznawca nie dokonuje oceny autentyczności przebiegu.

Ü W przypadku pojazdów z niesprawnym akumulatorem lub bez niego - podłączenie sprawnego akumulatora nie gwarantuje sprawności technicznej pojazdu. W związku z tym przyjmuje się, iż stan techniczny pojazdu jest nieznany, istnieje ryzyko ujawnienia wad ukrytych i dodatkowych uszkodzeń.

Ü Nie weryfikowano gwarancji, statusu pakietów serwisowych i kompletności w zakresie osprzętu dodatkowego, z którym przedmiot był zamówiony.

Dokument wystawiony elektronicznie, ważny bez podpisu

DOKUMENTACJA FOTOGRAFICZNA



Fot. nr 1



Fot. nr 2



Fot. nr 3



Fot. nr 4



Fot. nr 5



Fot. nr 6



Fot. nr 7



Fot. nr 8



Fot. nr 9



Fot. nr 10



Fot. nr 11



Fot. nr 12



Fot. nr 13



Fot. nr 14



Fot. nr 15



Fot. nr 16



Fot. nr 17



Fot. nr 18



Fot. nr 19



Fot. nr 20



Fot. nr 21



Fot. nr 22



Fot. nr 23



Fot. nr 24



Fot. nr 25



Fot. nr 26



Fot. nr 27



Fot. nr 28



Fot. nr 29



Fot. nr 30



Fot. nr 31



Fot. nr 32



Fot. nr 33



Fot. nr 34



Fot. nr 35



Fot. nr 36



Fot. nr 37



Fot. nr 38



Fot. nr 39



Fot. nr 40



Fot. nr 41



Fot. nr 42



Fot. nr 43



Fot. nr 44



Fot. nr 45



Fot. nr 46



Fot. nr 47



Fot. nr 48



Fot. nr 49



Fot. nr 50



Fot. nr 51



Fot. nr 52



Fot. nr 53

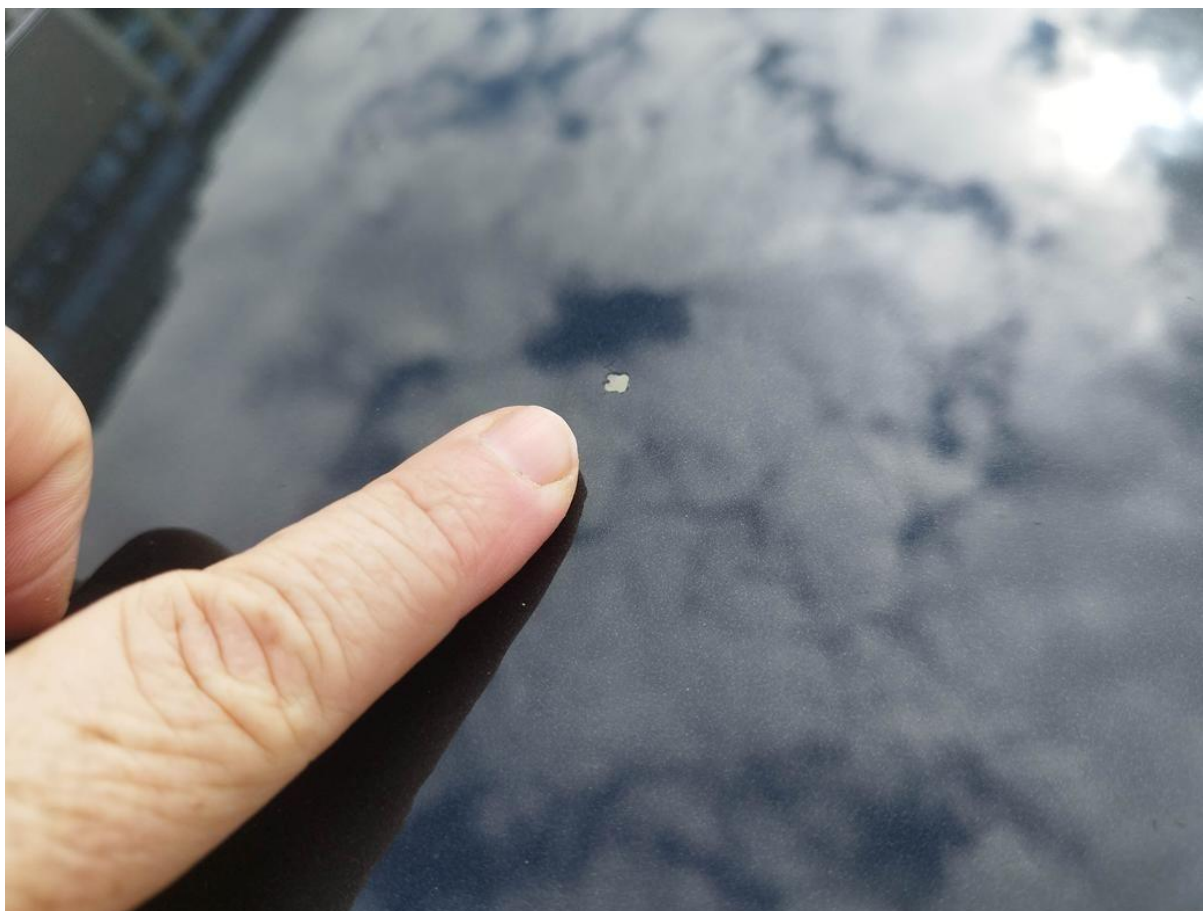

Fot. nr 54

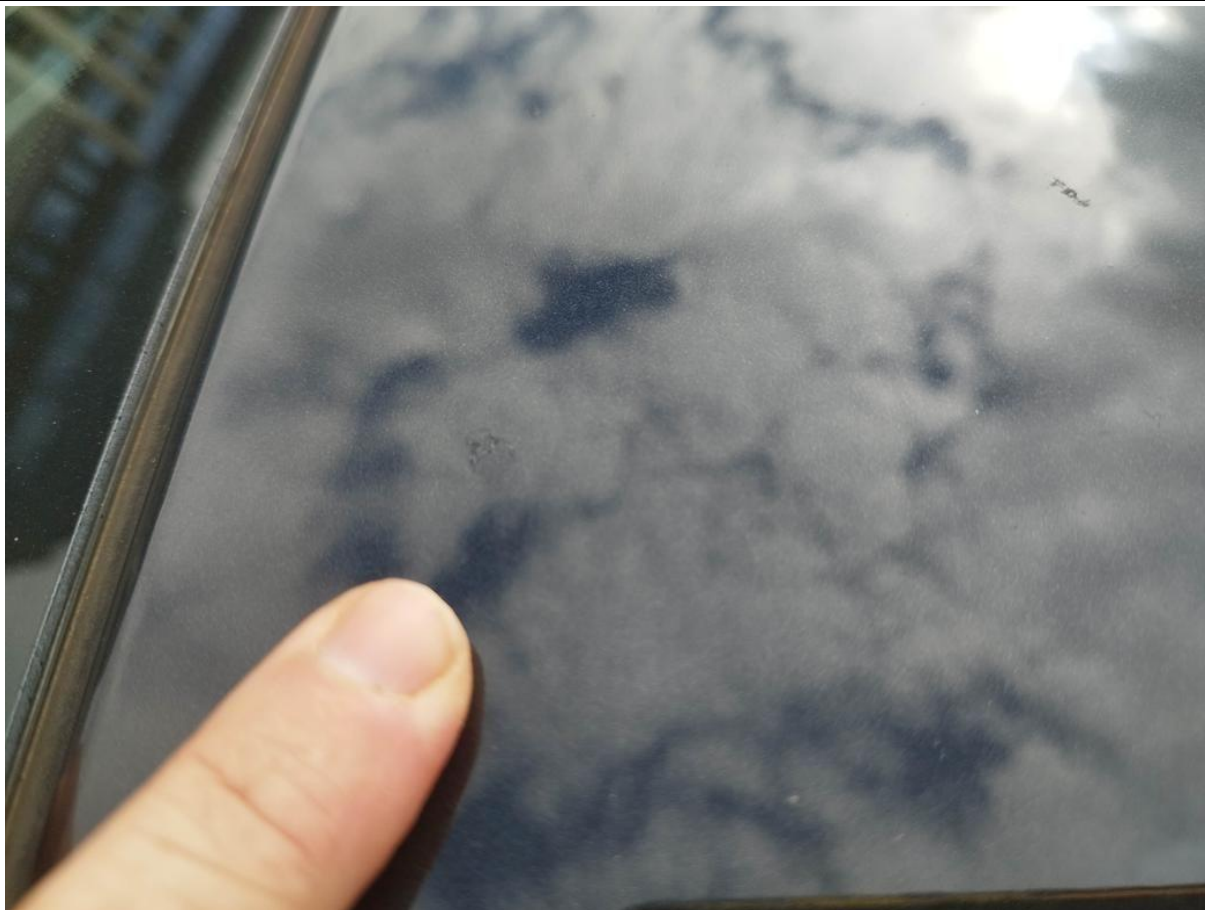

Fot. nr 55



Fot. nr 56



Fot. nr 57



Fot. nr 58



Fot. nr 59



Fot. nr 60



Fot. nr 61



Fot. nr 62



Fot. nr 63



Fot. nr 64



Fot. nr 65



Fot. nr 66



Fot. nr 67



Fot. nr 68



Fot. nr 69



Fot. nr 70



Fot. nr 71

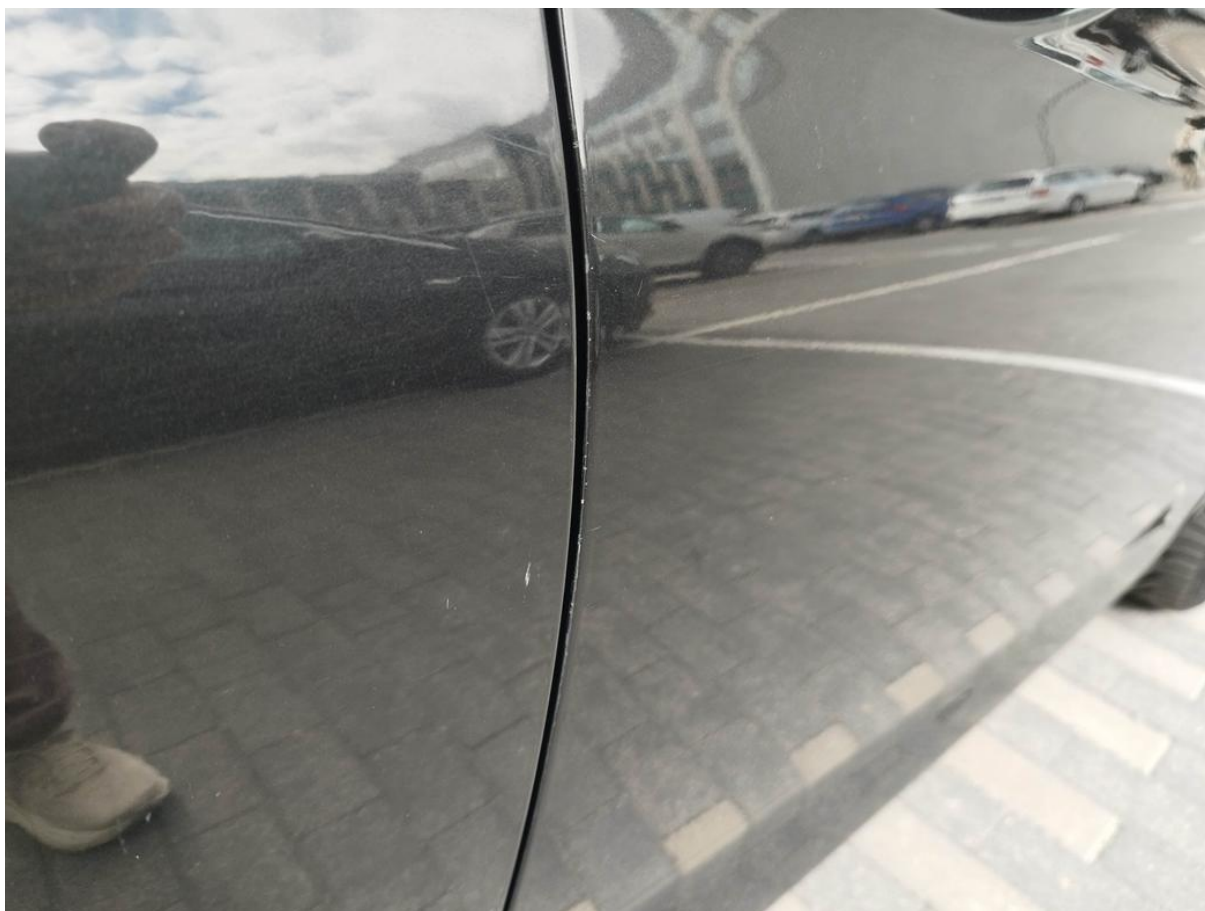

Fot. nr 72



Fot. nr 73



Fot. nr 74



Fot. nr 75



Fot. nr 76



Fot. nr 77



Fot. nr 78



Fot. nr 79



Fot. nr 80



Fot. nr 81



Fot. nr 82



Fot. nr 83



Fot. nr 84



Fot. nr 85



Fot. nr 86



Fot. nr 87



Fot. nr 88



Fot. nr 89



Fot. nr 90



Fot. nr 91



Fot. nr 92



Fot. nr 93



Fot. nr 94



Fot. nr 95

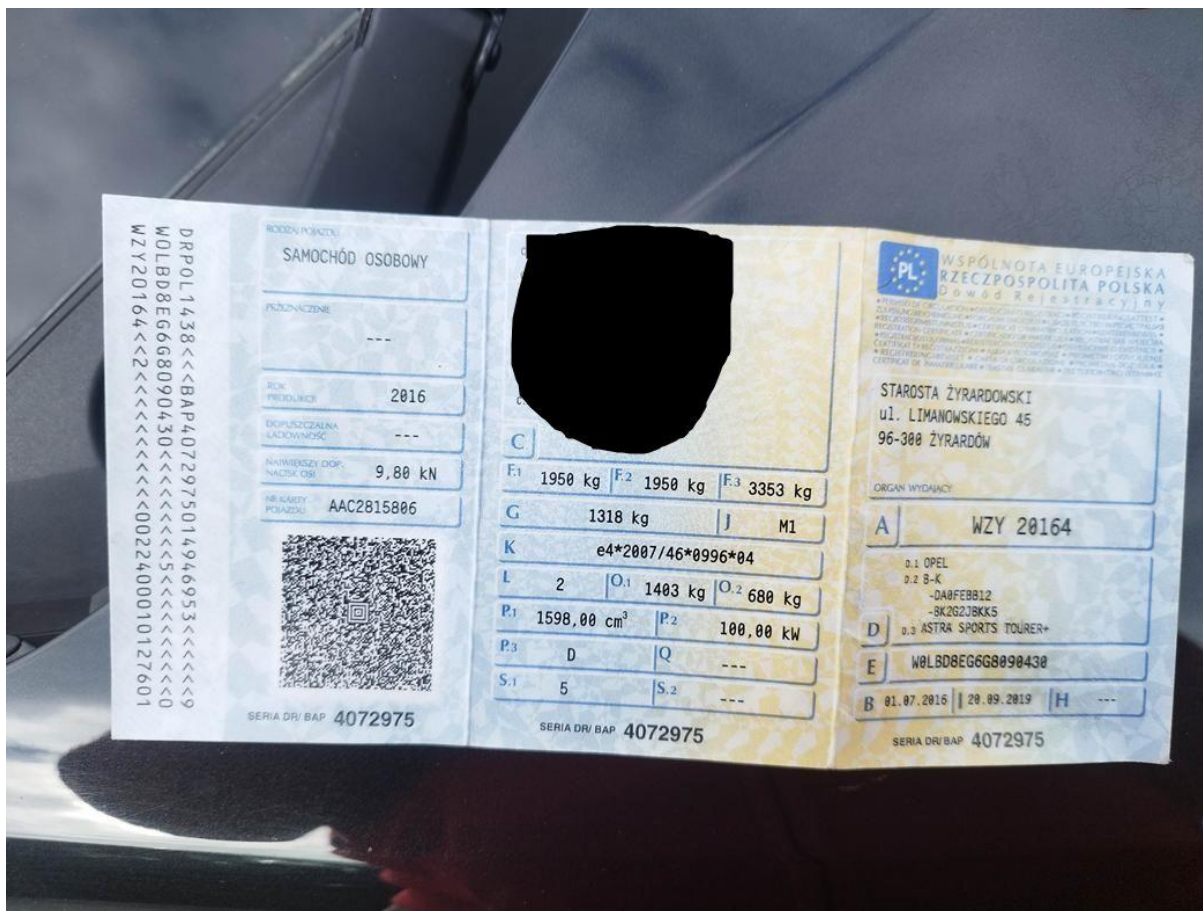

Fot. nr 96



Fot. nr 97



Fot. nr 98

4 Dane pojazdu / Przegląd przedprzedażny

Dane pojazdu / Przegląd przedprzedażny

Przegląd przedprzedażny i dostawa pojazdu
 W celu zapewnienia, że samochód jest pozbawiony jakichkolwiek usterek, przed dostarczeniem pojazdu Klientowi przeprowadzany jest przegląd przedprzedażny.
 Klient został poinformowany o częstotliwości czynności serwisowych, wymiany oleju oraz sprawdzania poziomu oleju oraz otrzymał listę kontrolną czynności obsługowych w ramach przeglądu przedprzedażnego.

Dane pojazdu

Model: ASTRA V

Numer identyfikacyjny pojazdu: W0L5D8K6G6805D430

Typ silnika, numer silnika: A7167346G26X0421

Skrzynia biegów: MIG

Kod koloru lakieru: GAN

Kod wykończenia wnętrza: TARQ

Numer kluczyka: 20825

Data pierwszej rejestracji: 2016.07.01

Przygotował

Autoryzowany Dealer marki Opel, który dostarczył pojazd: Andrzej Zuparko

Adres: Rubieżnica 3

Miejscowość, data: Wrocław 2016.05.17

Dane rejestrowe: 01-838 Wrocław
ul. Rubieżnica 3
Tel: (22) 386 40 42
Fax: (22) 386 40 41

Potwierdzenie czynności serwisowych

Wykonanie jest dokumentowane na kolejnych stronach Książeczki serwisowej.

Obsługę okresową należy przeprowadzać za każdym razem, gdy pojawi się odpowiedni komunikat na wyświetlaczu, lecz nie później niż przed upływem okresów międzyprzeglądowych podanych w Instrukcji obsługi.

Dopuszczalne klasy jakości oraz lepkości oleju silnikowego są podane w Instrukcji obsługi.

Fot. nr 99

Potwierdzenie czynności serwisowych 5

Potwierdzenie czynności serwisowych

Wykonanie czynności serwisowych jest dokumentowane na kolejnych stronach Książeczki serwisowej.

Obsługę okresową należy przeprowadzać za każdym razem, gdy pojawi się odpowiedni komunikat na wyświetlaczu, lecz nie później niż przed upływem okresów międzyprzeglądowych podanych w Instrukcji obsługi.

Dopuszczalne klasy jakości oraz lepkości oleju silnikowego są podane w Instrukcji obsługi.

Wykonanie czynności oznaczono jako Tak lub Nie

Tak = płyn lub element został wymieniony

Nie = wymiana nie była konieczna

Uwaga
Zapisanych informacji szczegółowych nie wolno modyfikować.

Przegląd: Okresowy Główny

Data: 2016.05.17 km: 29697

Olej silnikowy

Klasa: dexos 1 dexos 2
 GM-LL-A-025 GM-LL-B-025
 ACEA A3 B4 C3

Lepkość: 5 W-30

Środek przeciwdziałający zamarzaniu: płyn chłodzący °C

Tak Nie

- Bateria (pilota zdalnego sterowania radiem)
- Filtr przeciwpyłkowy
- Wkład filtra powietrza
- Pasek wielorolkowy
- Pasek zębaty
- Filtr paliwa
- Olej przekładniowy
- Płyn hamulcowy
- Zestaw do naprawy opon
- Elementy ciernie hamulcowe z przodu / z tyłu
- Świece zapłonowe

Następny przegląd: 2016.08.01 / 32000
 Data: 2016.05.17 / 29697
 (+ maks. 1 miesiąc) (+ maks. 1500 km)

Fot. nr 100

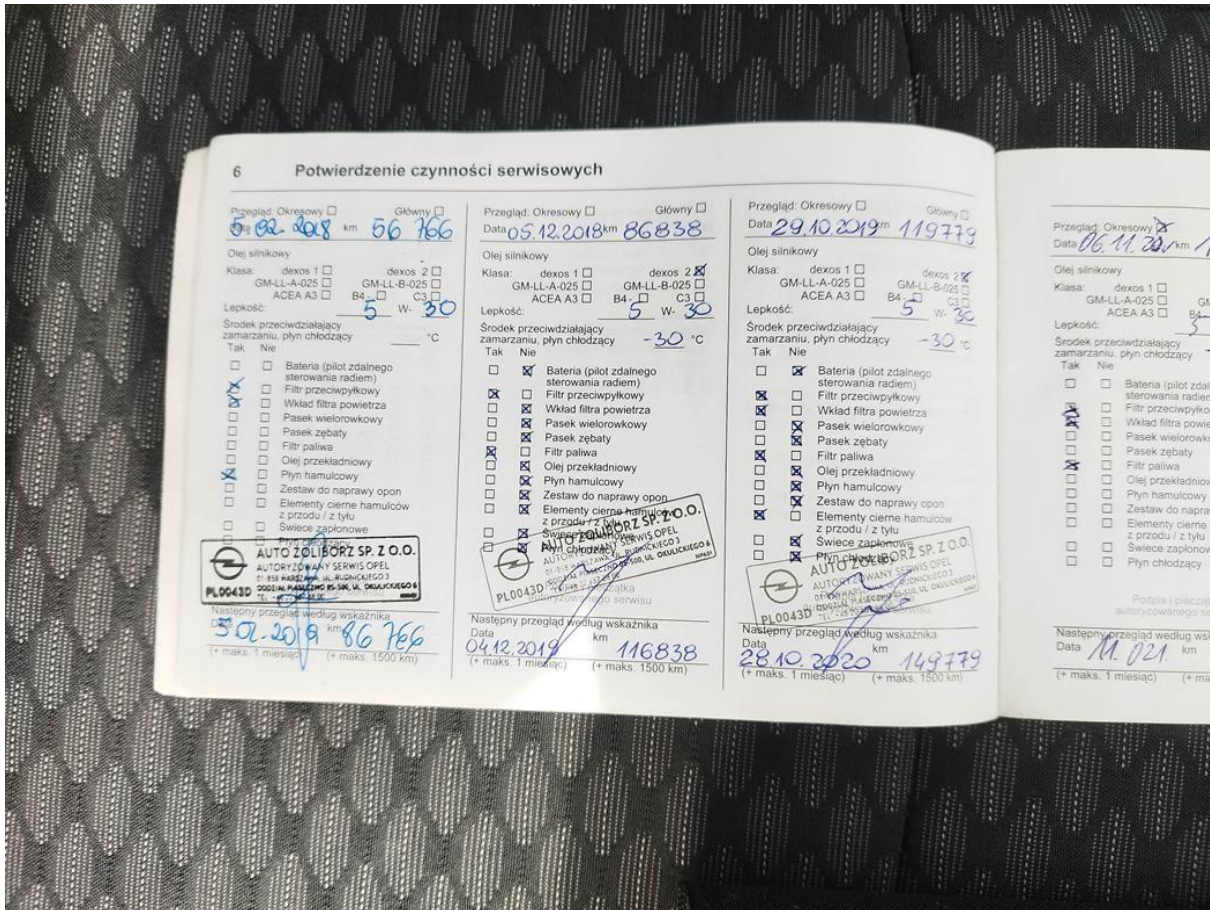

Fot. nr 101

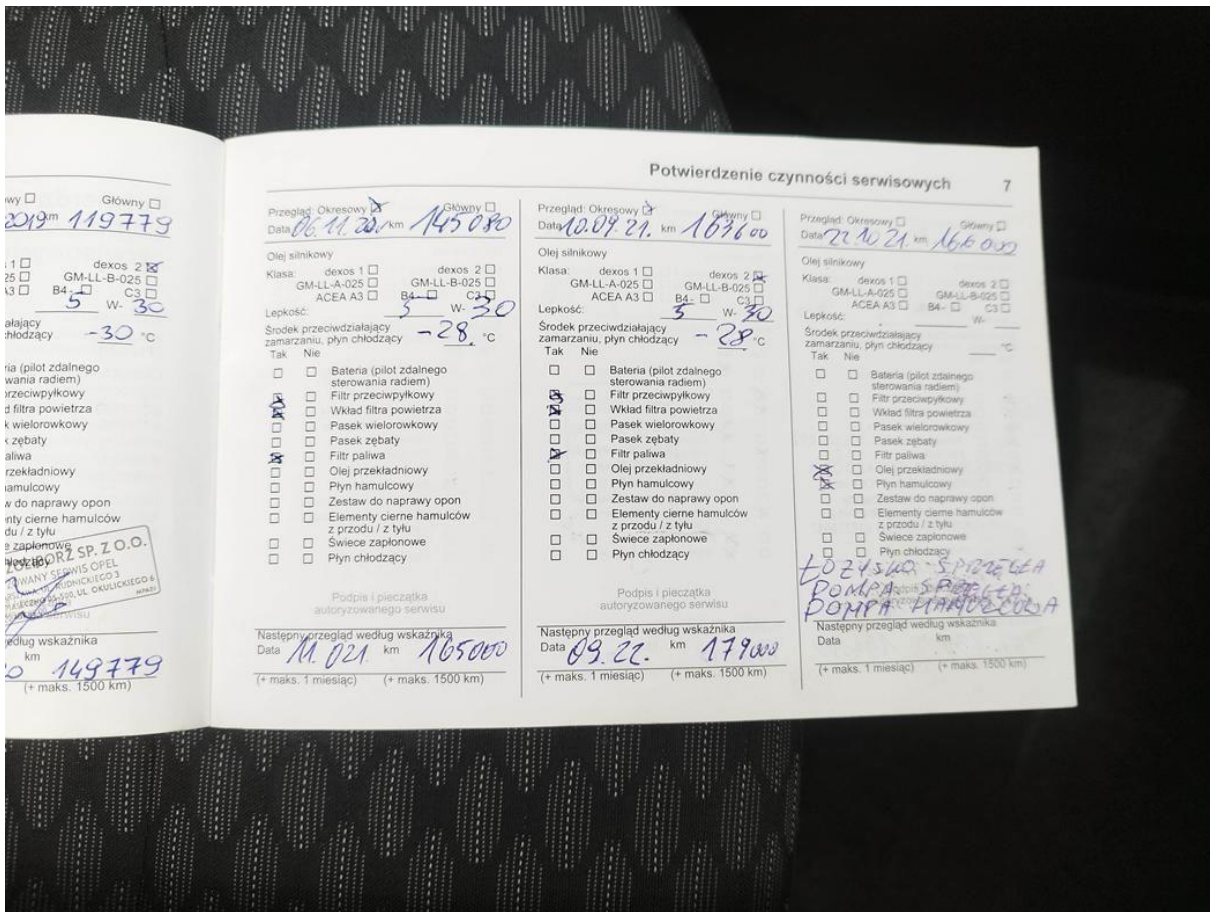

Fot. nr 102

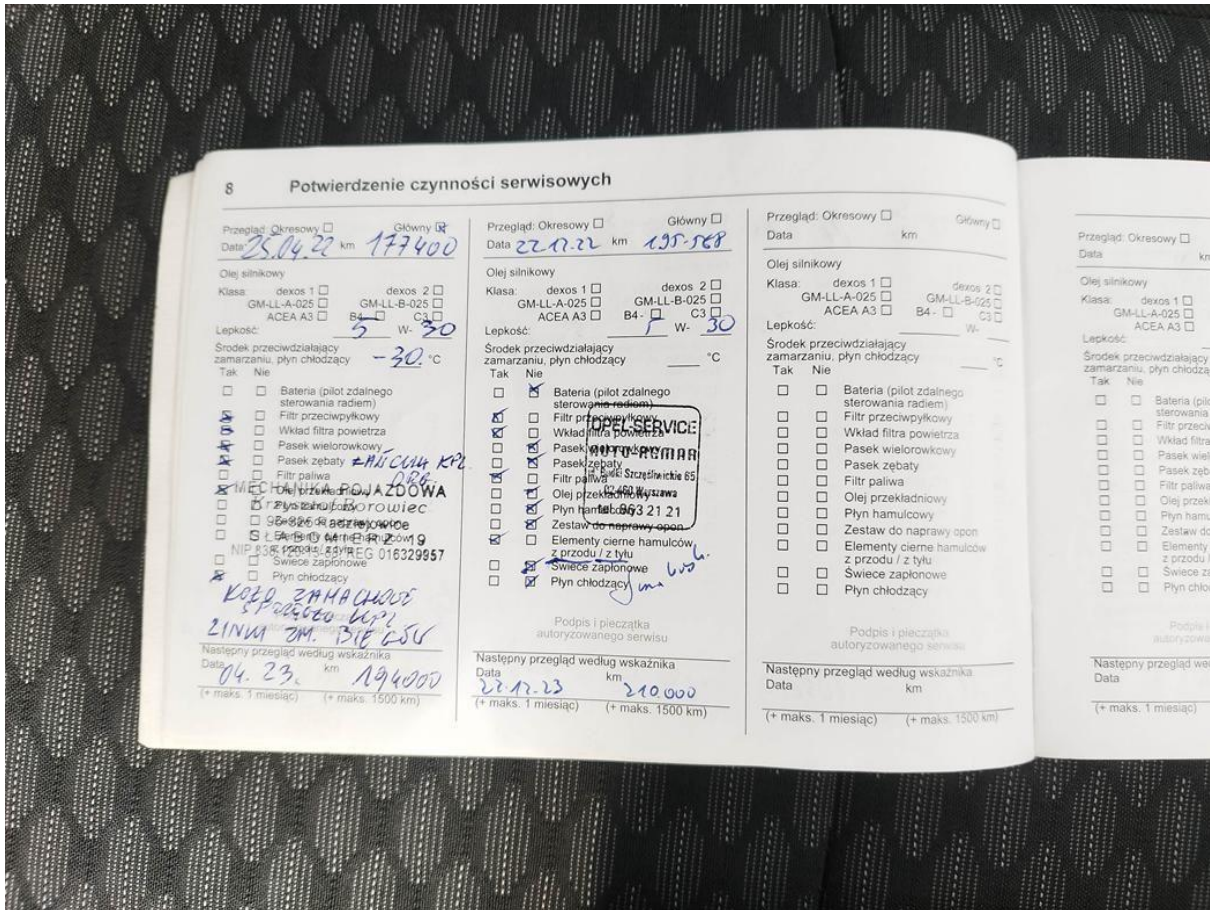

Fot. nr 103

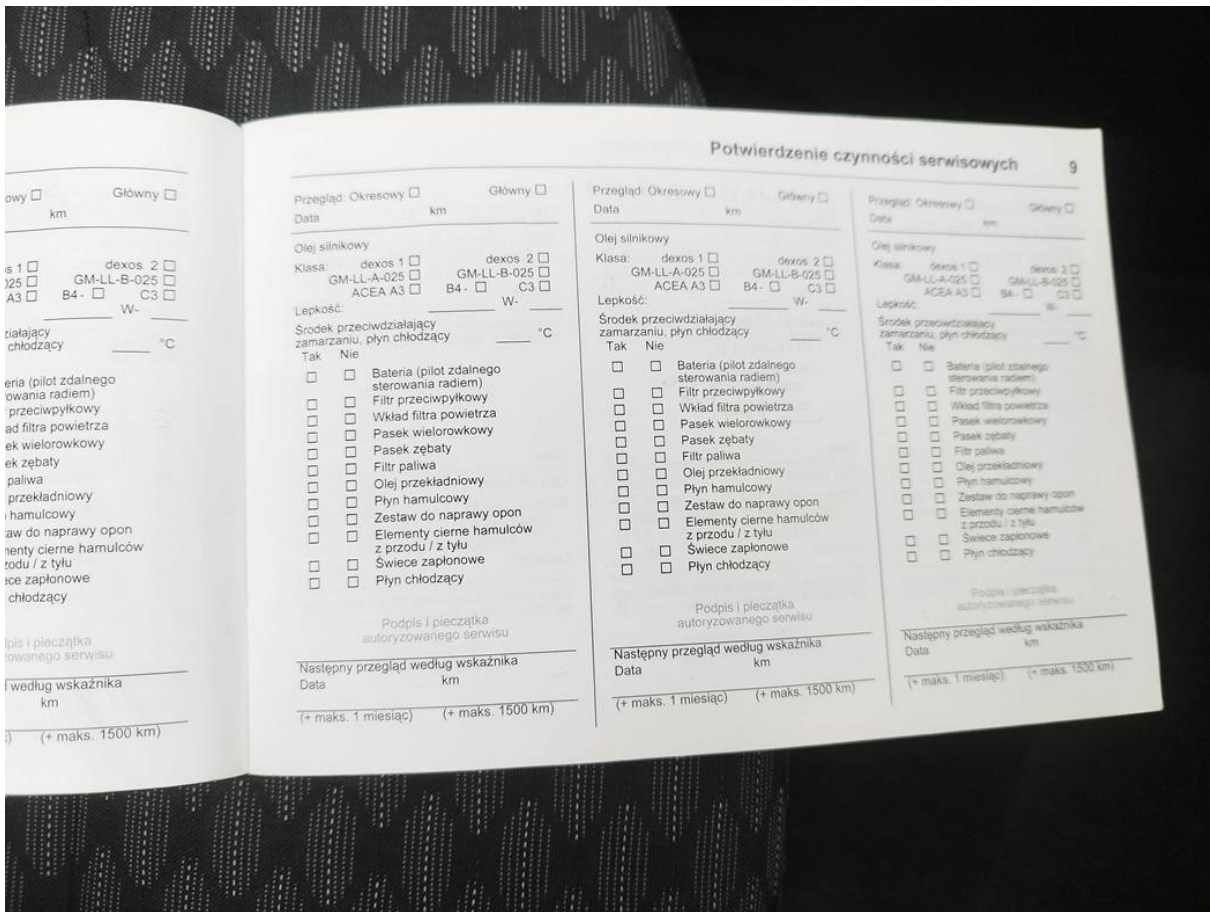

Fot. nr 104



Fot. nr 105



Fot. nr 106



Fot. nr 107

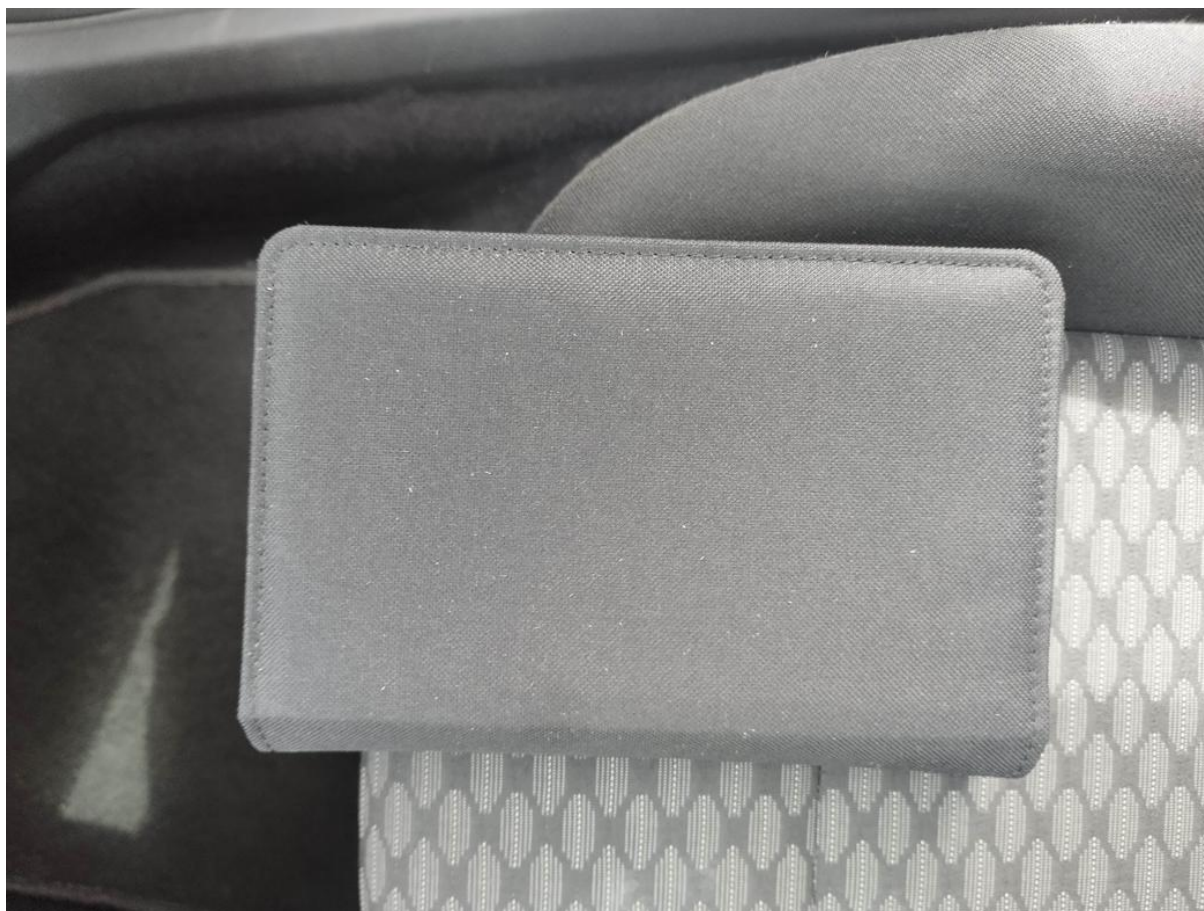

Fot. nr 108



Fot. nr 109

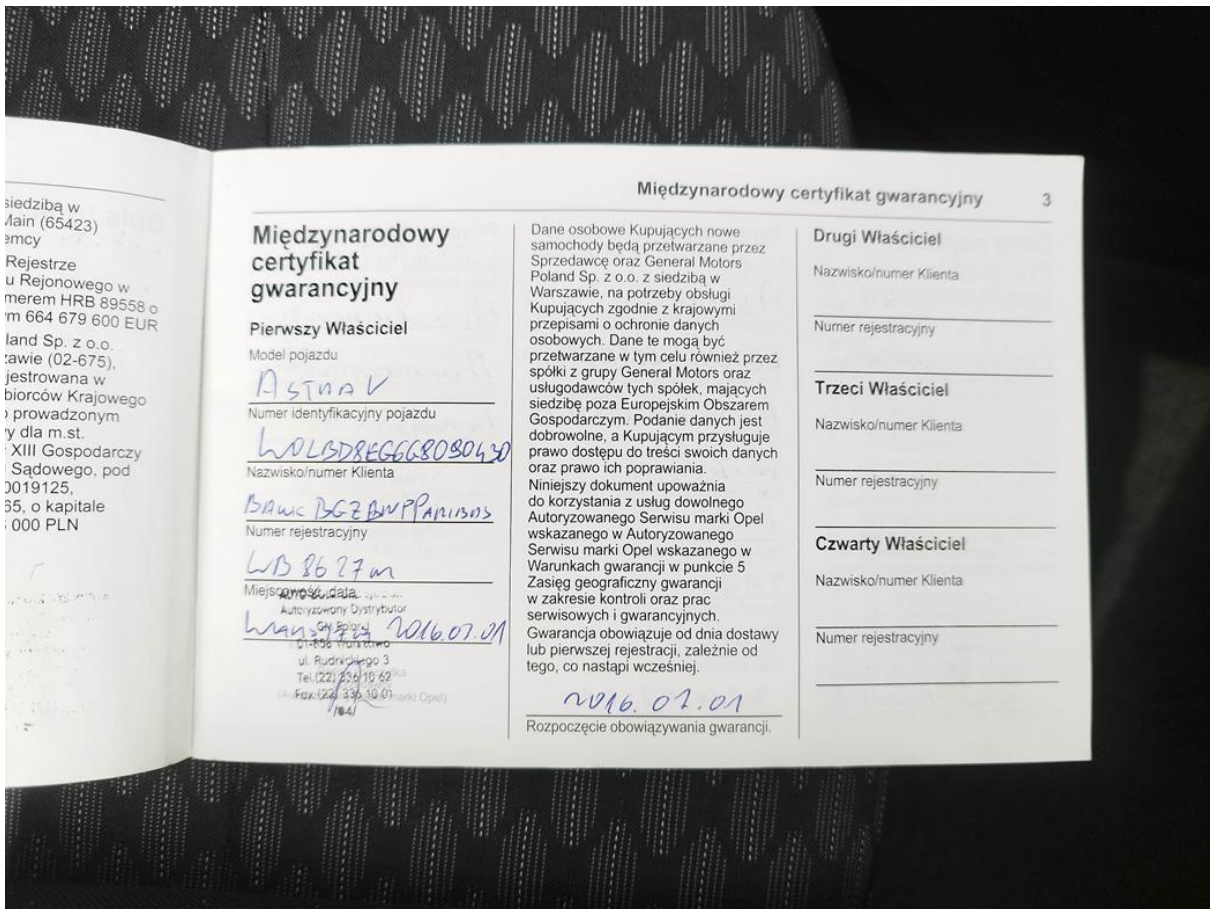

Fot. nr 110

Dokument wystawiony elektronicznie, wamy bez podpisu