

## EKSPERTYZA TECHNICZNA NR SM-152/2026\_WH3336C

Numer szkody / sprawy SM-152/2026\_WH3336C  
Nr kalkulacji 9409

### DANE WYKONUJĄCEGO

Użytkownik Walewski Andrzej  
Nr licencji 35006

### DANE KLIENTA / WŁAŚCICIELA

Imię i nazwisko: Santander Consumer Multirent Sp. z o.o.  
Adres: 54-202 Wrocław  
ul. Legnicka 48B

### DANE POJAZDU - kod EC 0127042

Numer rejestracyjny: WH3336C  
Numer nadwozia: SALCA2BX7KH780012  
Marka: LAND ROVER  
Model: Discovery Sport 15-19  
Typ: Discovery Sport 2.0 Si4 SE  
Data pierwszej rejestracji: 01.04.2019  
Rok produkcji: 2018

### WYCENA

Nr wyceny: 9291  
Data wyceny: 20.04.2026  
Wycena na dzień: 17.04.2026  
Wersja bazy danych: 2026.04  
Wartość:

Numer wyceny **9409**  
Data wyceny **20.04.2026**  
Wycena na dzień **17.04.2026**  
Numer licencji / użytkownik **35006 / Walewski Andrzej**

**DANE SZKODY / SPRAWY**

Numer szkody / sprawy SM-152/2026\_WH3336C

**DANE KLIENTA / WŁAŚCICIELA**

Imię i nazwisko Santander Consumer Multirent Sp. z o.o.  
Adres 54-202 Wrocław  
ul. Legnicka 48B

**DANE POJAZDU - kod EC 0127042**

Numer rejestracyjny / numer VIN WH3336C / SALCA2BX7KH780012  
Data pierwszej rejestracji / wiek w miesiącach 01.04.2019 / 84  
Rok produkcji 2018  
Przebieg rzeczywisty (km) / sposób ustalenia 100 098 / Odczytany  
Przebieg standardowy / różnica (km) 136 800 / -36 702  
Lakier pomarańczowy metalik  
Liczba właścicieli Nie podano  
Stan pojazdu Dobry  
Specjalne zabezpieczenia antykradzieżowe NIE  
Marka LAND ROVER  
Model Discovery Sport 15-19  
Typ Discovery Sport 2.0 Si4 SE  
Rodzaj nadwozia / liczba drzwi / liczba miejsc Kombi / 5 / 5  
Okres dostępności 01.06.2017 - 30.09.2019  
Pojemność silnika (ccm) 1997  
Moc kW / KM 177 / 240  
Paliwo / katalizator Benzyna / Katalizator (3drozny)  
Układ / liczba cylindrów R / 4  
Skrzynia / liczba biegów A / 9

**WYCENA POJAZDU****Zakup**

Notowanie Eurotax (baza danych 2026.04)	PLN
Korekta na miesiąc pierwszej rejestracji	PLN
Korekta na przebieg	PLN
Korekta na rok produkcji	PLN
Wartość wyposażenia dealerskiego	PLN
Wartość czynników obniżających wartość	PLN
Korekta na stan opon	PLN

**Wartość pojazdu (brutto) PLN**

**WYPOSAŻENIE STANDARDOWE POJAZDU**

- Airbag 6 sztuk (poduszki powietrzne czołowe i boczne dla kierowcy i pasażera, kurtyny powietrzne)
- Autonomiczny system awaryjnego hamowania
- Czujnik parkowania - przód
- Czujnik parkowania - tył
- Felgi aluminiowe 18 (wzór 511) z ogumieniem
- InControl Protect
- Kierownica skórzana z przyciskami do sterowania systemem audio, tempomatem oraz Bluetooth
- Klimatyzacja automatyczna - 2 strefowa
- Lakier solid
- Lampy halogenowe
- Listwy boczne na konsoli centralnej - Satin Brushed Aluminium
- Lusterka w osłonach przeciwsłonecznych w podsufitce, podświetlane
- Lusterka zewn. el. skł. i ster., ogrzewane, z kierunkowskazami i lampami doświetlającymi podłoże
- Lusterko wsteczne elektrochromatyczne (przyciemniająca się automatycznie)
- Nakrętki zabezpieczające do kół - antykradzieżowe
- Oświetlenie wnętrza LED
- Port USB, dla pierwszego rzędu siedzeń w konsoli środkowej (015BB)
- Roleta bagażnika
- Siedzenia regulowane manualnie 6/6
- System All-Terrain Response
- System audio Land Rover - 10 głośników, wzmacniacz 190W
- System monitorowania ciśnienia w ogumieniu (TPMS)
- System nawigacji satelitarnej z mapami na karcie SD
- System ostrzegający o opuszczeniu pasa jazdy po którym porusza się samochód
- Tapicerka materiałowa
- Tempomat
- Tylne oparcie składane, dzielone 60/40, z regulacją, podłokietnikiem i otworem do załadunku
- Tylny podłokietnik z dwoma uchwytami na kubki
- Wycieraczki z czujnikiem deszczu i automatyczne włączanie świateł
- Zagłówek środkowy w 2-gim rzędzie foteli
- Zestaw do naprawy opon Land Rover
- Zestaw do podłączenia telefonu z Bluetooth

**WYPOSAŻENIE DODATKOWE - DEALERSKIE****Zakup**

- Pakiet Black z Felgami 18 PLN
  - Felgi aluminiowe 18 (wzór 511) wykończenie Gloss Black z ogumieniem
  - Pakiet Black
- Pakiet Convenience PLN
  - Kłapa bagażnika otwierana i zamykana elektrycznie, bezdotykowo
  - Pilot do garażu, uniwersalny
  - System bezkluczykowego otwierania/zamykania samochodu
- Pakiet Holowniczy 1 PLN
  - Hak holowniczy, demontowalny (13 pin)
  - Kamera ułatwiająca parkowanie - tył
- Tapicerka materiałowo - skórzana PLN

**SUMA****PLN****CZYNNIKI OBNIŻAJĄCE WARTOŚĆ****Zakup**

- Konieczność naprawy pojazdu (-8%) PLN

**SUMA****PLN****OPONY****Zakup****Oś 1, Opona 1 (lewa), PIRELLI, 235/60R18**

Nominalna głębokość bieżnika [mm]:	12
Rzeczywista głębokość bieżnika [mm]:	4
Zużycie [%]:	80
Obniżka na zniszczenie [%]:	0

**Wartość (brutto)****PLN**

**Oś 1, Opona 2 (prawa), PIRELLI, 235/60R18**

Nominalna głębokość bieżnika [mm]:	12
Rzeczywista głębokość bieżnika [mm]:	4
Zużycie [%]:	80
Obniżka na zniszczenie [%]:	0

**Wartość (brutto)**

PLN

**Oś 2, Opona 1 (lewa), NOKIAN, 235/60R18**

Nominalna głębokość bieżnika [mm]:	12
Rzeczywista głębokość bieżnika [mm]:	6
Zużycie [%]:	60
Obniżka na zniszczenie [%]:	0

**Wartość (brutto)**

PLN

**Oś 2, Opona 2 (prawa), NOKIAN, 235/60R18**

Nominalna głębokość bieżnika [mm]:	12
Rzeczywista głębokość bieżnika [mm]:	6
Zużycie [%]:	60
Obniżka na zniszczenie [%]:	0

**Wartość (brutto)**

PLN

**SUMA**

PLN

**NOTATKI****Notatka do wyceny:**

OCENA STANU TECHNICZNEGO POJAZDU.

Do oceny przedstawiono pojazd kompletny.

Oględzin pojazdu dokonano na terenie parkingu firmy DAWRO we Wrocławiu, ul. Wodzisławska 8.

W czasie oględzin dokonano jazdy próbnej (próby ruchowej) po terenie parkingu.

W czasie oględzin stwierdzono:

**SILNIK/UKŁAD PRZENIESIENIA NAPĘDU:**

Silnik wraz z osprzętem kompletny, bez widocznych braków i uszkodzeń mechanicznych.

Silnik wraz z komorą silnikową - brudny.

Silnik uruchomiono.

Praca silnika nie budzi zastrzeżeń.

**PODWOZIE:**

Podzespoły podwozia kompletne, bez widocznych braków.

**UKŁAD KIEROWNICZY:**

UKład kierowniczy w warunkach przeprowadzonej próby ruchowej nie budzi zastrzeżeń.

**UKŁAD HAMULCOWY:**

UKład hamulcowy w warunkach przeprowadzonej próby ruchowej nie budzi zastrzeżeń.

**UKŁAD WYDECHOWY:**

UKład wydechowy w warunkach przeprowadzonej próby ruchowej nie budzi zastrzeżeń.

**NADWOZIE:**

Nadwozie koloru pomarańczowego - lakier dwuwarstwowy metalik.

Dokonano pomiaru grubości powłoki lakierowej przyrządem elektronicznym.

Stwierdzono brak śladów napraw blacharsko lakierniczych nadwozia.

Powłoka lakierowa całego pojazdu - powierzchniowo porysowana.

**Części nadwozia uszkodzone kwalifikujące się do naprawy:**

- pokrywa komory silnika – punktowe odpryski powłoki lakierowej,
- błotnik przedni lewy – listwa ochronna zarysowana,
- drzwi przednie lewe – wgniezione punktowo, zarysowane, punktowe odpryski powłoki lakierowej na krawędzi tylnej,
- drzwi przednie prawe – zarysowane, punktowe odpryski powłoki lakierowej na krawędzi tylnej,
- drzwi tylne lewe – zarysowane, punktowe odpryski powłoki lakierowej na krawędzi tylnej,
- drzwi tylne prawe – wgniezione punktowo, zarysowane,
- błotnik tylny lewy – zarysowany,
- błotnik tylny prawy - zarysowany, listwa ochronna zarysowana,
- rama drzwi tylnych prawych – wgnieciona punktowo, zarysowana.

**Części wyposażenia uszkodzone kwalifikujące się do naprawy:**

- wnętrze pojazdu – zabrudzone,
- obicie tapicerskie drzwi tyłu nadwozia – porysowane,
- szyba czołowa – punktowe odpryski,
- obudowa lusterka zewnętrznego lewego – zarysowana,

- obudowa lusterka zewnętrznego prawego – zarysowana,
- zderzak tylny – porysowany.

Części wyposażenia uszkodzone kwalifikujące się do wymiany:

- mata wygłuszająca pokrywy komory silnika – porwana.

#### WYPOSAŻENIE:

Do oględzin przedstawiono dwa kluczyki do stacyjki zapłonu i zamka drzwi.

---

#### ZASTRZEŻENIA OGRANICZAJĄCE:

Istotą niniejszego opracowania jest określenie aktualnej wartości urządzenia, a nie jego ceny.

Ocena nie może być powielana i publikowana bez zgody autora.

Niniejsza opinia nie może być wykorzystana do żadnego innego celu niż określony w niniejszej opinii.

Wydając niniejszą opinię rzeczoznawca zastrzega, że nie bierze odpowiedzialności za wady ukryte przedmiotu opinii oraz za wszelkie inne czynniki niemożliwe do wykrycia przy zachowaniu należytej staranności, jak i za skutki innego wykorzystania wyceny lub opinii.

Wszelkie roszczenia klienta wynikające z błędnej wyceny, spowodowanej wyłącznie niezachowaniem należytej staranności przez rzeczoznawcę, mogą być egzekwowane jedynie gdy po stronie klienta powstanie szkoda w rozumieniu Kodeksu Cywilnego.

Za szkodę w rozumieniu ust. 5 nie może zostać uznany taki błąd w wycenie, który powoduje jedynie marginalną różnicę między wartością wycenioną rzeczy a jej wartością faktyczną.

Wartość przedmiotu wyceny została ustalona na dzień sporządzenia wyceny.

Niniejsze oszacowanie wartości nie jest ekspertyzą stanu technicznego przedmiotu wyceny i za taką nie może być uznawane.

Niniejsze oszacowanie wartości nie jest ekspertyzą stanu technicznego przedmiotu wyceny i za taką nie może być uznawane, w szczególności nie może być traktowane jako gwarancja sprzedaży przedmiotu wyceny za oszacowaną wartość.

Nie badano tytułu użytkowania, przebiegu eksploatacji ani tytułu własności wycenianego obiektu i ewentualnego istnienia ograniczenia praw rzeczowych, a także prawdziwości danych identyfikacyjnych przedmiotu wyceny zamieszczonych na tabliczkach znamionowych i w przedstawionych dokumentacjach technicznych oraz nie weryfikowano odczytanego stanu drogomierza z zapisami w urządzeniach elektronicznych pojazdu.

Specyfikacja wg programu operacyjnego w zakresie wyposażenia standardowego i dodatkowego nie gwarantuje zgodności ze stanem faktycznym w zakresie niemożliwym do ustalenia przez rzeczoznawcę podczas oględzin.

Klient oświadcza, że jest świadom stanu technicznego rzeczy będącej przedmiotem wyceny.

Do spraw nieuregulowanych w niniejszych zastrzeżeniach stosuje się odpowiednio przepisy Kodeksu Cywilnego oraz Polisy Ubezpieczeniowej PZU, którą związany jest rzeczoznawca.

Klient oświadcza, że zapoznał się z powyższą treścią zastrzeżeń ograniczających, zgadza się z ich brzmieniem i nie będzie w przyszłości egzekwował praw stojących w sprzeczności z wymienionymi zastrzeżeniami ograniczającymi.

Na tym wycenę zakończono.

Dokument wygenerowany elektronicznie, ważny bez podpisu.

#### RZECZOZNAWCA

Marcin Szura

Andrzej Walewski

#### Objaśnienia:

- \* wartość zmodyfikowana przez użytkownika
- V pojazd lub wyposażenie wybrane na bazie rozkodowania numeru VIN (VinCheck)
- G bezpłatna opcja wyposażenia
- A Wartość korekty określona automatycznie z systemu Eurotax
- P Wartość korekty określona automatycznie z profilu użytkownika







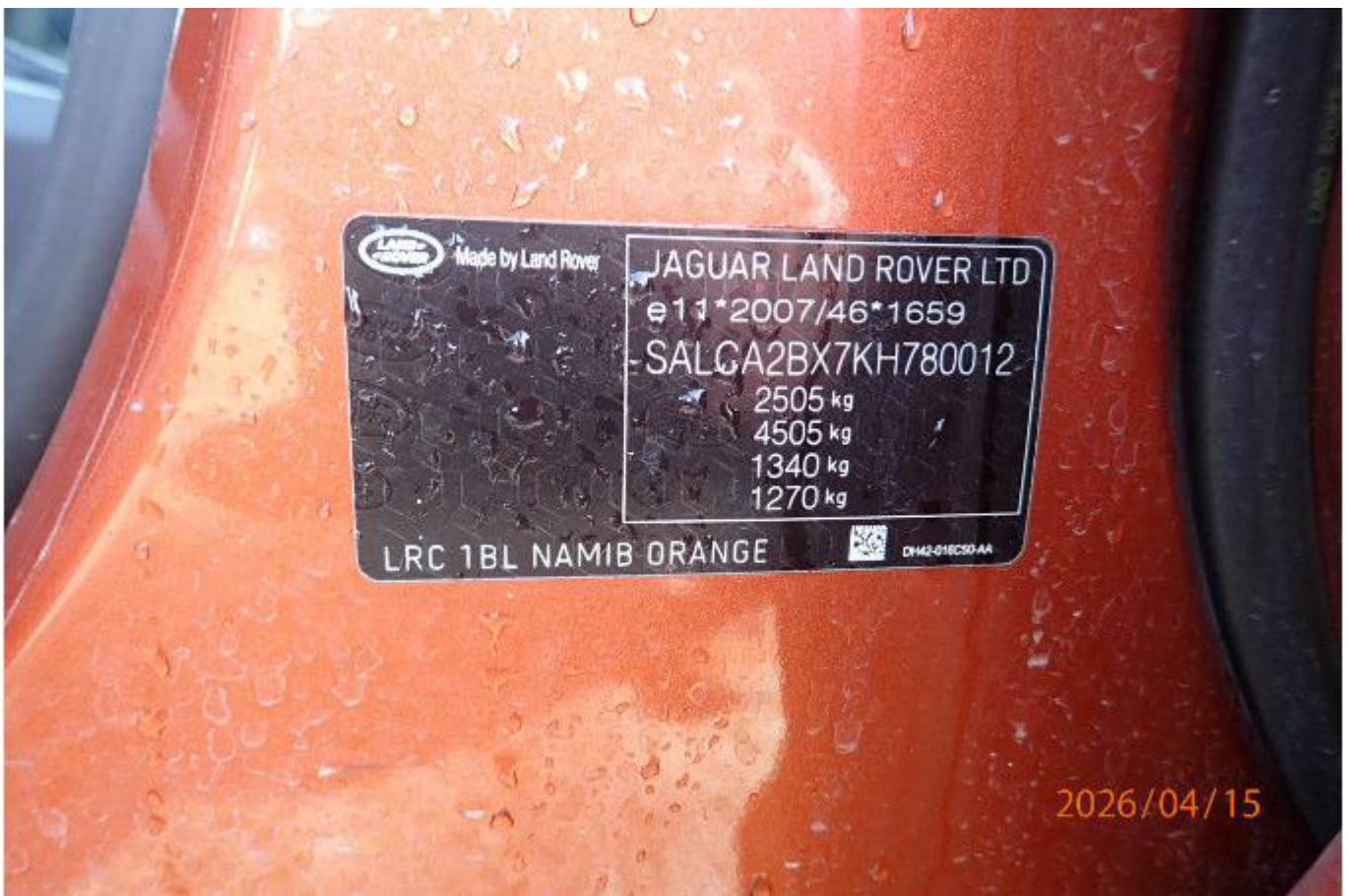









2026/04/15



2026/04/15









2026/04/15



2026/04/15















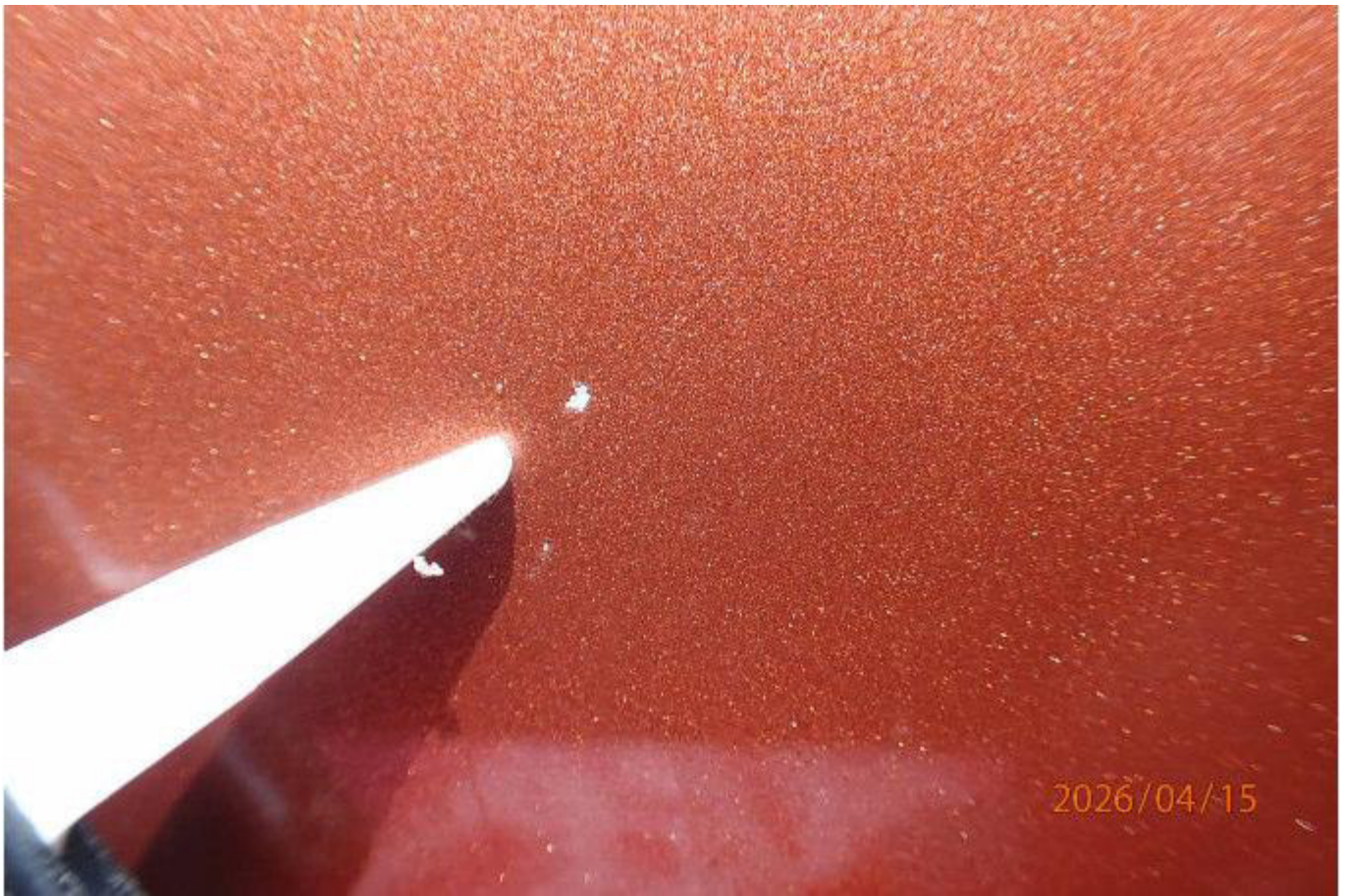































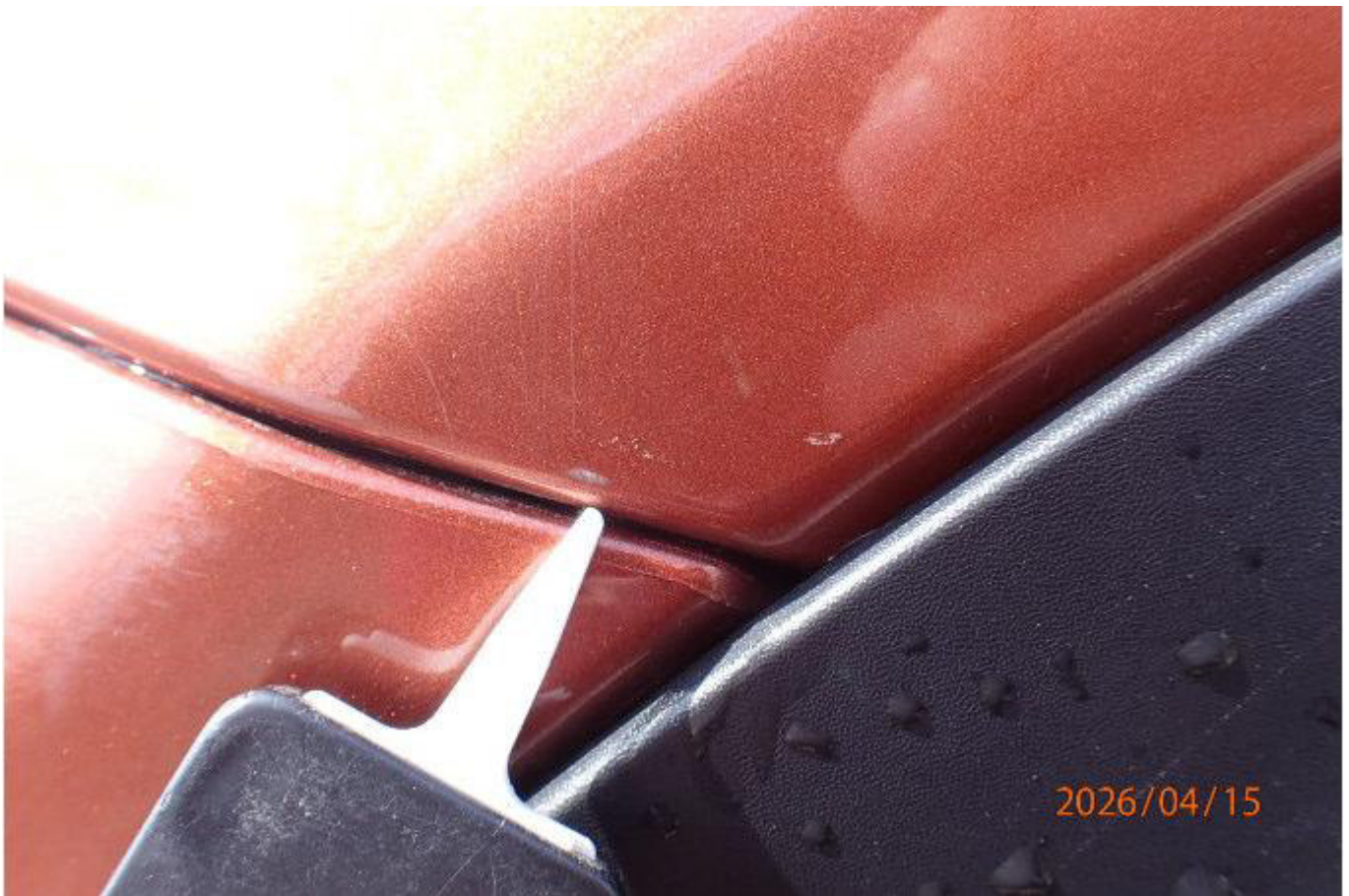













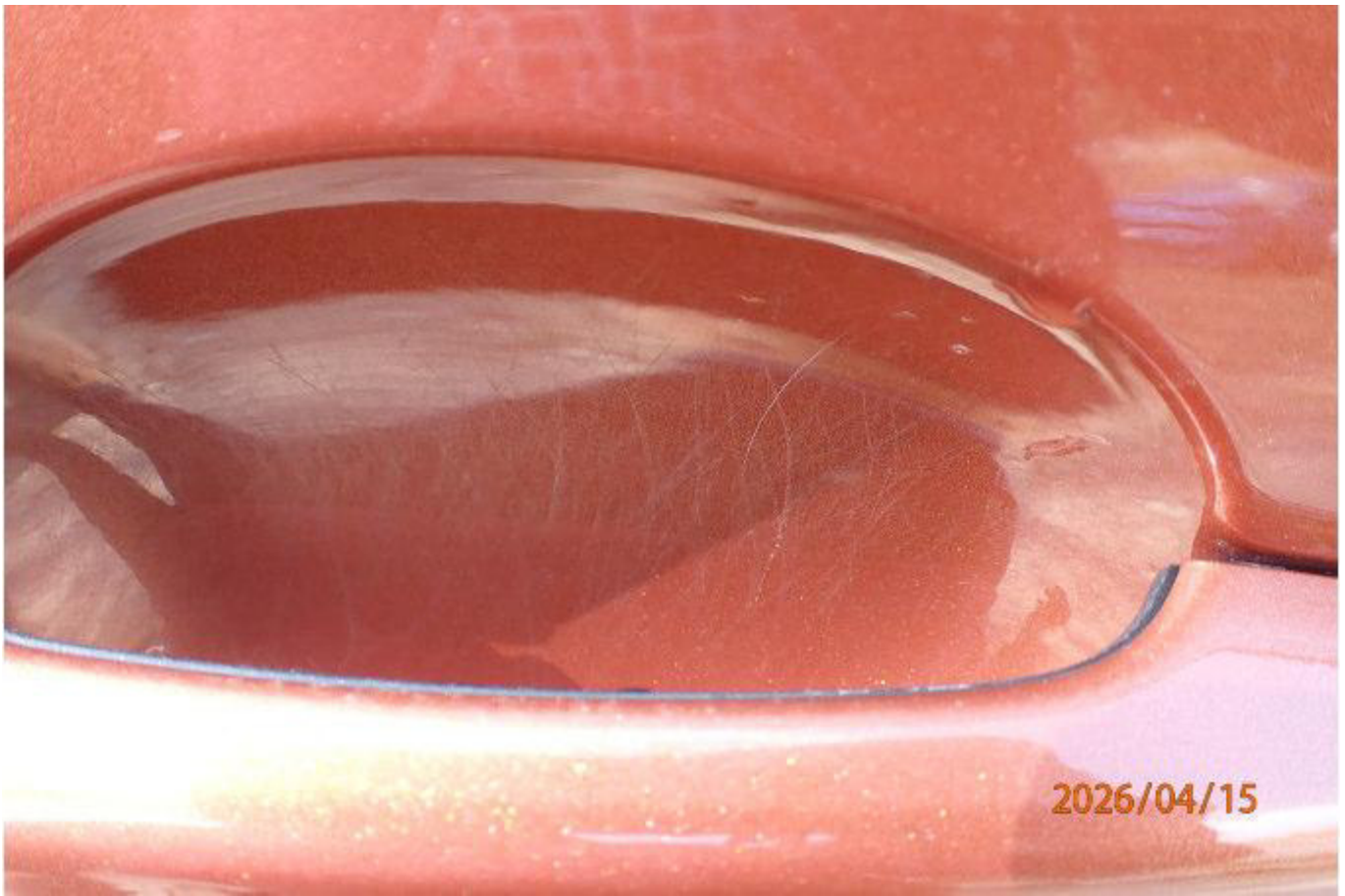













































2026/04/15



2026/04/15

































































2026/04/15

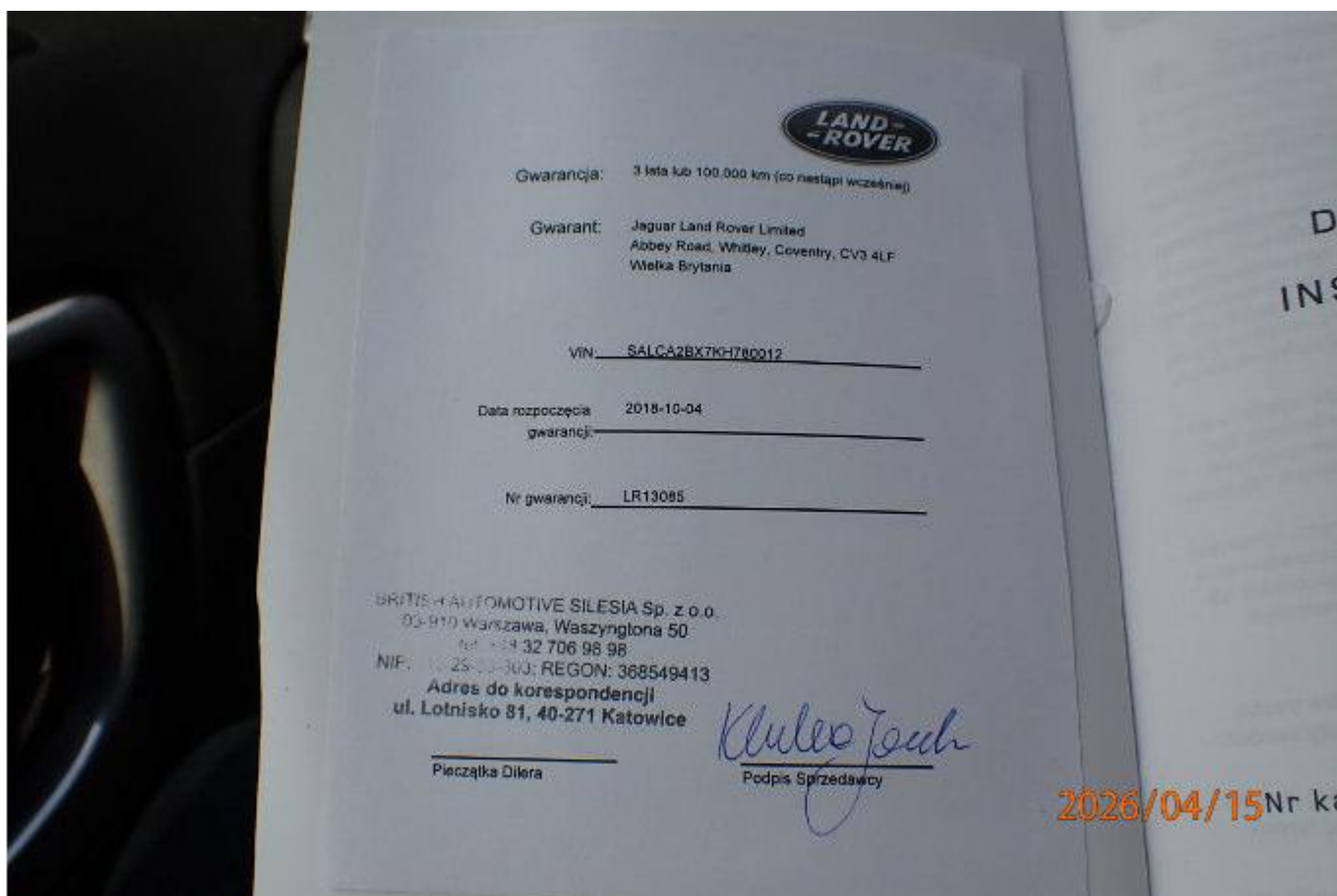

2026/04/15 Nr ka



2026/04/15