

Nr zlecenia DEKRA: PKOM(DZS)/GDA/26950/26/03/26
 Nr zlecenia/szkody:
 Data zlecenia: 26-03-2026

DEKRA Polska - Centrala
 02-673 Warszawa, ul. Konstruktorska 12A

Zleceniodawca:
 WS PKO Masterlease
 PKO Masterlease-DZS
 Polanki 4, Gdańsk

Rzeczoznawcy:
Leszek Bizański (WSP)
 DEKRA Polska - współpraca O/Katowice
mgr inż. Przemysław Ostap
 DEKRA Polska - O. Lublin

Ocena stanu technicznego pojazdu

Eurotax-Kod EC	Marka, model, typ pojazdu				Rodzaj nadwozia
	Land Rover, Range Rover Evoque (2018-, S				KOM
Rodzaj silnika	Pojemność [ccm]	Moc [KM/kW]	Skrzynia biegów	Stan licznika [km] (odczytany)	Ilość drzwi/miejsc
z zapłonem iskrowym	1998	200/147	automatyczna	223 299	5/5
Nr rej. pojazdu	Nr nadwozia (VIN)		Data 1-rej./rok prod.	Następne bad. tech.	Lakier
SK432XL	SALZA2BX1LH025370		27-08-2019/2019	28-03-2027	szary/METALIK

Data oględzin: 07-04-2026

Miejsce oględzin:

Mysłowice k. Katowic (CFM)
 MASTER1 MYŚLOWICE, OBRZEŻNA
 PÓŁNOCNA 24, 41-400 MYŚLOWICE
 Mysłowice

Ogumienie

Oś	Koło	Producent, typ	Rozmiar	Profil zmierzony
przednia	prawe	PIRELLI, SCORPION ZERO	235/50 20 104W	5,5 mm
	lewe	PIRELLI, SCORPION ZERO	235/50 20 104W	6,0 mm
tylna	prawe	PIRELLI, SCORPION ZERO	235/50 20 104W	7,0 mm
	lewe	PIRELLI, SCORPION ZERO	235/50 20 104W	7,0 mm

Kompletność dokumentów poj./wyposażenia/akcesoriów/inne

[Dokumenty rej.] - POLISA UBEZP. (Nie.), Kluczyki (TAK - 2), Tablice rejestracyjne (TAK - 2), Dowód rejestracyjny (TAK), Karta pojazdu (NIE), [STAN POJ.] - Stan zbiornika paliwa (< 25%), [DOKUMENTY POJ.] - Drugi klucz (TAK), [DOKUMENTY POJ.] - Karta paliwowa (NIE), [AKCESORIA POJ. (obowiązkowe)] - Apteczka pierw. pomocy (NIE), Gaśnica (TAK), Trójkąt ostrzegawczy (TAK), [AKCESORIA POJ.] - Koło zapasowe lub zestaw naprawczy (TAK), Klucz zabezpieczający do kół (NIE), Drugi kpl. kół (Nie.), Podnośnik (TAK), Kpl. narzędzi (TAK), Krata oddzielająca przestrzeń pasaż. (Nie dotyczy), Zapalniczka (NIE), Radio/Radio-CD (Tak. Markę oraz model podano poniżej: - fabryczne), Zgodnie z ustaleniami ze Zleceniodawcą, od 2.11.2011, w kalkulacji kosztów napraw przyjęto stawki 130 zł/130 zł (netto) oraz nie uwzględniono metody SPOT tylko zastosowano lakierowanie całego elementu: (TAK)

Uwagi Rzeczoznawcy - dot. wyceny

Oględziny bez udziału klienta.

Grubość powłoki lakierowej

W zakresie do 150 µm

Poz.	Nazwa części	Przedział grubości powłoki lakierowej [µm]
1	Pokrywa komory silnika	do 150
2	Błotnik przedni lewy	do 150
3	Błotnik przedni prawy	do 150
4	Słupek przedni lewy	do 150
5	Słupek przedni prawy	do 150
6	Słupek środkowy lewy	do 150
7	Słupek środkowy prawy	do 150
8	Próg lewy	do 150
9	Próg prawy	do 150
10	Drzwi przednie lewe	do 150
11	Drzwi przednie prawe	do 150
12	Drzwi tylne lewe	do 150
13	Drzwi tylne prawe	do 150
14	Błotnik tylny lewy/ściana boczna lewa	do 150
15	Błotnik tylny prawy/ściana boczna prawa	do 150

W zakresie do 200 µm

Poz.	Nazwa części	Przedział grubości powłoki lakierowej [µm]
1	Dach	150 - 200

Opis stwierdzonych uszkodzeń

Do wymiany

Poz.	Nazwa części	Nr katalogowy	Opis uszkodzenia	NS [%]
1	Spoiler zderzaka PRZ	LR128228	ubytek materiału, zarysowanie	

Do naprawy

Poz.	Nazwa części	Nr katalogowy	Opis uszkodzenia	Czas [rbg]
1	Drzwi P L		korozja, odpryski lakieru	
2	Nadkole PP		nieprawidłowy montaż	
3	Zderzak PRZ		zarysowanie	
4	Zderzak TYŁ		zarysowanie	
5	Felga PP		ubytek materiału, zarysowanie	

Inne

Poz.	Nazwa części	Nr katalogowy	Opis uszkodzeń	Czas [rbg]
1	PRZYGOTOWANIE DO LAKIEROWANIA			
2	PRZYGOTOWANIE DO LAK. TWORZYWO			

Uszkodzenia niekalkulowane

Poz.	Nazwa części	Nr katalogowy	Opis uszkodzenia	Czas [rbg]
1	Drzwi T L		zarysowanie	
2	Listwa krawędzi błotnika TP		zarysowanie	
3	Próg P		wgniecenie	
4	Spoiler zderzaka TYŁ		zarysowanie	
5	Dach		inne	
6	Lusterko zewnętrzne P		zarysowanie	
7	Kanapa		deformacja	
8	Ośłona kanapy		zarysowanie	

9	Pas bezpieczeństwa TŚ		ubytek	
10	Tapicerka drzwi TL		pęknięcie, zarysowanie	
11	Podłoga bagażnika		wgniecenie, zarysowanie	
12	Wykładzina pokrywy T		zarysowanie	

Uwagi końcowe

DEKRA Polska nie bierze odpowiedzialności za wykorzystanie niniejszej oceny technicznej jako źródła informacji o pojeździe przy jego zakupie.

DOKUMENTACJA FOTOGRAFICZNA



Fot. 1
Przekątna przednia lewa



Fot. 2
Przód

DOKUMENTACJA FOTOGRAFICZNA



Fot. 3
Przekątna przednia prawa



Fot. 4
Próg prawy (widok od przodu)

DOKUMENTACJA FOTOGRAFICZNA



Fot. 5
Bok prawy z przodu



Fot. 6
Bok prawy z tyłu

DOKUMENTACJA FOTOGRAFICZNA



Fot. 7
Przekątna tylna prawa



Fot. 8
Tył

DOKUMENTACJA FOTOGRAFICZNA



Fot. 9
Przekątna tylna lewa



Fot. 10
Bok lewy z tyłu

DOKUMENTACJA FOTOGRAFICZNA



Fot. 11
Bok lewy z przodu



Fot. 12
Próg lewy (widok od przodu)

DOKUMENTACJA FOTOGRAFICZNA

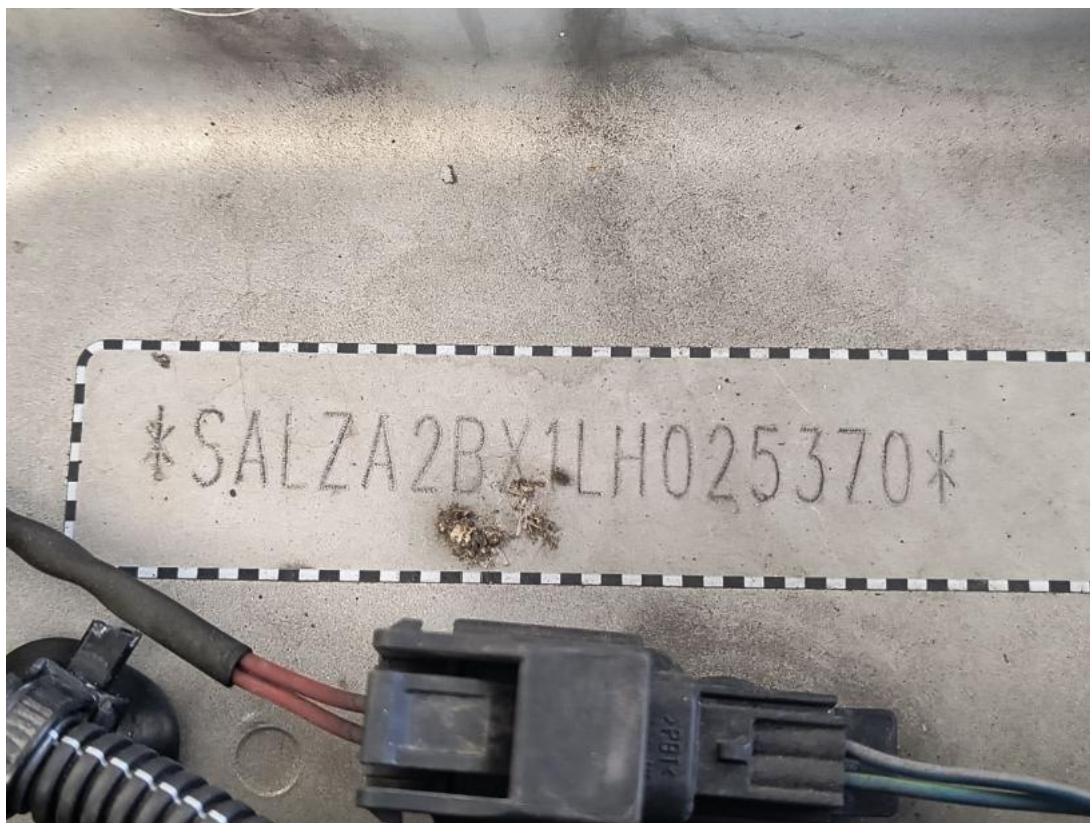

Fot. 13
Numer identyfikacyjny



Fot. 14
Tabliczka znamionowa

DOKUMENTACJA FOTOGRAFICZNA



Fot. 15
Zestaw wskaźników - przebieg



Fot. 16
Widok przez otwarte drzwi przednie lewe

DOKUMENTACJA FOTOGRAFICZNA



Fot. 17

Widok przez otwarte drzwi tylne lewe



Fot. 18

Widok z tylnej kanapy na deskę rozd.

DOKUMENTACJA FOTOGRAFICZNA



Fot. 19
Konsola środkowa



Fot. 20
Tuneł środkowy

DOKUMENTACJA FOTOGRAFICZNA



Fot. 21
Kierownica (na wprost)



Fot. 22
Kierownica z lewej strony

DOKUMENTACJA FOTOGRAFICZNA



Fot. 23
Komora silnika



Fot. 24
Bagażnik

DOKUMENTACJA FOTOGRAFICZNA



Fot. 25
Koło zapasowe



Fot. 26
Spód pojazdu przód

DOKUMENTACJA FOTOGRAFICZNA



Fot. 27
Spód pojazdu tył



Fot. 28
Tarcza hamulcowa przednia lewa

DOKUMENTACJA FOTOGRAFICZNA



Fot. 29
Tarcza hamulcowa przednia prawa



Fot. 30
Tarcza hamulcowa tylna prawa

DOKUMENTACJA FOTOGRAFICZNA



Fot. 31
Tarcza hamulcowa tylna lewa



Fot. 32
Dowód rej. Str. 1

DOKUMENTACJA FOTOGRAFICZNA



Fot. 33
Dow. Rej. Str.2 i klucze



Fot. 34
Instrukcje

DOKUMENTACJA FOTOGRAFICZNA



Fot. 35

Listwa śr zderzaka przedniego - zdjęcie poglądowe 1



Fot. 36

Listwa śr zderzaka przedniego - Rysa/odprysk 1

DOKUMENTACJA FOTOGRAFICZNA



Fot. 37

Zderzak - zdjęcie poglądowe 1



Fot. 38

Zderzak - zdjęcie poglądowe 2

DOKUMENTACJA FOTOGRAFICZNA



Fot. 39
Zderzak - Rysa/odprysk 1



Fot. 40
Zderzak - Rysa/odprysk 2

DOKUMENTACJA FOTOGRAFICZNA



Fot. 41
Zderzak() - Rysa/odprysk 3



Fot. 42
Felga aluminiowa przednia P - zdjęcie poglądowe 1

DOKUMENTACJA FOTOGRAFICZNA



Fot. 43
Felga aluminiowa przednia P - Rysa/odprysk 1



Fot. 44
Listwa zderzaka prz P - zdjęcie poglądowe 1

DOKUMENTACJA FOTOGRAFICZNA



Fot. 45

Listwa zderzaka prz P - Rysa/odprysk 1



Fot. 46

Listwa zderzaka prz P - Rysa/odprysk 2

DOKUMENTACJA FOTOGRAFICZNA



Fot. 47
Nadkole przednie P - zdjęcie poglądowe 1



Fot. 48
Nadkole przednie P - Inne 1

DOKUMENTACJA FOTOGRAFICZNA



Fot. 49

Obudowa lusterka zew P - zdjęcie poglądowe 1



Fot. 50

Obudowa lusterka zew P - Rysa/odprysk 1

DOKUMENTACJA FOTOGRAFICZNA



Fot. 51

Próg P - zdjęcie poglądowe 1



Fot. 52

Próg P - Wgniecenie/odkształcenie 1

DOKUMENTACJA FOTOGRAFICZNA



Fot. 53

Słupek przedni P - zdjęcie poglądowe 1



Fot. 54

Słupek przedni P - Inne 1

DOKUMENTACJA FOTOGRAFICZNA



Fot. 55

Listwa krawędzi błotnika tyl P - zdjęcie poglądowe 1



Fot. 56

Listwa krawędzi błotnika tyl P - Rysa/odprysk 1

DOKUMENTACJA FOTOGRAFICZNA



Fot. 57

Zderzak tylny - zdjęcie poglądowe 1



Fot. 58

Zderzak tylny - zdjęcie poglądowe 2

DOKUMENTACJA FOTOGRAFICZNA



Fot. 59

Zderzak tylny - Rysa/odprysk 1



Fot. 60

Zderzak tylny - Rysa/odprysk 2

DOKUMENTACJA FOTOGRAFICZNA



Fot. 61
Zderzak tylny() - Rysa/odprysk 3



Fot. 62
Słupek tylny lewy - zdjęcie poglądowe 1

DOKUMENTACJA FOTOGRAFICZNA



Fot. 63
Słupek tylny lewy - Inne 1



Fot. 64
Drzwi przed L - zdjęcie pogładowe 1

DOKUMENTACJA FOTOGRAFICZNA



Fot. 65
Drzwi przed L - Rysa/odprysk 1



Fot. 66
Drzwi tylne L - zdjęcie poglądowe 1

DOKUMENTACJA FOTOGRAFICZNA



Fot. 67
Drzwi tylne L - Rysa/odprysk 1



Fot. 68
Listwa drzwi przednich L - zdjęcie poglądowe 1

DOKUMENTACJA FOTOGRAFICZNA



Fot. 69

Listwa drzwi przednich L - Inne 1



Fot. 70

Listwa drzwi tylnych L - zdjęcie poglądowe 1

DOKUMENTACJA FOTOGRAFICZNA



Fot. 71

Listwa drzwi tylnych L - zdjęcie poglądowe 2



Fot. 72

Listwa drzwi tylnych L - Inne 1

DOKUMENTACJA FOTOGRAFICZNA

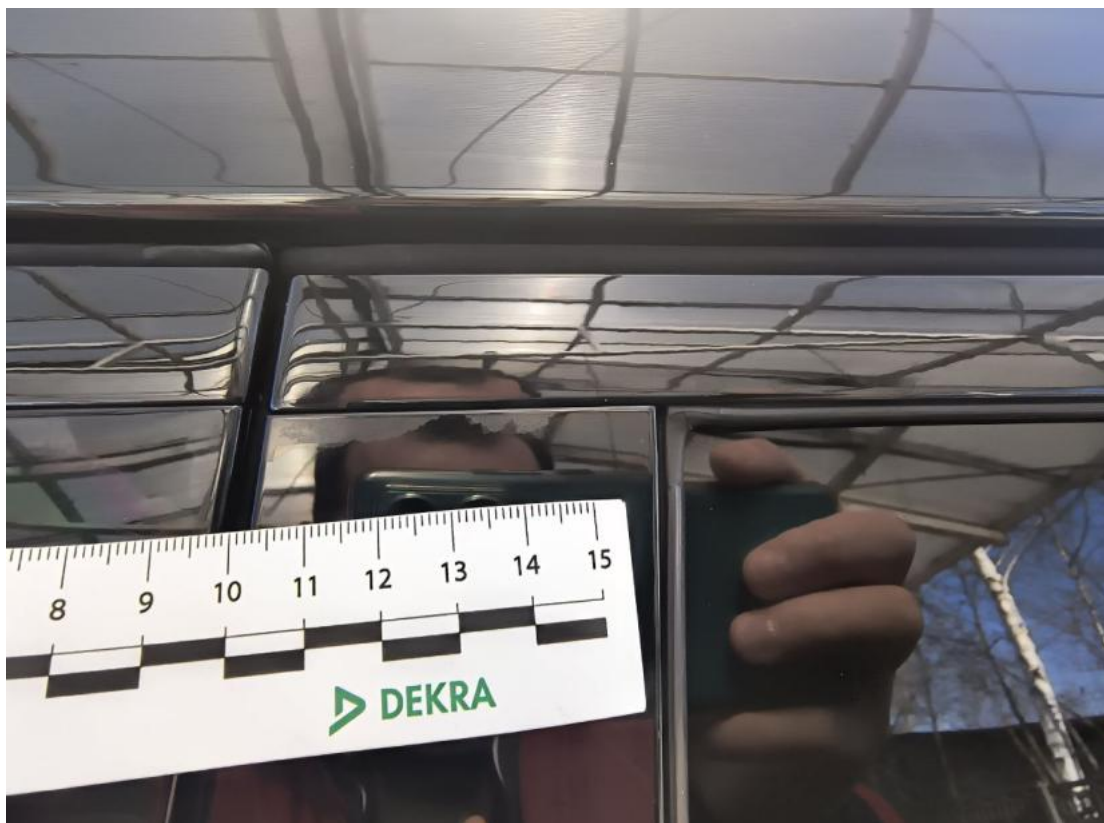

Fot. 73

Listwa drzwi tylnych L - Inne 2



Fot. 74

Słupek przedni L - zdjęcie poglądowe 1

DOKUMENTACJA FOTOGRAFICZNA



Fot. 75
Słupek przedni L - Inne 1

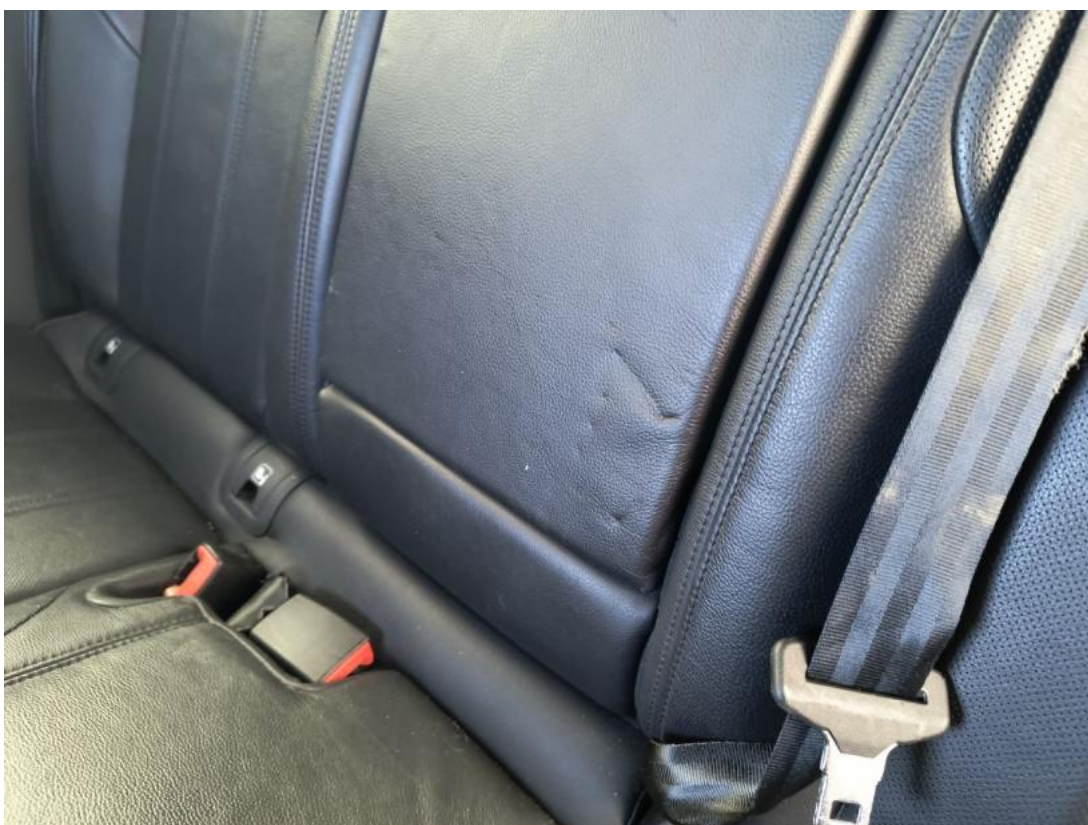

Fot. 76
Kanapa tyl. - zdjęcie poglądowe 1

DOKUMENTACJA FOTOGRAFICZNA



Fot. 77

Kanapa tyl. - Wgniecenie/odkształcenie 1



Fot. 78

Ostony kanapy tyl. - zdjęcie poglądowe 1

DOKUMENTACJA FOTOGRAFICZNA



Fot. 79

Oslony kanapy tyl. - Rysa/odprysk 1



Fot. 80

Tapicerka drzwi tylnych L - zdjęcie poglądowe 1

DOKUMENTACJA FOTOGRAFICZNA



Fot. 81
Tapicerka drzwi tylnych L - Pęknięcie/rozerwanie 1



Fot. 82
Pas bezpieczeństwa tylny środkowy - zdjęcie pogładowe 1

DOKUMENTACJA FOTOGRAFICZNA



Fot. 83

Pas bezpieczeństwa tylny środkowy - Pęknięcie/rozerwanie 1



Fot. 84

Pas bezpieczeństwa tylny środkowy - Inne 1

DOKUMENTACJA FOTOGRAFICZNA



Fot. 85

Wykładzina podłogi bagażnika - Inne 1



Fot. 86

Wykładzina pokrywy tylnej - zdjęcie poglądowe 1

DOKUMENTACJA FOTOGRAFICZNA



Fot. 87

Wykładzina pokrywy tylnej - zdjęcie poglądowe 2

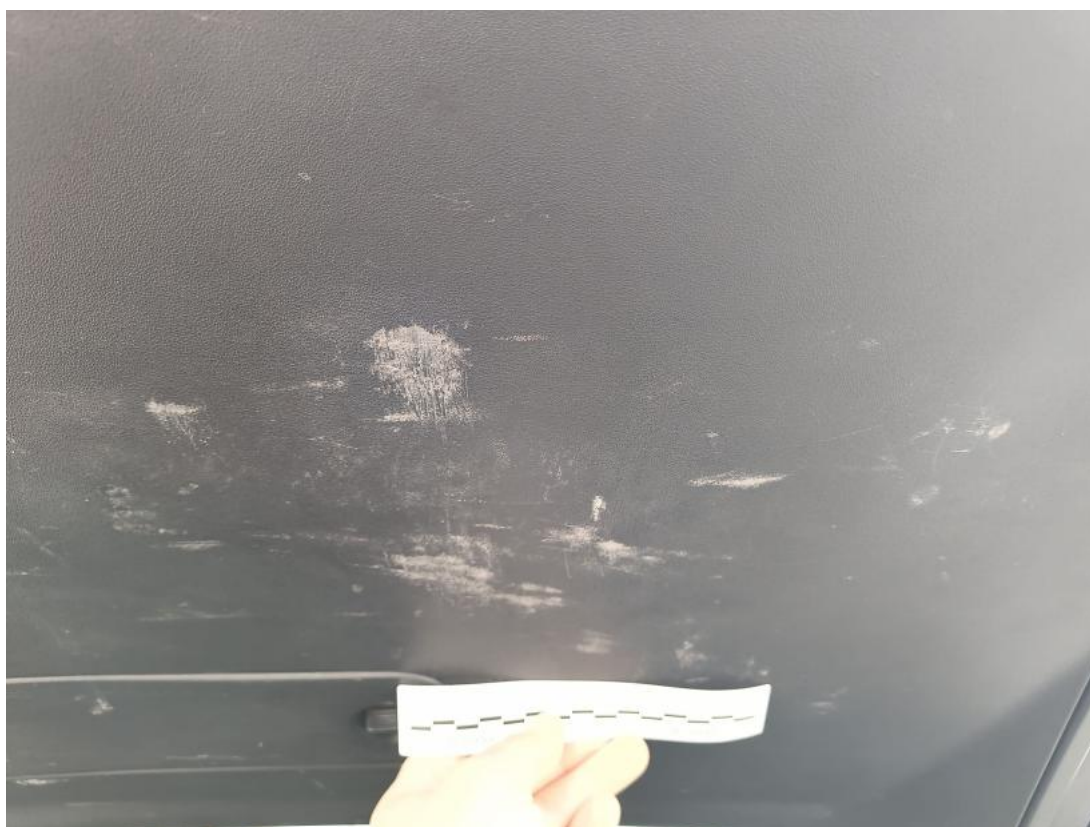

Fot. 88

Wykładzina pokrywy tylnej - Rysa/odprysk 1

DOKUMENTACJA FOTOGRAFICZNA



Fot. 89

Wykładzina pokrywy tylnej - Rysa/odprysk 2



Fot. 90

Wykładzina pokrywy tylnej() - Rysa/odprysk 3